Edizione con il LOTTO

Anno 94 Numero 218

L. 40 (sped. in abb. post.) - Abb. Italia c.c.p. 3/1960): anno L. 10.000, sem. 5300; trim. 2750. - Estero (tariffe post. vig.): anno L. 18.000, semestre 9300, trim. 4750

Redazione, Amministrazione, Tipografia: Torino, via Roma 80, tel. 60-943 (15 linee)

STAMPA SERA

Edizione con il LOTTO

Sabato 29 - Domenica 30 Settembre 1962

Inserzioni: PUBBLICITÀ' STAMPA s.p.a. Torino, via Roma 80, tel. 60-943 (15 linee) Milano, via Borgogna 3, telefono 700-121 Roma, largo N. Spinelli 6, telefono 895-477

Il giornale si riserva in ogni caso il diritto di rifiutare qualsiasi inserzione

Pubblicità, Avvisi Comm. L. 300 ogni mm. alterna-colonna (min. 400) posiz. e data prestab. magg. 50% - Finanz. Legali L. 300 (min. 4000) il mm. - Necrologi e partecipaz. L. 150 per parola (min. 800) - Echi Cronaca e Spettacoli L. 400 (min. 1200) la linea - Mortuari vedi rubriche - Estero aumento tariffe 25 % Copia arretr.: prezzo doppio - Estero ed. lunedì (sped. serie Posta contr. con assegno): Argentina pes. 35; Austria Sc. 5; Belgio fr. 5; Canada cents 35; Congo fr. 10; Danimarca kr. 0,60; Egitto pias. 6,50; Eritrea cents 60; Finlandia mk. 85; Francia n. fr. 0,40; Germania s.m. 0,60; Grecia dr. 4,50; Inghilterra d. 9; Libano via 25; Jugoslavia dinari 60; Libano p. l. 80; Libia pta. 5; Malta d. 9; Norvegia kr. 0,90; Olanda cents 40; Polonia zl. 4,30; Portogallo esc. 5; Somalia so. 3; Spagna pta. 6; Sud Africa rand 0,15; Svezia kr 0,70; Svizzera franchi 0,50; Tunisia mill. 40; Turchia l. t. 1,10; U.S.A. cents 25.

Piombato come un bolide nel ristorante della stazione

IL TRENO DI VENEZIA poteva stritolare centinaia di persone

Il bar e le sale d'attesa erano affollati di viaggiatori - Il convoglio ha sfiorato i locali penetrando nel «buffet» - Le vittime accertate sono un cameriere e una guardia carceraria - Forse altre vittime fra le macerie della cucina - «Fermati» i macchinisti: perché non hanno funzionato i freni?

DAL NOSTRO INVIATO

Venezia, sabato sera.

I morti finora accertati per la gravità e per molti aspetti incredibili, sciagura di ieri sera alla stazione di Venezia sono due: il cameriere del bar, Paolo Levorato di 34 anni, abitante a Porto Marghera, sposato e padre di due figli, e una guardia carceraria che è stata travolta dall'elettrotreno mentre si trovava ferma proprio davanti ai paraurti del binario n. 1, divelto come un fuscello dalla motrice del diretto «ET 315»; il suo nome è Mario Cossiono, di 27 anni, da Aversa.

Nessuna conferma ha invece trovato fino a questo momento la voce che anche un bimbo fosse stato ucciso mentre giocava a palla lungo il marciapiede che fronteggia i binari.

Nessuno si è presentato a chiederne notizie, ma non è escluso che qualche altra persona possa essere stata maciullata dalla enorme massa del vagone che era entrato sul marciapiede sprizzando scintille dalle grandi bocche metalliche del pantografo che strisciavano con violenza contro la volta della stazione. E' stato un viaggiatore di Savona, il ventiquattrenne Silvano Casagrande, che ha creduto di vedere un bambino mentre veniva travolto dal treno. La sua impressione è stata questa: «Ero accanto al terzo binario quando ho udito il frastuono del treno che si avvicinava; ho guardato un momento alla mia destra, e ho visto un bambino, non so che età potesse avere, che correva accanto a una palla nello spazio davanti al secondo binario. Il treno era vicinissimo; non ho avuto il coraggio di guardare fino alla fine e ho chiuso istintivamente gli occhi proprio mentre la motrice cozzava contro il paraurti e lo faceva saltare. Quando ho udito lo schianto del muro che crollava ho riaperto gli occhi, ma il bambino non c'era più. Ho voluto avvicinarmi al vagone da dove uscivano le urla dei passeggeri per cercare di portare qualche aiuto e a terra, semisoffocata da un calcinaccio, ho visto una piccola scarpa insanguinata».

Dopo questa [illegible] si è trascorsa tutta la notte alla disperata ricerca del bambino. Invano.

Per ora le cause della sciagura sono ignote. Bisognerà attendere l'esito dell'inchiesta che la Magistratura condurrà insieme ai tecnici del Compartimento ferroviario. E' certo tuttavia che la rottura dei freni deve ritenersi l'unica responsabile.

La testimonianza del macchinista Aladino Lombardi, tuttora in stato di «fermo», è esplicita: «I freni non hanno funzionato». Dopo l'incidente il macchinista era in preda al «choc» ed il suo racconto era spesso interrotto da tremiti paurosi; era chiaramente un uomo in preda al terrore. Eppure, tutto il suo comportamento, negli attimi che hanno preceduto il disastro, è stato di un coraggio e di una lucidità ammirevoli, secondo quanto hanno affermato sia il suo aiuto Celino Tamiato, ora ricoverato all'ospedale per alcune ferite non gravi e piantonato, che alcuni passeggeri della motrice.

Quando il Lombardi si è accorto, a non più di cinquanta metri dagli scambi della stazione, che qualcosa non funzionava nei freni, ha più volte disperatamente abbassato e sollevato la leva della «rapida». Ma nulla poteva ormai fermare la corsa del convoglio, che viaggiava a velocità sostenutissima, attorno ai 150 km. all'ora.

Aladino Lombardi ha interrotto il flusso della corrente elettrica abbassando i pantografi, ha disinnestato la marcia, spergendo contemporaneamente un braccio fuori dal finestrino ed agitandolo freneticamente. Poi è corso indietro, ha urlato ai viaggiatori: «Tenetevi forte, coraggio, i freni non funzionano». Ed è tornato a spargersi dal finestrino urlando a squarciagola verso quanti si trovavano sul marciapiede.

Ma il treno volava. Benché la sua velocità fosse stata ridotta, e si trovasse ora sui 40 chilometri, per l'interruzione della corrente, ed ormai a ridosso dei paraurti terminale, lo sfondava, faceva schizzare via come due birilli i sostegni di cemento che lo reggevano, saltava di un balzo i tre gradini, saliva raggiando sul marciapiede, correva diritto davanti a sé, strisciando con le ruote sulla banchina, sollevando una nuvola di polvere e di scintille.

Aladino Lombardi ha fatto in tempo a rannicchiarsi dietro la pesante massa del motore. L'elettrotreno si è spezzato in due: la motrice è piombata esattamente a metà della porta d'ingresso della sala d'aspetto di prima classe, l'ha sfondata, ha abbattuto anche il muro della cucina del bar-ristorante, l'ha attraversata schiacciando il cameriere Paolo Levorato e trascinandolo davanti a sé, ha infranto anche la fragile parete dell'ufficio del contabile del bar, uscito pochi minuti prima, e si è fermata contro un frigorifero.

Le altre due carrozze si erano invece sganciate al momento dell'urto: la sciagura è arrivata sul marciapiede ma si è fermata subito, le ruote sono rimaste sui binari.

Erano le 20,15, metà della stazione era immersa nel buio. Si udivano solamente le urla dei viaggiatori che scendevano terrorizzati dalle carrozze dell'elettrotreno e le grida di sgomento di quanti avevano assistito paralizzati dalla paura. Subito ci si è accorti, con un brivido di raccapriccio, che la sciagura avrebbe potuto avere conseguenze peggiori: sarebbe bastato che il convoglio avesse percorso uno qualunque dei binari esterni di primo, perché l'elettromotrice si fiondasse nella sala d'aspetto di prima classe e nel bar-ristorante gremiti di persone. Sarebbe avvenuta un massacro.

In ogni modo, nel momento non si è avuta la sensazione che i morti potessero essere soltanto due. Benché molti tra quelli che si trovano sui marciapiede avessero visto il mostro reggente che si avventava fuori dei binari sprizzando scintille e fumo, e avessero potuto fuggire, si fu subito certi che nell'interno della stazione qualcuno poteva aver trovato

(Continua in 15ª pagina)

Nuovo record mondiale di Valerij Brumel nel salto in alto: m. 2,27

(Vedere in 9ª pagina)

Per il manato funzionamento dei freni, l'elettrotreno ha travolto il paraurti e, abbattuto un tratto di pensilina, ha percorso il marciapiede e s'è infilato nel ristorante

Dopo una notte insonne di trattative nella Prefettura di Torino

Alle 9 Cgil e Cisl comunicano: «Sospeso lo sciopero alla Fiat»

Si è discusso per 18 ore su un protocollo preparato dall'azienda su tutti i punti di carattere economico e normativo indicati dai sindacati - Nella riunione conclusiva, stamane alle 8,30, Cgil e Cisl hanno chiesto tempo sino a martedì per consultare gli organismi nazionali - Per ciò hanno interrotto lo sciopero Fiat - L'andamento dello sciopero negli altri stabilimenti metalmeccanici

Stamane alla Fiat si era recato regolarmente al lavoro il 97,3% degli operai

Notte insonne dei sindacalisti e della delegazione industriale in Prefettura: alle 8,30 di stamane le trattative proseguivano ancora; si discutava, ormai, ininterrottamente da quasi 18 ore su un documento presentato dalla Fiat in risposta alle richieste avanzate dalla Uil, Cisl e Cgil sui diversi punti.

Per tutta la notte si è andati avanti con proposte e controproposte sui vari argomenti.

Sindacati e delegazione industriale si riunivano più volte separatamente o in seduta collegiale per discutere i rispettivi punti di vista, o formulare controproposte sempre con l'intervento del prefetto dott. Migliore che ha svolto per tutta la notte una tenace opera di mediazione onde determinare un decisivo avvicinamento delle parti.

Alle 5 di stamane la Fiat ha formulato le ultime controproposte su alcuni punti ancora controversi. I sindacalisti della Cisl, della Cgil e della Uil hanno impiegato due ore per l'esame della nuova posizione dell'azienda. Alle 7 sono andati in massa a prendere un caffè nel più vicino bar di piazza Castello. Una breve interruzione; poi alle 8,30 sono entrati nell'ufficio del prefetto a comunicare la risposta.

Uscendo, il segretario provinciale del metalmeccanici della Cisl, Davico, ha rilasciato la seguente dichiarazione ufficiale: «Abbiamo chiesto a tutte le organizzazioni sindacali che, tenendo presente l'importanza di questa trattativa ed i riflessi che deriveranno sul piano nazionale, ci consentito un esame il più ampio possibile delle ultime proposte dell'azienda. Noi daremo una valutazione attraverso gli organi nazionali di categoria. L'esecutivo nazionale della Cisl è convocato a Milano per lunedì. A nostro avviso rimangono ancora alcuni punti non completamente risolti: indennità di licenziamento, scatti biennali, regolamento dell'orario, periodo di validità dell'accordo sui premi di produzione».

«Abbiamo invitato la azienda — ha proseguito Davico — a riconsiderare le sue posizioni ed a scegliere quelle che per noi sono ancora riserve, nell'incontro che avrà luogo in Prefettura alle 10 di martedì. Al fine di consentire alle trattative un normale proseguimento abbiamo comunicato alla azienda che sospendiamo lo sciopero delle maestranze Fiat previsto per domani e lunedì».

Questa dichiarazione è stata confermata anche dai sindacalisti della Cgil. E' noto infatti che stamane, mentre continuavano le trattative, i dirigenti della Cgil e della Cisl avevano ripetutamente fermato l'ordine di sciopero delle maestranze Fiat. Per la Uil il problema invece non si poneva perché aveva già sconsigliato i dipendenti Fiat dallo sciopero in quanto firmataria dell'accordo di acconto del 6 luglio. Analoga la posizione del Fismic-Sida che partecipa alle trattative e che aveva pure invitato le maestranze a recarsi al lavoro.

I tre giorni di sciopero dei metalmeccanici torinesi sono cominciati stamane alle 6. Pochi i picchettatori davanti alle fabbriche. Ottimo il servizio d'ordine che però non ha avuto occasione di intervenire in quanto non si sono verificati incidenti.

Alla Fiat (dove lo sciopero era promosso da Cgil e Cisl mentre Uil e Sida erano contrari) sono stati registrati dalla Direzione le seguenti percentuali di operai del primo turno e del turno normale presenti nelle singole aziende: Sede Centrale 98,8; Miralfiori 99,8; Fonderie 94,8; Ausiliare 98; Lingotto 98,1; Ferriere 98,8; Avigliana 99,8; Grandi Motori 98; Sima 98,8; Spa 91,1; Materiale Ferroviario 98; Velivoli 98,8; Motori Avio e Sangone 97,1; Canalle 100; Ricambi 98,2; Metalli 96,5; Filiale 96,1; Previdenza 100; Costruzioni 100. In totale su 44.818 operai del primo turno e del turno normale stamane i presenti al lavoro negli stabilimenti Fiat erano 43.718 pari al 97,5 per cento. Su 14.229 impiegati gli assenti erano 2. Quindi la percentuale generale di presenti, calcolata su operai e impiegati, è risultata del 98 per cento. Si può perciò affermare che quando stamane alle 8 Cisl e Cgil hanno sospeso lo sciopero, l'agitazione era già fallita perché la quasi totalità dei dipendenti era al lavoro.

Nelle altre aziende, dove lo sciopero era indetto da Cgil e Cisl e Uil insieme, le percentuali di scioperanti erano stamane più elevate: oscillavano dal 50 al 70 per cento a seconda delle fabbriche. Nessun incidente, come si è detto; picchettaggio ridotto ovunque.

Sull'andamento delle trattative Fiat il dott. Baro, vicedirettore dell'Unione Industriale, ha fatto la seguente dichiarazione: «L'Unione Industriale ritenuta, considerata le conclusioni a cui le parti parevano avviarsi sui vari punti, che la controversia potesse trovare l'auspicata soluzione. Profondo stupore e perplessità ha quindi destato la richiesta di ulteriori consultazioni, con conseguente rinvio della risposta che i sindacati s'erano impegnati a dare. La richiesta di rinvio, anche se motivata dalla necessità di una consultazione da parte della Cisl e della Cgil con i propri organi nazionali, resta in contrasto con il mandato che i rappresentanti dei due sindacati avrebbero dovuto avere in una questione così importante come quella discussa in questi giorni. Circa la sostanza della materia trattata, l'Unione Industriale non ritiene, a causa del rinvio della conclusione delle trattative, di poter scendere in dettagli. Si limita a sottolineare che gli sforzi compiuti dall'azienda per trovare una ragionevole soluzione hanno già comportato un onere di 12 miliardi annui con gli accordi del mese di luglio oltre alle concessioni economiche e normative fatte durante la discussioni di questi giorni in Prefettura e che al concretizzo in ulteriori notevoli benefici per i lavoratori».

Il protocollo finale formulato dalla Fiat, sul quale i sindacati si sono impegnati a rispondere nella riunione

(Continua in 2ª pagina)

Estremo riserbo della polizia sull'episodio

Rapito ieri a Milano il vice-console di Spagna?

Si chiama Ivo Elias e reggeva la sede consolare in sostituzione del titolare conte D'Altea, da un mese in vacanza a Madrid - Sarebbe stato catturato da una organizzazione antifranchista che ora lo terrebbe in ostaggio per indurre le autorità spagnole a rilasciare tre universitari arrestati recentemente

MILANO, sabato sera.

Da ieri sera è misteriosamente scomparso il vice-console spagnolo, Ivo Elias, che regge il Consolato di Spagna a Milano in sostituzione del console, conte D'Altea, il quale si trova in vacanza a Madrid da un mese. Sebbene la polizia tenga celato l'episodio con il massimo riserbo, si fa l'ipotesi che il vice-console sia stato rapito da un'organizzazione antifranchista e che ora sia tenuto in ostaggio allo scopo di indurre le autorità di Madrid a liberare tre studenti universitari spagnoli arrestati recentemente per attività antifranchista.

Ivo Elias era uscito dagli uffici del Consolato di Spagna, che ha sede in via Arberto 3, a Porta Genova, ieri a mezzogiorno. Con lui era un uomo di mezza età, di cui sono state fatte descrizioni contrastanti.

Ieri sera i suoi familiari — la moglie e il figlio Giacomo che frequenta la Facoltà di ingegneria presso il nostro Politecnico — si sono recati in questura a denunciare la scomparsa del loro congiunto.

Nulla di preciso si sa sui particolari della denuncia presentata dai familiari del vice-console; sembra, comunque, che nella casa del diplomatico sia giunta poco dopo le 13 una telefonata misteriosa. Uno sconosciuto avrebbe detto che il vice-console è «nascosto in luogo sicuro». Il misterioso portavoce dei rapitori avrebbe concluso la telefonata con queste parole: «Lo rimetteremo in libertà soltanto se saranno rilasciati i tre studenti arrestati in questi giorni a Madrid dai franchisti».

Il particolare della telefonata e della proposta di scambio non sono ufficialmente confermati.

Ivo Elias fu nominato vice-console a Milano nel 1945. Nel 1947, insieme con la moglie Didi e con il figlio Giacomo, prese in affitto, nella metropoli lombarda, un appartamento sito in via Vincenzo Monti 57. Egli conduceva una vita molto riservata e fino ad oggi non aveva mai fatto parlare di sé. Originario di un paese dell'Europa centrale, aveva acquistato la cittadinanza spagnola circa trent'anni fa. Si assicura che, benché iscritto alla Falange, non aveva mai manifestato sentimenti franchisti particolarmente accesi.

Quanto alle circostanze del presunto rapimento, come abbiamo detto, nulla si sa di preciso. Chi possono essere gli autori del fatto? In proposito, si fanno molte ipotesi, tra cui, principalmente, che i responsabili siano membri di un movimento di spagnoli antifranchisti. Non manca neppure chi ritiene che il rapimento sia avvenuto ad opera di qualche estremista italiano. Al riguardo, un funzionario del Consolato spagnolo ha fatto sapere alla polizia che in questi giorni anche a Milano alcune manifestazioni di estrema sinistra hanno votato ordini del giorno» per protestare contro l'arresto dei tre studenti universitari spagnoli.

Risulta che i tre antifranchisti incarcerati a Madrid e dei quali si reclama la liberazione sono stati, or non è molto, condannati da un tribunale di quella città a venti anni di carcere, dopo che il P. M. aveva chiesto per tutti la condanna a morte. Essi sono: Jorge Conill, Antonio Mar Peirds e Marcellino Jimenez Cubas, tutti e tre accusati di avere depositato alcune cariche esplosive sotto i monumenti di Franco, in diverse città della Spagna meridionale, e di aver tentato di fare esplodere a San Sebastiano una bomba al plastico nella residenza estiva del dittatore spagnolo.

c. b.

Hugo Elias che, con gli altri familiari, ha denunciato la scomparsa del fratello vice-console (Telefoto)

De Gaulle invitato da Kennedy a Washington?

PARIGI, sabato sera.

Secondo voci, peraltro non confermate dagli ambienti dell'Eliseo e da quelli del Quai d'Orsay, il presidente Kennedy avrebbe invitato a Washington il generale De Gaulle. La visita dovrebbe avvenire non prima del prossimo dicembre.

La settimana nelle Borse

Mercato irregolare e privo di iniziative da parte degli operatori - Poche vendite bastano a influenzare le quotazioni - Ugualmente deboli tutte le Borse estere, compresa quella di New York - Abulico anche il comparto del reddito fisso - Sempre sui massimi assoluti la lira

Il nostro collaboratore finanziario ci telefona da Milano:

Settimana negativa e pesante in tutti i comparti per le nostre Borse. La simultaneità e la concentrazione di diversi elementi sfavorevoli hanno contribuito a provocare perdite che vanno al di là di quelle che sono le normali oscillazioni di mercato. Il numero indice ha toccato, proprio sul finire della settimana, quota 84,48, che costituisce il minimo assoluto dell'anno, ancora inferiore al 83,06 segnato il 30 giugno ultimo scorso.

La mancanza di chiarezza e il continuo timore di nuovi provvedimenti, ritenuti anticonomici, sconsigliano operatori e clientela dal prendere iniziative positive, cosicché anche soltanto poche vendite, cadendo in un mercato vuoto ed indifferente, hanno sconvolto i presupposti fondamentali per l'attuale situazione.

L'esistenza di qualche ingorgo tecnico e il progressivo sfaldamento dei margini di garanzia obbligano poi ad alcune liquidazioni cautive che, se per ora non sono ancora rilevanti, rappresentano, però, un nuovo motivo di allarme.

Ugualmente molto deboli tutti i mercati esteri, con New York alla testa. Ciò dimostra che anche in queste piazze gli operatori, sia pure per motivi in parte diversi dai nostri, vivono in una atmosfera di tensione e di sfiducia, il che contribuisce ad accrescere il nostro stato di disagio.

Sconsolante è l'elenco di perdite che ci presenta la settimana. Tutti i comparti sono bersagliati e i pochi argini organizzati a sostegno si dimostrano insufficienti. I non molti titoli difesi ostinatamente, a qualche volta a prezzo di grandi sacrifici, non consentono certo di risanare il livello medio della grande massa degli altri, che è abbandonata a se stessa.

Vendute le Olivetti, le Ercole Marelli, le Caffaro, per le quali presto si inizieranno gli aumenti di capitale. Particolarmente sull'Olivetti è apparsa chiara la formazione di uno sconto abbastanza consistente, il che potrebbe anche agire da cuscinetto protettivo.

Molto deboli tra i minerali e i metallurgici, le Ilva Viola, Montecatini, con perdite intorno al dieci per cento.

Nei tessili, flessione generale con scarsità di scambi. Una eccezione è costituita dalla Viscosa che, vivacemente trattata, arretra, però, di concerto con gli altri valori a largo mercato, di una buona frazione.

Il settore elettrico risulta ancora una volta il più sacrificato e il più duramente colpito. Molti altri dei suoi valori, tra cui la Sip e la Sme, sono andati sotto la parità nominale, raggiungendo limiti ritenuti fino a ieri assolutamente impensabili. La liquidazione di partite speculative, ormai allo stremo delle forze e anche, purtroppo, le svendite di molti piccoli risparmiatori, a cui non fanno riscontro in alcun modo adeguati investimenti, hanno creato una situazione preoccupante e difficile che si riflette su tutto il resto del listino.

Duri contraccolpi hanno subito i finanziari del ramo e particolarmente la Centrale, e la Bastogi. Sempre realizzate le Edison, ormai da tempo in costante flessione.

Forti le perdite delle due Rinascente, molto vendute, sul finire della settimana.

L'unico valore resistente e ancora in progresso è la Milanese, vera eccezione del momento. Ieri la chiusura è avvenuta ai minimi, ma in un clima di maggiore distensione ed equilibrio.

Abulico e poco significativo il comparto del reddito fisso. I pochi compratori sono reali esitanti, malgrado le smentite ufficiose, dalla possibilità di nuove massicce emissioni. In un insieme di scambi piuttosto modesti, si registrano numerose cedenze, sia tra i valori industriali che tra gli statali e i parastatali.

Sempre sui massimi assoluti la lira. Limitato e senza variazioni il mercato dell'oro.

r. c.

ARLECCHINO DANZE
Via Sat Secondo 11 Telefono 387-137
Stasera ore 21,15 - Domani ore 16,30 e 21,15 ultime repliche di
MARINO BARRETO Jr.
Martedì ore 21,15 debutto di
FRANCO E I G5 e I FARAONI

MOULIN ROUGE
PIAZZA CARLINA - TELEFONO 44-270
DODO' D'HAMBOURG
LA VEDOVA NERA

TEATRO ALFIERI
martedì 2 ottobre, ore 16
presentazione
delle collezioni
autunno-inverno
"Merving" boutique
"Merveilleuse" alta moda
I biglietti di invito sono distribuiti nel negozio «MERVEILLEUSE» in via Roma 214

Estrazioni del Lotto

29 SETTEMBRE 1962

						Colonna vincente Eventuale
BARI	54	89	5	52	2	X
CAGLIARI	33	79	8	80	53	X
FIRENZE	27	86	21	2	43	1
GENOVA	36	74	4	71	12	X
MILANO	29	11	35	45	6	1
NAPOLI	49	31	54	1	3	X
PALERMO	4	74	69	5	34	X
ROMA	36	9	19	80	81	X
TORINO	55	86	5	62	67	X
VENEZIA	45	32	16	33	83	1

I punti del documento finale della Fiat

Sul contenuto i sindacati si pronunzieranno martedì mattina alle 10

(Segue dalla 1ª pagina)

di martedì alle 10; contiene i seguenti punti:

1) **TEMPI DI LAVORAZIONE**: comunicati dall'azienda ai sindacati a finalità informative.

2) **LIMITE MASSIMO DEL GRADO DI SATURAZIONE MEDIO PER GLI ADDETTI ALLE LINEE**: comunicato a finalità informative ai sindacati. (Questa formulazione significa che l'azienda ha esaminato con i sindacati tutti i regolamenti attualmente in vigore alla Fiat, sia sotto l'aspetto economico che quello normativo, riguardanti gli incentivi di produzione, il premio generale di produttività e le linee di lavorazione. Tutti questi regolamenti, frutto di vari e successivi accordi aziendali, sono stati approvati dai sindacati con qualche variazione sulla procedura o su altri problemi).

3) **VERTENZE PER GLI INCENTIVI**: si è stabilito che il reclamo scritto che oggi l'operaio deve presentare al capo (ad esempio per ottenere la revisione di un tempo di lavoro) non è più obbligatorio; inoltre è previsto l'intervento del sindacato come terza istanza, cioè dopo il reclamo orale al capo e il ricorso alla commissione interna.

4) **ORARIO DI LAVORO**: la direzione Fiat ha riconfermato l'impegno di incontrarsi con la commissione interna entro il primo trimestre del 1963 per esaminare la distribuzione dell'orario di lavoro nel corso dell'anno. E' prevista la possibilità di esaminare il problema anche in sede sindacale tenendo conto dell'andamento della produzione e delle variabili emigrate del mercato.

5) **ARMONIZZAZIONE DELLE RETRIBUZIONI DEGLI STABILIMENTI FUORI TORINO**: la Fiat ha dichiarato di aver sempre perseguito quest'opera di armonizzazione e di essere disposta a comunicare, su richiesta dei sindacati, tramite le organizzazioni industriali di zona, gli elementi riguardanti l'armonizzazione stessa.

6) **SCATTI DI ANZIANITA' OPERAI**: l'azienda concede quattro scatti biennali dell'1% a partire dal 1° gennaio 1963 a tutti gli operai che abbiano superato i venti anni di età.

7) **AUMENTO MAGGIORAZIONI STRAORDINARIE**: lo straordinario festivo viene aumentato dal 10%; lo straordinario festivo con riposo compensativo viene maggiorato dal 15%; tutti gli altri tipi di straordinario vengono maggiorati dal 5%.

8) **IMPIEGATI**: analoghe maggiorazioni vengono applicate sugli straordinari degli impiegati.

9) **SERVIZIO MILITARE DI LEVA PER GLI OPERAI**: il servizio militare di leva è conteggiato come anzianità di lavoro a condizione che il lavoratore, al momento di presentarsi militare, abbia già due anni di servizio presso l'azienda e dopo il congedo resti presso la stessa fabbrica almeno per un anno.

10) **LIQUIDAZIONE OPERAI**: il trattamento di liquidazione degli operai in caso di dimissioni è parificato a quello di licenziamento.

11) **SCATTI IMPIEGATI**: sono sbloccati gli scatti di anzianità degli impiegati anno 1962.

12) **TRATTAMENTO INFORTUNI**: è parificato al trattamento di malattia con l'erogazione di un sussidio del 50% per i tre giorni di carenza iniziale.

13) **TRATTENUTA QUOTE SINDACALI**: a richiesta dei lavoratori la direzioni aziendali tratteranno le quote per i sindacati.

Questi, in sintesi approssimativa, i punti principali contenuti nel documento Fiat. Risulta che due argomenti sono ancora in sospeso: 1) **MIGLIORAMENTO DELL'INDENNITA' DI ANZIANITA' OPERAI** (il prefetto dott. Migliore si è riservato di svolgere un ulteriore intervento personale presso il presidente della Fiat prof. Valletta; 2) **DURATA DELL'ACCORDO SUGLI INCENTIVI**: l'azienda ha proposto che resti in vigore fino al 31 dicembre 1964.

Infine la direzione Fiat ha riconfermato di non essere contraria ad un accordo sulla contrattazione articolata nazionale, per settore o aziendale, dichiarandosi per questa materia a ciò che sarà definito in sede nazionale dove i delegati Fiat esprimeranno parere favorevole.

CRONACA CITTADINA

Macabra scoperta oggi a mezzogiorno in un boschetto di San Vito

Ritrovato dopo quattro mesi con la testa trapassata da una rivoltellata

E' un giovane di 25 anni - Scomparve da casa, in via Piave, l'11 giugno scorso - Misteriose le cause della morte: delitto o suicidio? - Inspiegabile come il corpo potesse trovarsi dentro il parco d'una villa

Il cadavere di un uomo, in stato di avanzata decomposizione, il capo già scheletrito, ucciso da un colpo di pistola, è stato trovato a mezzogiorno in un bosco della collina. Sono occorsi gli uomini della «Mobile» oltre a quelli del commissariato Borgo Po ed alla polizia scientifica. Le indagini sono in corso e non è ancora possibile dire se si tratta di un delitto o più probabilmente di un suicidio.

Il macabro rinvenimento è stato fatto da un giardiniere, intento a dei lavori in un angolo del vasto parco che si stende fra la strada di San Vito e il viale Settimio Severo, poco sotto l'Istituto di Santa Maria dei Colli (Mutilatini). In un piccolo avvallamento, sommariamente coperto da terra e foglie secche, vi era il cadavere di un uomo. Il corpo, completamente vestito, era in posizione supina, mentre il capo staccato dal busto, si era ritirato con il volto verso il terreno.

Dopo pochi minuti erano sul posto la polizia ed il medico municipale. Appariva evidente che la morte risaliva a parecchi mesi addietro perchè il cranio della sventurato era già ridotto ad un teschio. Esso appariva forato, fra la nuca e la volta, da un foro rotondo, un inconfondibile colpo d'arma da fuoco. Vicino al cadavere veniva trovata anche l'arma che aveva provocato la morte, una pistola automatica.

Il «colpo alla nuca» faceva pensare ad un delitto. Ma un più accurato esame permetteva di stabilire che, con ogni probabilità, si trattava invece di un foro di uscita. La pallottola deve cioè essere penetrata dal di sotto, presumibilmente dalla gola, ma dato lo stato del corpo non vi è più traccia del foro di entrata.

In tasca allo sventurato veniva trovata una carta di identità, la cui fotografia, corrosa dall'umidità, era irriconoscibile; il nome però era leggibile. Si riconosceva trattarsi di Cherubino Rocco, 25 anni residente a Moderno in strada Pantaleo 82. Dagli archivi della Questura era facile accertare che il Rocco, trasferitosi a Torino presso un fratello abitante in via Piave, era scomparso da casa l'11 giugno scorso forse «con propositi suicidi» (così almeno avevano affermato i familiari nel denunciare la sua scomparsa).

Questo è il motivo che induce la polizia a ritenere più probabile l'ipotesi del suicidio. Per avere la conferma definitiva occorrerà però ancora avere l'identificazione ufficiale della salma da parte di qualche congiunto e il responso del medico legale, che dovrà dire se veramente il foro nel cranio è di uscita. In caso contrario si tratterebbe evidentemente di delitto. Resta ancora da chiarire un altro punto misterioso: come mai il Rocco sia finito nell'interno del vastissimo parco, che è tutto recinto con un muraglione o con un'alta rete metallica, su cui corre ancora il filo spinato.

L'ingresso del parco dove è stato trovato il cadavere

In una ditta di arredamenti di corso Bramante

Portano via la cassaforte con buste paga per tre milioni

Il furto questa notte fra le 23,31 e le 2,45 - Il forziere, negli uffici della direzione, è stato divelto dal muro a colpi di scalpello senza che il custode sentisse nulla - Un'altra somma era nei cassetti della scrivania, ma i ladri non l'hanno vista

Un furto clamoroso è stato commesso questa notte nella fabbrica di mobili di corso Bramante 76. I ladri ragranti gli uffici della direzione hanno divelto dal muro una cassaforte che conteneva buste paga per oltre tre milioni e l'hanno portata via senza fatica.

E' stata una guardia notturna — Domenico Tolfa di 56 anni, abitante a San Mauro — a scoprire l'accaduto. L'agente faceva il suo secondo giro d'ispezione, per conto della «Vigilanza», alle 2,45. Era passato nella fabbrica per la prima volta alle 23,31 (l'ora è registrata da un apposito dispositivo di controllo) e tutto era perfettamente regolare. Nel giro successivo il Tolfa trovava invece il portone a cancellata che immette nel laboratorio, già aperto.

I ladri eran riusciti a far scattare la serratura con una chiave falsa. Il vigile scopriva poi che all'interno diverse porte eran state forzate. Gli scassinatori eran passati dal laboratorio agli uffici della direzione. Nei locali non c'era disordine: erano andati dritti allo scopo, conoscevano esattamente l'ubicazione del forziere.

Accesa la luce, la guardia si accorgeva che nel muro, di fianco alla scrivania del direttore, c'era un grosso buco. La cassaforte era sparita. Per terra, fra i calcinacci, raccoglieva uno scalpello. Dovevano aver lavorato parecchio, con pazienza e precisione, per far saltare cemento e mattoni senza che nessuno si avvedesse nè dalla strada nè dall'interno, di quanto stava succedendo. Forse avevano atteso per farlo una coperta perchè i detriti non facessero rumore. Il custode della ditta, Carlo Giaccaria di 61 anno, dormiva nella fabbrica, a poca distanza; e non ha udito nulla.

E' stato il vigile notturno a svegliarlo. Insieme hanno poi telefonato al titolare e alla polizia. Sono subito accorse le pattuglie della Volante e della Squadra Mobile. La cassaforte, un cubo di ferro di 70 centimetri di lato, pesante quasi un quintale, dev'esser stata trascinata a fatica dalla banda fin sulla strada e qui caricata su un camioncino.

Nel forziere c'erano le buste degli operai, un cantiniere. Contenevano la paga settimanale e i conguagli di due mesi per un valore complessivo di circa 3 milioni e 100 mila lire. I ladri non hanno cercato altro. In una scrivanta, a portata di mano, c'erano altre quindici buste paga per una somma ragguardevole. Ma gli sconosciuti le hanno lasciate intatte: non hanno neppure guardato nei cirotti. Dovevano esser molto pratici dei locali ed avevano preparato un piano preciso, studiando gli orari della guardia notturna e il percorso più facile da seguire per raggiungere il forziere.

★ Un ladro è entrato ieri sera nell'edificio in ringhiera di un balcone nell'alloggio di Pasquale Mirabile al quarto piano di via Cavour 10. L'inquilino era uscito alle 21,30 ed è tornato dopo due ore. Ha trovato l'abitazione a soqquadro. Era stata rubata una pelliccia di persiano del valore di 950 mila lire, oro e gioielli per 100 mila lire. Il furto è stato denunciato alla sezione di P.S. Monviso.

★ La «Farmacia dell'Analitrice», in corso Principe Oddone 90, è stata visitata questa notte dai ladri. Gli svaligiatori sono entrati forzando la serratura della porta del retro, che si apre nel cortile. Non hanno toccato nessun medicinale, neppure gli stupefacenti, ed hanno rivolto la loro attenzione soltanto alla cassa. L'hanno aperta senza difficoltà, con un colpo dell'apposita manovella, ma hanno trovato un bottino ben misero: circa 7000 lire.

TEMPERATURA DI OGGI

MASSIMA	+17,6
MINIMA	+11,3

Il Bollettino meteorologico segnala inoltre: temperat. media (notturna) + 21,6; ore 8: + 13; pressz. 741.5: umid. 74%. Cielo sereno. Previsioni: nuvolosità variabile; venti deboli; temperatura stazionaria. Temperature a Cuneo: massima + 21,7; minima + 9,5; ore 8: + 12,3.

Festival canoro e coccodrilli in cassetta

I presentatori: Wally Salio e Gianni Liboni

Anche Torino ha il suo festival della canzone. E' uno spettacolo un po' in sordina, così senza interpreti famosi, nè dispendio di soldoni e purpurei, nè orchestre celebertime.

La «finalissima» si svolgerà mercoledì sera al teatro Alfieri. Nelle due serate precedenti, in un locale di corso Regina, vi saranno le prove di selezione. Resteranno in gara per l'ultima esame, venticinque motivi.

Lo spettacolo conclusivo sarà presentato da Wally Salio e Gianni Liboni, due giovani attori usciti dal «Teatro Nostro» di Macario. Wally Salio ha recitato lo scorso anno al Gobetti accanto a Renzo Giovampietro nel «Processo per magia». E' nata a Dalla Nigeria e parla correntemente l'italiano; una cassettina di legno destinata allo zoo del Parco Michelotti. Contenevo quattro giovani coccodrilli, di proporzioni ancora ridotte: il più lungo misura 11 centimetri.

Due torinesi emigrati in Nigeria, Vincenzo Tagini e Pietro Libertalli, il giovane cattanzi durante una battuta di caccia e avevano scritto a «Specchio dei tempi» offrendoli gratuitamente allo zoo. La cassetta è stata aperta ieri sera negli uffici della direzione provinciale alla presenza del direttore dello zoo onde evitare morsi alla Guardia di Finanza. I quattro coccodrilli appartengono ad una delle specie più grosse dell'Africa. Gli esemplari adulti non raggiungono i sei metri.

Sono piccoli, ma possono arrivare ad otto metri

Interessante congresso alla "Tecnica"

Mancano i muratori: al loro posto macchine che costruiscono case

Al Salone prevista per domani una giornata di eccezionale affluenza - Contrattazioni per miliardi

L'incremento dell'edilizia, che in questo dopoguerra ha assunto proporzioni eccezionali e non accenna a diminuire, ha posto una serie di importanti problemi della cui soluzione si occupano tecnici di tutto il mondo. Tra, in particolare, sono assillanti: la manodopera sempre più scarsa, gli alti costi, i tempi di lavorazione che occorre abbassare per fronteggiare le esigenze crescenti nel campo edile pubblico e privato.

Come in altre attività produttive, anche nel settore dell'edilizia la meccanizzazione risolve problemi come quelli sopra accennati; e la dimostrazione dei brillanti risultati raggiunti in azienda ed un numero sempre maggiore di cantieri. Si creano nuove macchine per ogni tipo di impiego (ad esempio la gigantesca perforatrice per il traforo del Monte Bianco), più razionali tipi di ponteggi, e si cerca di organizzare con nuovi criteri — come nelle fabbriche — il lavoro nelle imprese edili. Particolare sviluppo ha assunto la prefabbricazione: si arriverà un giorno a montare le case così come si monta un'automobile.

Un ampio panorama dell'evoluzione nel settore della meccanizzazione cantieristica è presentato nel Salone internazionale della Tecnica. Qui sono esposti un gran numero di mezzi meccanici quali: gru, escavatrici, bulldozers, martinetti, ecc. Contemporaneamente alla mostra studiosi e tecnici affrontano, in un congresso internazionale, il tema della organizzazione cantieristica che in Italia ha raggiunto uno sviluppo grandioso, d'avanguardia: centinaia di nostre aziende sono, infatti, impegnate nell'esecuzione di lavori di grande importanza (alcuni coloniali) in 62 Paesi. La richiesta è in continuo aumento, di qui la necessità di industrializzare il manufatto, la posa in opera dalle fondamenta e la realizzazione dei fabbricati).

I lavori del congresso, inaugurato stamane a Palazzo Madama, hanno appunto lo scopo di indicare le vie per raggiungere questi scopi. E' organizzato sotto il patrocinio del Consiglio Nazionale delle Ricerche con la collaborazione delle Associazioni padronali costruttori edili e dell'Unione costruttori di macchine per cantieri edili, minerari e minerari. Ne hanno assunto la presidenza il cavaliere del Lavoro ing. Salvi, l'ing. Bonadè Bottino direttore della divisione costruzioni e impianti della Fiat, l'ing. Cesa, amministratore delegato della società consociata e costruzioni autostrade, l'ing. Ferrarese presidente dell'Unione costruttori macchine per l'edilizia.

Alla cerimonia inaugurale hanno parlato l'assessore prof. Carabelle in rappresentanza del Sindaco, l'ing. Nasi presidente del Salone della Tecnica, l'on. Bovetti in rappresentanza del Governo, l'ing. Salvi e l'ing. Cataldi presidente della Società degli ingegneri e degli architetti di Torino che ha indetto contemporaneamente al congresso, il primo incontro fra le società degli ingegneri e degli architetti d'Europa.

«Oggi l'edilizia si inserisce — ha detto l'on. Bovetti — come un fattore massimo nell'economia di tutti i Paesi. In Italia assorbe investimenti per duemila e 400 miliardi all'anno e dà occupazione a due milioni di operai nell'edilizia propriamente detta ed in industrie collaterali o conduttrici».

Continua al Salone l'afflusso di visitatori, imponente anche nelle giornate feriali. Si prevede che domani raggiungerà un livello record. Con questa dimostrazione del successo conseguito dalla manifestazione v'è l'altra, quella delle contrattazioni. Sono state molto intense: si tratta di parecchi miliardi di lire. Ancora non sono note le cifre precise; si ha, comunque, la sensazione che il volume degli affari potrà superare quello dello scorso anno.

Taccuino del lettore

◆ **Nuova presidente dell'AOT** è stata nominata, dal Ministero del Lavoro, l'avv. Piero Zanetti in sostituzione dell'on. Chiaramello dimissionario. L'avv. Zanetti è anche presidente della Centrale del latte e già presidente dell'A.E.M.

◆ **La Camera di Commercio di Asti** ha organizzato un concorso enologico per il Barbera tipico piemontese. Ben sei mesi viticultori, industriali e commercianti che siano produttori di vino tipico ottenuto da uve dell'omonimo vitigno coltivato in Piemonte.

◆ **Radio-Tv servizio pubblico**: organo della vigilanza dell'Ente e l'Utente di una conferenza che sarà tenuta domenica, alle ore 10 in via Cernaia 40 dall'on. Alberto Jacometti, presidente nazionale dell'Arci e dal critico televisivo Ivano Cipriani.

◆ **La XII Mostra Mercato** di piazza Vittorio si inaugura oggi alle 16,30.

◆ **L'anno accademico** dell'Ipsoa inizia lunedì prossimo nella sede di c. Massimo D'Azeglio 2: saranno scelti, in base a titoli, novanta candidati che seguiranno i corsi per la formazione di dirigenti di aziende.

◆ **A Brusasi** domani si celebra la festa di S. Cecilia su iniziativa della Federazione Schola Cantorum.

◆ **Al «Piemonte Artistico e Culturale»** (via Roma 280) la mostra antologica dello scultore Ugo Guidi, professore all'Accademia delle Belle Arti di Carrara, sarà visibile al pubblico sino al 7 ottobre.

◆ **Il capolinea** dei pullman del Santuario è stato spostato dal corso Sebastopoli a piazza Carducci. La linea, che viene individuata con la lettera «M», effettua il seguente percorso: S. Luigi, corso Orbassano, corso Sebastopoli, via Giordano Bruno, corso Brunelleschi, piazza Carducci.

◆ **Farmacia aperta** domani (8,30-15,30): v. San Francesco da Paola 18, c. Giulio Cesare 15, p. Carignano 2, c. Svizzera 42, c. Duca degli Abruzzi 98, c. Principe Oddone 32, v. Sant'Elia 8, c. Francia 98, v. Nizza 356, p. Galimberti 7, v. Frejus 100, c. Vinzaglio 31, v. Garibaldi 14, c. Re Umberto 38, p. Vittorio Veneto 11, c. Monviso 237, c. Semplone 113, p. Carlo Felice 19, v. Mazzini 24, str. Settimo 22, v. Nizza 27, v. Cernaia 26, v. Borgaro 58, c. Casale 71.

◆ **Autorizzazioni** di domani, Odasso: v. Cecchi 68 (t. 276-024), via Accademia Albertina 85 (telef. 80-975), Bisterzino: v. Principi d'Acaja 42 (tel. 772-413), via Cigna 52 (tel. 287-732), c. Vercelli 187 (tel. 276-568), via S. Massimo 31 (tel. 82-804), via Cumiana 38 (tel. 280-428).

◆ **Oggi**, sabato 29 settembre, è il 272° giorno dell'anno. Il sole è sorto alle 6,46, tramonta alle 18,05; è la festa di San Michele.

OGGI - Cine LUX
Gli spettacoli proibiti e i mille angoli segreti di tutto il mondo!
SE LE VOSTRE GIORNATE SONO FATICOSE E AMARE, CONSOLATEVI CON
le dolci notti
Prodotto da Angelo Faccenna e Giuseppe Scarpa per la ITAL CARINE Cinematografica
Direzione di Vinicio Marinucci
EASTMANCOLOR SCHERMO PANORAMICO
UN FILM REALMENTE GIRATO NELLE CINQUE PARTI DEL MONDO
Distribuzione INTERFILM

ENORME SUCCESSO all'ASTOR con UNA STORIA MILANESE
DANIELE GAUBERT
ENRICO THIBAUT
con
ROMOLO VALLI
LUCILLA MORLACCHI
REGINA BIANCHI
GIANCARLO BETTORI
ROSANNA ARMANI
e
ARMANDO CRISPI
Regia di
FERNANDO VISCONTI
Una esclusività LUX FILM - Distribuzione Paramount Films of Italy Inc.

"I.F.I.R."
Istituto Fiduciario Realizzi
Ente gestore dell'«Istituto Vendite Giudiziarie»
TORINO - Via Sant'Ottavio, 14 - Telefono 882-280
Da martedì 2 a sabato 13 ottobre, alle ore 16,
GRANDE VENDITA STRAGIUDIZIALE
per realizzo liquidazioni coatte società varie,
all'ASTA PUBBLICA
di lotti comprendenti: divani letto da L. 29.000, armadi da scapolo da L. 60.000, sale da pranzo da L. 115.000, tinelli svedesi da L. 85.000.
Entrerà, specchiere, salotti, attaccapanni, lampade, tappeti, cristalleria, posate e casalinghi in genere, TUTTO AL MAGGIOR OFFERENTE SENZA PREZZO BASE.
Esposizione quotidiana dalle 8,30 alle 12 e dalle 14,30 alle 19, con prenotazioni sin dal mattino.

ISTITUTO GALILEO FERRARIS
via Alessandria 38 - Torino
MEDIA AVVIAMENTO RAGIONIERI GEOMETRI

ITALFIDI S.p.A.
Direzione: ROMA - Filiale piemontese: TORINO
Via Principe Tommaso 6 - Telefono 683-301
Mutui, prestiti, autosovvenzioni, buoni acquisto rapidità, riservatezza, modicità

IPPODROMO FEDERICO TESIO
DOMANI ore 15
RIPRESA del GALOPPO
Questa sera ore 21 NOTTURNA DI TROTTO

CIRCO DARIX TOGNI
Piazza d'Armi - telef. 280-240
Ore 16,30 e 21,15: IL PIU' BELLO SPETTACOLO DEL MONDO

TROCADERO
Via A. Doria 9 - telef. 833.771
Ore 17 e 21 Complesso
ENZO SALVATOR

NUOVO AUGUSTEO
Via C. Battisti 3 - tel. 680.420
RIAPERTURA ore 22
INAUGURAZIONE col complesso
BONAZELLI

LE NOI Dancing
Via Stradella 9 - tel. 87.39.19
Stasera riapertura con Orch.
EDDIE CARUSO
Autoparcheggio privato

GAY SALA - POMBA 7
Ore 17 e 21 - Appuntamento
TONY AIRAGHI
CONSUMAZIONE GRATUITA
bibite, liquori nazionali

CLUB DANZE PRINCIPE
Ore 16,30 - The Studentesco
Ore 21 - Una serata ricchista
La Tombola della Fortuna
VANNI CATELLANI
e il suo Musical Show

FONTINO DANZE
Via Cigna 47 - telef. 69.11.83
Stasera RIAPERTURA con
Orch. GIMELLI
ed i cantanti
NILLA MANI - GIANNI NELLI

MONKEY CLUB
Via Cremona 12 - Telef. 47.878
Tutte le sere, compreso lunedì, ore 21-3; festivi ore 16 e 21-3.
WHISKY A GOGO

Ristorante LA CISALA
L'elegante locale della collina
Concerto - telefono 690.133
ORCH. FERRARONE
con la voce di
TONY D'ANGELO

Vigorelli fantasy
la macchina che vuol lei
Il Vigorelli vi mette a vostra disposizione ogni genere di macchina per cucire, anche a pedale a qualsiasi ora del giorno e della notte, e moderni ricami elettronici
24 ORE LOTTI
VIA MAZZINI 41
LOTTI IN TUTTE LE PIAZZE D'ITALIA
SUCCURSALE VIA LAGRANGE 24/A

DETTO FRA NOI

Strategia materna

Lettera della signora Maddalena C., Livorno:

«Sono rimasta vedova giovanissima con due figli, che oggi hanno rispettivamente diciotto e vent'anni. Non mi sono risparmiata per allevarli bene e dar loro un'istruzione. La maggiore dovrebbe sposarsi a fine novembre: tutto è pronto, disimpegnandomi alla lettera ho potuto farle un bel corredo, adeguato alla posizione del futuro marito che è di ottima famiglia, ricco, intelligente e sotto ogni punto di vista un partito invidiabile. Abbiamo avuto molti crucci e causa dei genitori di lui che desiderano vivamente contrari al matrimonio; solo a forza di tatto e di pazienza sono riuscita a condurre in porto la faccenda che un marchio di volta in malasciata di andar per aria. Ora i futuri suoceri sono tanto gentili con mia figlia, che colmano di regali e il fidanzato è sempre più caro. Potrei finalmente esser tranquilla se la ragazza non fosse tanto inquieta e nervosa, a momenti persino intrattenibile: ha scoperto, dice, che lui non è il suo tipo, che non se la sente di vivere insieme e, in poche parole, che non desidera più sposarlo! Premetto che fu lei a parlare in casa il giovanotto, lei a disperarsi quando la famiglia di lui si oppenera: nessuno l'ha mai forzata, lo giuro. Perciò ritengo sia una bizza passeggera, uno di quei malesseri che colgono le ragazze quando stanno per cambiar vita: o tengo duro, anche perché sono certa che mia figlia sarà felice con quel giovane. Ma ora è una battaglia di tutti i giorni che mi fa soffrire più di quanto non dica. La vigilia mostra alla gente una faccia brutta che non si confà al suo stato di sposa imminente e io debbo raccontare un mucchio di bugie perché non trapeli nulla fortuna in un piccolo paese dove si vuol sapere tutto di tutti. Ma padrona: cosa non farebbe un madre per la propria creatura? Sole che a momenti non so veramente in se ho forte o ragione. E non so chieder consiglio né a parenti, né a conoscenti...».

*Davvero: che sono mai fare*rebbero le madri? *La più noiosa*ghe diventano mondane per accompagnare le figlie a balli e ricevimenti dove possano far conoscenza. *Le più silenziose diventano ciarliere, quando si tratta di proclamar le doti della figlia dinanzi al probabile pretendente (e Carla en il fatto suo in cucina. Guai se in casa non avessimo lei! Ripara a tutto, pensa a tutto e senza mai perdere il buonumore!»). Le più innocenti divengono esperte, spargendo le maitale e le mine indispensabili per catturare un certo avvocato con gli occhiali. Le più semplicione diventano scaltre e intriganti per sbaragliare l'eventuale concorrenza (anni fa dovetti intervistare una giovane bellezza che aveva conquistato il titolo di Miss Qualcosa. Quando mi presentai, Sua Maestà era assente, ma la regina Madre, portinaia d'uno stabile, accennenti a ricevermi e tra intensi effluvi di bacaia alla liverness, mi fornì gli scabrosi dettagli richiesti. «L'elezione — disse — l'ho fatta io. Quando mi sono accorta che la giuria tentennava tra mia figlia e un'altra, sgattaiolando in mezzo alla folla ho raggiunto la Nuccia, che stava per mostrarsi sulla pedana e con la mano di aggiustarle la pettinatura, kept le ho tolto i petitini dal pancio. I capelli si sono sciolti di colpo, un mantello d'oro che ha incantato tutti. Mia figlia era l'unica ad avere i capelli lunghi!» Le mamme sono disposte a qualunque cosa perché le figlie incontrino la felicità e a volte — magari inconsciamente — glielo impongono. «E' così innamorato che stravede... Ti terrebbe nella bambagia... Se qualcuno delle tue amiche avesse un uomo simile ai piedi, non se lo lascerebbe scappare di certo... Pensaci, la giovinezza è breve... L'amore ardente passa subito... (oppure: L'amore verrà in seguito)». *Forse nel suo caso, signora Maddalena, non andò in questo modo. Sua figlia credette di amare quel giovanotto e avventatamente si fidanzò con lui; non meno avventatamente, fidandosi del buon senso della ragazza, che aveva scelto un partito così vantaggioso, lei signora diede il proprio consenso. Ed ebbe torto. Come ha torto oggi decidendo, con uguale precipitazione, che non bisogna dar peso ai sentimenti di una figlia, la quale vuol rinunciare al vantaggioso partito. Il matrimonio non va preso alla leggera, specialmente in un paese come questo dove, se uno sbaglia, paga il suo sbaglio per tutta la vita. Quindi, invece di tener duro, mettia di nuovo in opera la sua abilità materna per rimandare le nozze, antepponendo al solito «che non penserà la gente!» la felicità della sua figliola. Poi interroghi e indaghi, senza fretta, senza acredine, sempre: «Pensa al tuo avvenire... alle spese che abbiamo fatto... alle chiacchiere del borgo...». Se alla fine occorrerà liquidare il fidanzato, chiama, lo liquidi, rinchiuda il piccolo scapino di sollievo con cui tante madri, anche tra le migliori, cedono la propria responsabilità a un genero: «Ora, ragazzo, pensaci tu».*

Lettera di «Assiduo», Savona:

«... e tutto questo è accaduto per colpa del mio maledetto fegato».

Povero Fegato. E' il grande Eroe dei nostri giorni. Cerca di cavarsela con tutto quello che mettiamo nel piatto e nel bicchiere: intingoli pesanti, salse elaborate, alcool. Cerca di cavarsela con i cibi adulterati, di pane che non è pane, l'olio e il burro che non sanno di nulla, ed burro, le verdure asettiche, i formaggi micidiali, i vini fatti con la polverina. Cerca di cavarsela (come può, poveri noi!) con i dolcibocchi domestici, le discussioni, le arrabbiature, il telefono che squilla di continuo, la radio dei vicini che improvvisa, i lambrettisti che fanno tuonare le dannate marmitte e tutto quanto ci disturba, frastorna, avvelena o, per dirla con una frase corrente «ci fa mangiar fillo». Il nostro fegato dovrebbe erigere un monumento a questo povero Fegato, o dargli almeno la croce di cavaliere, la inguriamo senza tregua. Poi, per colmar la misura, lo affidiamo al medico.

Lettera della signora P. A., Modena:

«Sono madre d'un bambino di cinque anni, molto intelligente. Fa sempre tante domande su tutto che non gli so rispondere e allora dico: "Non lo so". Purtroppo, ho studiato poco, come si accorgerà dal mio male scritto. Invece mio marito anche quando non lo sa gli dice una spiegazione qualsiasi, pure sbagliata e se lo critico lui risponde che non bisogna mai far vedere ai figli che non si sa, perché ci giudicano ignoranti e allora addio. Vorrei sapere se è giusto, grazie».

No, signora. E' giusto rispondere «non so» quando non si sa, anche perché il ragazzo possa pensare un giorno: «Com'era leale mia madre!». Ed è giusto perché ogni nozione inesatta, ogni spiegazione sbagliata, ogni banalità o sciocchezza incidano un piccolo solco su quella specie di disco che è il cervello d'un bambino. Un personaggio di Rémy de Gourmont, dopo aver riflettuto sul mistero dell'intelligenza nei ragazzi, si chiede: «Come va che molti di questi esseri vivi ed acuti si trasformano così presto in imbecilli?». Una risposta potrebbe esser data da tutti quei piccoli solchi incancellabili. Quello che s'impara, lo s'impara da bambini.

Lettera della signora Fernanda P., Sampierdarena:

«Ho iniziato la pratica per la separazione legale. E' un momento difficile e assai triste per me. Il mio avvocato la ha capito e cerca di "consolarmi", in un modo abbastanza intraprendente, che mi dà un gran fastidio. L'ultima volta gliel'ho anche fatto capire, cosa di cui sono certi amici mi hanno rimproverata, dicendo che debbo usare diplomatica con lui, avendo una causa in corso. Non so proprio cosa fare».

Cambi avvocato. E cambi consiglieri.

Lettera di «Giacomino, studente delle medie», Torino:

«Potrebbe dirmi se è vero che in Africa le bestie feroci non attaccano soltanto a chi tiene in mano una fionda scarica?».

Dipende dalla velocità con cui la fa correre, Giacomino.

Lettera di «Roberta», Firenze:

«A primavera mi sposerò con un inglese. Dopo il matrimonio dovrò frequentare un certo mondo, in cui l'accento conta molto (il mio futuro marito è di grande famiglia) e purtroppo so di non parlare correttamente l'inglese, pur conoscendolo abbastanza come lingua. Desidererei imparare la corretta pronuncia e migliorare il mio curioso accento, ma siccome il tempo è ristretto non so se mi converrà frequentare un corso o prendere lezioni private. Vuole darmi un gentile suggerimento, per piacere?».

Cara Roberta: se ella desidera parlare alla BBC, o recitare in teatro, il perfezionamento del suo inglese sarebbe indispensabile. Ma poiché dovrà fare la «moglie italiana» e basta, glielo sconsiglio vivamente. Sono certa che i suoi errori di vinigasi e il suo curioso accento hanno contribuito a sedurre il gentleman e che, perdendoli, ella si priverebbe di un'arma potentissima: il fascino esotico. Quindi, lasci il suo accento com'è e, se vuol essere accorta sino in fondo, lasci com'è anche la sua natura latina, cercando di anglicizzarsi il meno possibile in futuro. Il giorno in cui si potesse dire di lei: «Sembra nata in Mayfair ed educata ad Heathfield» dal suo sex-appeal d'italiana resterebbe pochino.

● *S.P., Milano:* Non la considererei un'eredità dispensabile, tutt'altro. Gli affari, che languivano in mano dello zio, potranno riprender vigore sotto il suo impulso. Tanto più che i tempi sono favorevoli al commercio delle bandiere. Ogni mese, o quasi, nascono nuovi Stati in Asia o in Africa e tutti abbisognano d'un emblema nazionale. Poi si può sempre sperare in qualche secessione, rivoluzione, capovolgimento, che provochi la nascita di nuovi vessilli. Inoltre, la bandiera abbadisono al sole, stinguno sotto la pioggia, vanno rinnovate spesso. Sanno contar quelle che finiscono a pezzi nei conflitti tra fazioni avverse o tra le fazioni e la polizia. In sito il successo. ● *Teresa C., Maddoli:* Malgrado la ferrovia, la autostrada e la crescente rapidità delle comunicazioni, malgrado la radio e la tv, malgrado la frenesia dei viaggi che toglie i giovani dal loro buco per mesi impreparati all'estero, dove talvolta imparano qualche frammento di lingua straniera, la provincia resta sostanzialmente provinciale, quale la stessa descritta da Balzac, Flaubert e, più vicino a noi, da Simenon. E' una questione psicologica e ancestrale. Di qui anzi che, tra i provinciali, quelli vagamente sprovincializzati dai viaggi sono spesso i più insopportabili. ● *Caterina D., Biella:* Coraggio. Mandi il suo indirizzo. ● *Una lavoratrice:* Lo scuola abbiamo, qualcosa uscirà da lui. Gli parli di altre persone affette dalla timidezza, dicendo per esempio: «Marina assa disperatamente Carlo, io lo so. Ma è talmente timida e orgogliosa che preferirebbe morire prima di dimostrargliela. Stupido, vero? Tanto più che anche lui è innamorato e aspetta solo un segno per farsi avanti. Così perdiamo il loro tempo migliore, secondo». Se non è volontariamente cieco, capirà che il semaforo è al verde. ● *Silvio, Alessandria:* Se occorre essere molto intelligenti per entrare in diplomazia? Oggi, non credo. ● *Sfiduciato, Novara:* Posso garantirle che quella «risposta» non la riguardava. Fra l'altro, il caso in essa prospettato era, se non sbaglio, precisamente opposto al suo. Temo di non convincerla: ho l'impressione che il suo modo di ragionare sia risalente ai quello dei personaggi di Ionesco. ● *L.G., Torino:* di dovrebbe andare al la conferenze degli amici anche, e soprattutto, quando si sa che come conferenzieri sono irrimediabilmente noiosi. L'amicizia deve pur servire a qualcosa. Ed è qualcosa rincuorare con la propria presenza e la propria devota attenzione chi parla a un di sedile deserte. ● *Cesi P., Torino:* Non saprei, signora. A Londra, gli Smith occupano una ventina di pagine nell'elenco telefonico. ● *F.P., Torino:* Mi spiace di non poterla dare l'indicazione che desidera. Non faccio il dentista.

Clara Grifoni

Il sanguinoso colpo di stato nel barbarico regno musulmano

I ribelli vantano l'appoggio della Russia «pronta ad opporsi» ai nemici del nuovo Yemen

Un presunto messaggio di Kruscev letto alla radio di Sana - L'Unione Sovietica (come l'Egitto) avrebbe già riconosciuto il regime repubblicano - Il pericolo di una guerra civile si fa sempre più incombente: il pretendente al trono Al Hassan è giunto a Beirut e intende proseguire per il suo paese - Sacerdoti e proprietari terrieri sono il nucleo della resistenza monarchica

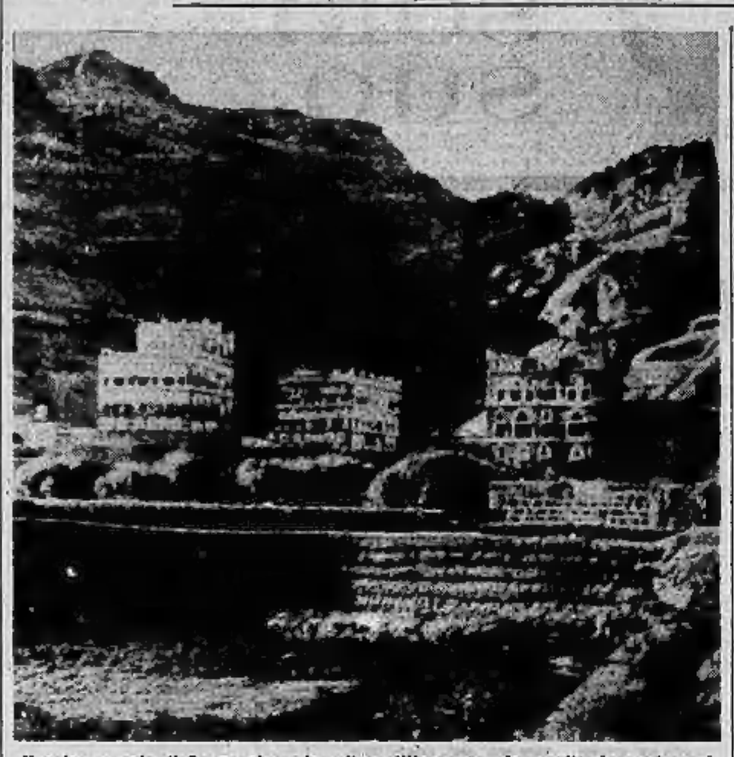

Il palazzo reale di Sana nel quale, oltre all'Iman con la moglie, la madre e i figli, sono stati massacrati ministri e notabili (Telefoto)

Beirut, sabato sera.

La situazione nello Yemen, dopo la sollevazione militare di mercoledì notte, continua a rimanere oscura. L'unica fonte d'informazioni è sempre la radio di Sana, capitale invernale del Paese, che è controllata dai ribelli. Secondo gli autori del colpo di mano, alla testa dei quali è il colonnello Sallal, la calma regna in ogni parte dello Yemen e i tribunali straordinari stanno eliminando gli ultimi sostenitori della monarchia.

Dopo la morte dell'Iman Al Badr, perito fra le macerie della reggia distrutta a colpi di cannone, i plotoni di esecuzione hanno liquidato almeno 75 altre persone: principi del sangue, ex-funzionari della Corte, ricchi mercanti accusati di corruzione e, pare, anche qualche donna imparentata con la famiglia dell'Iman.

Fra i giustiziati si troverebbero, secondo Radio Sana, il principe Ismail Bin Yahia Hamad Al Din, fratello del defunto Iman, e l'ex ministro dei Lavori Pubblici Yahia Abdul Kader. Fra i condannati a morte che la giustizia rivoluzionaria non è riuscita a raggiungere sono: il principe Seif Al Islam Al Hassan, zio di Al Badr, che si trovava a New York quale delegato all'Assemblea dell'Onu, l'ex ministro degli Esteri, Hassan Ibrahim, che in questo momento è a Londra, e, naturalmente, la quasi totalità dei rappresentanti diplomatici all'estero.

Il principe Al Hassan, appena avuta notizia del colpo di Stato, è partito da New York e si trova ora a Beirut dove si prepara alla lotta per la restaurazione della monarchia. Quale zio del defunto Iman, spetterebbe a lui salire al trono.

Nessuno può dire in questo momento quali siano le possibilità di restaurazione della monarchia yemenita. E' un fatto che l'Iman, considerato un discendente diretto di Maometto, è non solo capo dello Stato ma anche supremo capo religioso del Paese. Per queste è facile immaginare che i «mullah» (sacerdoti) scendano fieramente avversi al regime repubblicano che i rivoluzionari cercano d'instaurare.

D'altro canto, si conteranno quasi certamente attorno al principe Al Hassan i ricchi mercanti, i proprietari dei pascoli e i feudatari in genere i quali, per ragioni ovvie, sono contrari alle riforme sociali annunciate dai rivoluzionari. Infine, contro i repubblicani si schiereranno quasi certamente i mille e più uomini della guardia reale che si trovano tuttora nella capitale estiva, Taiz.

Gli osservatori pensano che se i «mullah» riusciranno a galvanizzare i bedulni contro coloro che «sacrilegamente» hanno ucciso l'Iman, gli ufficiali che ora controllano Sana incontreranno non poche difficoltà a consolidare il loro potere.

Sul piano militare le prospettive sono assai confuse. Gli ufficiali repubblicani possono disporre di una formazione motorizzata dell'esercito la quale potrebbe essere appoggiata da tre o quattro carri armati. La guardia reale a cavallo è dotata di armi automatiche modernissime, sicché l'esito di uno scontro armato appare incerto.

Sotto l'aspetto politico, si ha l'impressione che i repubblicani, i quali hanno già costituito un loro governo, contino soprattutto sull'appoggio dell'Egitto e dell'Unione Sovietica. Stando a quanto ha affermato stamani radio Sana, l'Unione Sovietica avrebbe già riconosciuto il nuovo regime.

L'annunciatore ha dato lettura del seguente messaggio che il Primo Ministro russo, Kruscev, avrebbe inviato al colonnello Sallal: «L'Unione Sovietica, che simpatizza naturalmente, per la sua stessa ideologia, con gli oppressi che spezzano le loro catene, promette alla Repubblica dello Yemen la più completa assistenza tecnica, economica e culturale. Essa è pronta ad opporsi a chiunque tentasse un'aggressione ai danni dello Yemen». Nessuna conferma si è finora avuta da Mosca sul riconoscimento del regime rivoluzionario e sul messaggio attribuito a Kruscev.

In quanto a Nasser, egli non ha ancora fatto conoscere il suo atteggiamento. L'agenzia egiziana Medio Oriente si è limitata fino ad ora a pubblicare notizie sommarie sugli avvenimenti yemeniti e a riferire che i repubblicani di Sana hanno chiesto al presidente Nasser un sollecito riconoscimento del nuovo regime.

La figura del colonnello Abdullah Sallal era da tempo una delle più irrequiete delle forze armate yemenite. Già nel 1948 era stato arrestato per complotto contro l'Iman Yahia e condannato a sette anni di carcere. Nel 1955, liberato, giurava fedeltà alla monarchia ed era nominato Governatore del porto di Hodeida. Destituito l'anno scorso, era ricomparso a Sana una decina di giorni addietro ed era riuscito a convincere il nuovo Iman al Badr ad affidargli il comando supremo dell'esercito. Mercoledì scorso egli scatenava la rivolta e faceva uccidere proprio Al Badr.

Nell'attesa che i drammatici eventi dello Yemen appaiano sotto una più chiara luce, non è superfluo sottolineare che il crollo della monarchia medioevale degli «Iman» potrebbe avere conseguenze molto serie nella penisola arabica, soprattutto se si tiene conto del fatto che lo Yemen controlla lo sbocco meridionale del Mar Rosso e confina con la potente «monarchia petrolifera» dell'Arabia Saudita.

Né si dimentichi che nel protettorato inglese di Aden il fermento antibritannico di una parte della popolazione destava già inquietudini a Londra da parecchie settimane. Se i rivoluzionari di Sana sono veramente filonasseriani e se nel pericoloso gioco si dovesse inserire la Unione Sovietica, le complicazioni non potrebbero mancare, in tutto lo scacchiere del Medio Oriente.

u. t.

Alcuni notabili uccisi dai ribelli insieme all'Iman nel palazzo reale (Telefoto)

Invasa a Beirut l'ambasciata yemenita: la polizia apre il fuoco

BEIRUT, sabato sera.

Stamane gruppi di studenti yemeniti favorevoli al movimento rivoluzionario scoppiato nel loro Paese hanno cercato d'invadere l'ambasciata dello Yemen a Beirut.

La polizia libanese, per non essere sopraffatta, ha fatto uso delle armi. Non si sa ancora se ci siano stati vittime.

Nubifragio su Ozieri

Sassari, sabato sera.

Un violento nubifragio si è abbattuto su Ozieri. In alcune vie l'acqua ha raggiunto i 40 cm. penetrando in numerosi negozi e abitazioni. Nella piazza Duchessa Borgia lo fognatura sono scoppiate e l'acqua si è precipitata nelle strade circostanti trascinando alcune auto in sosta che sono state recuperate con l'ausilio di mezzi pesanti. Alcune abitazioni sono rimaste danneggiate.

All'uscita del Conservatorio di Mosca

Strawinsky colpito da un attacco cardiaco

Il compositore aveva appena diretto il suo secondo concerto - Tre cardiologi accorsi al suo capezzale

Il maestro Strawinsky in una recente fotografia

MOSCA, sabato sera.

Igor Strawinsky, il celebre compositore americano di origine russa, che si trova in questi giorni a Mosca è stato colpito ieri sera da una crisi cardiaca mentre usciva dal conservatorio di Mosca dove aveva tenuto il suo secondo concerto.

Strawinsky avrebbe tuttavia trascorso una notte tranquilla. Questa mattina tre cardiologi di una clinica del Cremlino si sono recati dal maestro, nella sua camera all'albergo Nazionale, per sottoporlo ad una accurata visita.

Dopo un breve consulto i tre clinici, che curano normalmente le maggiori personalità sovietiche, avrebbero deciso di effettuare un elettrocardiogramma. La moglie del musicista, signora Vera, ha detto di non essere preoccupata. Circa il malessere che ha colpito l'anziano artista (che quest'anno ha compiuto gli 80 anni) lo definisce un principio di stanchezza manifestatosi prima che salisse sul podio per dirigere la seconda parte del concerto.

Egli tuttavia — ha spiegato la signora — sorseggiò un caffè e tornò egualmente davanti al leggio. Gli spettatori, sia quelli che erano in sala sia quelli che seguivano il concerto per televisione, non notarono nulla di anormale. Al termine, Strawinsky tornò più volte sul podio per ringraziare il pubblico che lo applaudì lungamente.

Strawinsky avrebbe diretto qui a Mosca per altre due serate, nei giorni 1 e 3 ottobre e poi, in treno, raggiungere Leningrado, sua città natale, per due concerti in programma lunedì 8 e martedì 9.

Si è appreso più tardi che il maestro, al quale sono stati prescritti due giorni di riposo non è neppure rimasto a letto per l'intera giornata. Strawinsky ha infatti pranzato con il suo sostituto, il maestro Craft e con un musicista sovietico, ed ha fatto anche qualche passo nella sua stanza. I sanitari hanno prescritto al compositore medicinali per avviare ad un disturbo intestinale che parrebbe essere all'origine del malessere. Il maestro continua tuttavia a lamentare uno stato di generale debolezza.

Tre settimane dovrebbe durare il suo soggiorno nell'Unione Sovietica, dove è giunto il 21 settembre scorso, dopo 48 anni di assenza. Da tempo Strawinsky è cittadino americano e vive stabilmente a Hollywood.

OROSCOPO

DOMENICA 30 SETTEMBRE

Fenomeni astrali e previsioni generiche: Luna in Bilancia, quadrato a Marte e congiunzione a Mercurio. Dovreste andare cauti e sfruttare le possibilità e le realizzazioni di ieri. Fidatevi il meno possibile dell'impulsività. Fate delle cose fuori tempo e facile e non convieno. Riflettere a lungo. Tipi: Sagittario, Ariete e Leone.

Sagittario - Lavoro: Idee rinnovatrici che aprano una nuova fase, migliore, in tutte le vostre attività. Un sacrificio sarà opportuno di tanto. *Vita affettiva:* qualcuno vi cerca e vuol farsi perdonare. Non negategli la vostra parola di conforto. *Salute:* piccoli disturbi che però non intralciano il buon andamento della giornata.

Ariete - Lavoro: Precipitarsi non è sempre bene. Fate tutto con calma e ponderazione. *Vita affettiva:* consolante riconciliazione. Telefonata o appuntamento che darà nuovo slancio a una persona invisibile. *Salute:* sarà bene ricorrere a tonici per ridurre la energia lasciata dal troppo lavoro.

Leone - Lavoro: giornata delicata: è bene agire con saggezza e sfuggire chi dà cattivi consigli. Conclusione soddisfacente. *Vita affettiva:* avventura che farà pensare a cose trascorse e vi darà nuova speranza per l'avvenire. *Salute:* fegato e cuore affaticati. Aiutateli con dei tonici generali.

Previsioni per gli altri segni zodiacali: *Toro:* silenzio per una delicata malattia. Incontro inaspettato che aprirà il cuore a nuove speranze. *Gemelli:* sarà bene osservare senza nulla esprimere. Influssi positivi di una persona che vi farà avere una dimostrazione di stima. Cercate un segnale e una espressione verbale, perché arriverete ugualmente compresi a volo. *Vergine:* tutto quello che vorrete avrà buon esito. Se dovete scrivere lettere impegnative, lo potrete fare senza indugio. *Bilancia:* petizioni, richieste di lavoro dovranno essere affrontate con la sicurezza della riuscita. Non fidatevi delle idee che partono da una donna con capelli rossi. *Scorpione:* non date retta a coloro che pretendono di trarre da questa giornata l'auspicio per un futuro rinnovato. *Capricorno:* periodo particolarmente favorevole per gli affari in generale. Non attraente per le relazioni sentimentali iniziate da poco. *Acquario:* i vostri sforzi saranno coronati dal successo. Dovrete affrontare delle questioni finanziarie con sicura vittoria. *Pesci:* guardatevi dal contrarre troppo facili amicizie. Coloro che vi avvicinano, non hanno, nei vostri confronti intenzioni benevole.

LUNEDÌ 1 OTTOBRE

Fenomeni astrali e previsioni generiche: Luna in Scorpione, sestile a Plutone e Urano, congiunzione con Nettuno, quadrato con Saturno e trigono a Giove. Attenta ed enigmatica la situazione. In casa e per le questioni familiari vi sarà una burrasca, ma fuori regnerà la concordia. Tipi: Pesci, Cancro e Scorpione.

Pesci - Lavoro: cercate di essere tolleranti e moderate in presenza sui vostri collaboratori. Ritorno di appoggi materiali. - *Vita affettiva:* gli innamorati saranno favoriti ed appariranno subito in discussioni futili e i malintesi faranno il resto. - *Salute:* buon andamento della salute. Fate della ginnastica all'aria aperta per mantenervi in forma.

Cancro - Lavoro: qualcuno si pentirà oppure dalle vostre parole. Moderate la vostra impulsività perché arriverete ugualmente. - *Vita affettiva:* se vi invitano ad un appuntamento, difficilmente troverete soddisfazione dalla compagnia. - *Salute:* la sobrietà sarà di rigore nel pasto della sera.

Scorpione - Lavoro: scartate i consigli perché vi servono alarmismo isolato con intenzioni apparentemente generose. - *Vita affettiva:* sappiate lottare con spirito di carità chi vi opprime con dichiarazioni indesiderate. - *Salute:* rincarate presto se ci tenete alla salute. Evitate gli eccessi al bar. Evitate i medicamenti di cui non conoscete gli effetti.

Previsioni per l'Ariete: i colloqui che svolgerete in mattinata saranno proficui di buoni risultati. In quanto ai sogni il dovrete interpretare al rovescio per avere il giusto pronostico. Torrenziale di vendervi simpatici, evitando quegli scatti di franchezza che poco giovano alle relazioni sociali. Gemelli: alleggeritevi con tutti i mezzi leciti consentiti dalla psicologia. La vita affettiva promette delle consolazioni. Leone: acuto, diverbio inutilino non facile da sedare. Vergine: affermazione della vostra personalità per fatti non comuni. Arrete dei sogni profetici che aiuteranno a conseguire un trionfo. Bilancia: cercate l'appoggio di chi è in grado di poter penetrare l'ambiente a voi ostile. Troverete gli amici sinceri e devoti che lavoreranno per voi. Sagittario: dovrete arrampicarvi come alpinisti, ma alla fine raccoglierete i frutti dei vostri sforzi. Capricorno: la strada che state percorrendo è buona e nulla vi deve far sospettare di non riuscire, perché la vostra riuscita è condizionata dal coraggio. Acquario: necessità di essere passivi per un certo tempo. Mancava aggirarsi ben inquadrata che riesce a bloccare gli avversari.

F. Palamidessi

ISTITUTO
VITTORIO VENETO
(MEDIA - RAGIONIERI - GEOMETRI - LICEO ARTISTICO)
Via Pomba 20 ang. via Giolitti - tel. 553.776 - Torino

COMUNICATO

La Presidenza dell'ISTITUTO VITTORIO VENETO, mentre avverte che il calendario dell'inizio dell'anno scolastico per i corsi di ripasso è già saporto presso la Segreteria e quindi, come è nella tradizionale serietà dell'Istituto, i singoli corsi avranno inizio graduale e metodico con orario completo onde evitare qualsiasi disguido di carattere organizzativo, comunica che continuano le iscrizioni ai corsi diurni, preserali e serali di

ISTITUTO TECNICO PER GEOMETRI
ISTITUTO TECNICO PER RAGIONIERI
LICEO ARTISTICO

I corsi hanno lo scopo di permettere agli allievi di ricuperare gli anni di studio che comunque abbiano perduti; oppure di cambiare ordine di studi; di qui la necessità di un Corpo di Insegnanti altamente specializzati e sperimentati con una notevole esperienza didattica senza della quale non si raggiungono i brillanti risultati che ogni anno conseguono gli allievi dell'ISTITUTO VITTORIO VENETO.

L'ISTITUTO VITTORIO VENETO come del resto alcuni altri qualificati Istituti cittadini mantiene le quote ad un livello che permette di offrire una sensata garanzia di serietà e una ottima organizzazione; ogni classe non supera mai il numero di 25 allievi. Disgraziatamente è mia pertanto che si esclude a priori qualsiasi lezione privata durante l'anno scolastico.

L'ISTITUTO VITTORIO VENETO d'altra parte premia i meritevoli con borse di studio che permettono agli alunni, i quali abbiano conseguito gli 8/10 di media, se allievi della sezione diurna, i 7/10 e mezzo di media se allievi delle sezioni serali, di frequentare gratuitamente i corsi; coloro i quali hanno conseguito i 7/10 di media devono versare solo metà delle tasse di frequenza. Per gli allievi residenti fuori Torino, oppure per quelli i cui Genitori sono occupati tutto il giorno, funzionano pure il convitto ed il semiconvitto.

Il Preside è a disposizione dei Signori Genitori per ulteriori informazioni ogni giorno feriale dalle ore 9 alle 13 e dalle 15 alle 21,30; nello stesso tempo i Genitori e gli allievi possono visitare la nuova sede dell'ISTITUTO VITTORIO VENETO che per la sua attrezzatura ed i locali modernissimi può senz'altro essere considerato una delle Scuole Autorizzate Laiche più razionali ed organizzate.

L'Istituto, essendo una scuola debitamente autorizzata dal Ministero della Pubblica Istruzione a norma della legge 19-1-42 n. 86 e del D.L. 24-5-45 n. 412 ottiene per gli allievi nei casi di comprovata necessità, il rinvio dal servizio militare.

Il Preside
Prof. Dott. GIOVANNI NEBIOLO

ISTITUTO
VITTORIO VENETO
Via Pomba 20 ang. via Giolitti - Tel. 553-776 - Torino
Sono aperte le iscrizioni ai seguenti corsi diurni
Corrispondenti in lingue straniere
(Francese - Inglese)
Segretario di azienda
Per informazioni la Segreteria dell'Istituto funziona tutti i giorni feriali dalle ore 9 alle ore 13 e dalle ore 15 alle 21

La moda

Abiti in maglia di lana

Per la corrente stagione è prevedibile una vasta popolarità degli abiti in maglia di lana. Si tratta di un tipo di stoffa che più o meno è stato sempre di moda, ma ora non è più limitato alla confezione di capi da mattino e da pomeriggio. Infatti in diverse collezioni abbiamo visto capi in maglia di lana realizzati per il tardo pomeriggio e la sera.

Questi nuovi e morbidi vestiti si presentano in vivaci e brillanti colori, in tessuti nella cui trama sono presenti fili d'oro o d'argento. Naturalmente, vi ne sono anche di neri. Capi del genere possono essere realizzati in semplici e slanciate tuniche, oppure molto aderenti o anche con cintura e gonna molto stretta o molto fluttuante.

Italiani e francesi, i quali furono i primi a lanciare la moda della maglia di lana, sono sempre stati dai maestri nel trattare questi tessuti, ma oggi si è aggiunta ad essi una fitta schiera di figurinisti di altre nazionalità non meno abili dei loro predecessori nel piegare alla nuova esigenza della moda quel particolare genere di stoffa.

Proponiamo oggi alla vostra attenzione un abito ideato da Gino Paoli. E' in maglia di lana rossa, un colore capace di adattarsi perfettamente a qualsiasi carnagione. Originale la scollatura che, senza essere accesiva, dona all'abito una sua caratteristica particolare. Le maniche, tagliate a «raglan», sono corte. Il corpino è piuttosto molle ed è fermato a vita da un'alta cintura di seta sopra al cui fermaglio è applicata una grossa rosa nera. Questa, spezzando l'uniformità dell'insieme, gli attribuisce un'aria gaia e festosa. La gonna, alquanto aderente, ha sul davanti un profondo sfondo piega che aggiunge all'abito un effetto di ampiezza particolarmente gradevole.

La salute

Cura della gotta

Un lettore domanda se ci siano state recentemente delle novità nella cura della gotta. Possiamo indicare l'impiego della griseofulvina che, nel corso d'esperienze cliniche compiute da due medici di Brooklyn, ha permesso d'attenuare il processo infiammatorio in 25 pazienti su 26.

La cosa, del resto, non sorprende perabè la griseofulvina ha una struttura chimica analoga a quella della colchicina che da 15 secoli è impiegata negli attacchi acuti di gotta. Secondo quanto risulta, la griseofulvina ha effetto nel giro di pochi giorni e consente al paziente un sollievo che può durare mesi e addirittura anni. Però occorre che il livello di acido urico nel sangue sia tenuto basso, con una dieta opportuna o con un farmaco adatto, come il probenecid.

Frequentemente, nella cura della gotta, si usano compresse di colchicina e di probenecid. La prima controlla i sintomi del male e il secondo tiene basso il livello d'acido urico. Due compresse al giorno bastano a dare il necessario sollievo. E' una spesa minima. Chissà quanto avrebbero pagato monarchi e famosi personaggi del passato, vittime della gotta, per avere un rimedio dal genere! Un consiglio ancora: usando il probenecid è bene bere almeno tre litri di liquidi al giorno, per impedire all'acido urico di cristallizzarsi nell'urina e di formare calcoli.

Ematoma

«Vorrei sapere — dice in una sua lettera la signora S. P. — come posso curare mio figlio che, urtato in malo modo durante una partita di pallacanestro, ha riportato un travaso di sangue in una gamba». L'ematoma, e cioè la voluminosa raccolta di sangue in seno ad un tessuto, si cura con applicazioni di compresse d'acqua ghiacciata. Trattandosi di una gamba, sarà bene tenerla molto sollevata. In un secondo tempo, applicazioni calde favoriranno il riassorbimento del sangue.

Le tossine dell'uremia

«Qual è — chiede un vecchio ferroviere — la causa dell'uremia?». Questa malattia insorge quando i reni a causa di una grande varietà di disfunzioni, cessano di loro compito. Allora la secrezione dell'orina si riduce in larghissima misura e le tossine si accumulano nel sangue. Questa malattia è più comune fra le persone anziane che soffrono d'indurimento delle arterie, o d'infezioni renali croniche. L'uso del rene artificiale in certi casi può prolungare la vita, in altri serve solo a ritardare la morte.

La bellezza

Uso dei cosmetici

Vogliamo illustrarvi oggi un suggerimento di movimenti e di gesti che molte donne compiono senza che essi siano minimamente giustificati. Ecco dunque la nostra protagonista seduta al tavolo di toletta intenta a truccarsi il viso. Ha terminato, si alza, si avvia verso la porta ma poi, quasi pentita, torna indietro. Per quale ragione? Perchè rifiuta di dover ritoccare qua e là quando ha appena completato. Si siede nuovamente, applica ancora un po' di cerbretto sugli occhi, appesantisce la linea delle sopracciglia, rialza alquanto quella delle labbra e si spalma ancora del rossetto sulle guance. Ma erano veramente necessari quegli ulteriori ritocchi? Con tutta probabilità no!

Alcune donne hanno la mano piuttosto pesante quando debbono usare i cosmetici ed il risultato di ciò lo si vede poi sui loro visi che appaiono sovraccarichi di trucco. Così facendo esse snaturano quello che è lo scopo dei cosmetici. Essi infatti debbono servire per migliorare l'aspetto della donna, ma proprio per questo è necessario usarli con oculatezza.

Questi artifici della bellezza, qualora applicati con finezza, rappresentano un vantaggio per tutti noi. Esagerando invece si ottiene lo scopo opposto, quello cioè di indurire o addirittura alterare i lineamenti. Chi guarda una donna che ha avuto la mano troppo prodiga in fatto di cosmetici, vede non un viso ma un insieme di macchie rappresentate dall'ombretto per gli occhi, dal rimmel, dal rosso per le guance e dal rossetto per le labbra.

Per evitare una catastrofe del genere, tenete il trucco leggero e lasciate stare quei tocchi extra dai quali non avete assolutamente bisogno. Sono proprio quelle piccole aggiunte che possono costituire la differenza fra il farvi apparire belle e piacevoli da guardare oppure trasformarvi in oggetto di compatimento e schermo.

(Copyright dalla «Chicago Tribune» e di «Stampa Sera»)

ANNUNCI ECONOMICI

Il prezzo di queste inserzioni dev'essere corrisposto anticipatamente alla Pubblicità Stampa (via Roma 80, Torino) per contanti o vaglia, o mediante versamento sul conto corrente postale numero [illegible] Torino. Esso risulta dal prodotto del numero delle parole (minimo dieci, addoppiando le artificiosamente composte) per la tariffa della Rubrica adatta all'annuncio, con l'aggiunta delle tasse in ragione del 7,50 % globale.

Avvisi comparsi in novantesimo: tariffa doppia.

Per inserzioni in data fissa aumento del 100 %.

Tutti gli avvisi compresi pubblicati su «La Stampa» ed in «Stampa Sera». Non sono ammessi annunci che contengano richieste di denaro a francobolli anche solo per la risposta.

Coloro che desiderano rimanere ignoti ai lettori possono utilizzare il nostro servizio domanda aggiungendo al testo dell'avviso la frase: Scrivere Pubblicità Stampa n. . . . , Torino, compilata per disteso parola. In tal caso all'importo dell'intero annuncio dev'essere aggiunto il solo della cassetta in lire 150 per decade, ed un deposito di lire 500 per il rimborso delle spese di recapito delle corrispondenze a coloro che non possono eseguirne il ritiro presso i nostri uffici.

La «Pubblicità Stampa S.p.A.», in base al capitolato di concessione di esercizio del cosiddetto privato, è considerata a tutti gli effetti «unica destinataria della corrispondenza» indirizzata alla cassetta.

Essa ha quindi il diritto di verificare la lettera e di trattenere soltanto quelle strettamente inerenti agli annunci, non inoltrando ogni altra forma di corrispondenza, stampati, circolari o lettere di propaganda.

Tutte le lettere indirizzate alle cassette debbono essere lasciate per posta e saranno respinte se assicurate o raccomandate. Non si assume nessuna responsabilità per quanto eventualmente allegato alla corrispondenza.

Negli annunci matrimoniali è vietata la richiesta di fotografie e nel testo è indispensabile risulti l'intenzione «matrimoniale» dell'inserzionista con le parole: «sposerebbe» o «relazionerebbe scopo matrimonio» o altre similari.

COMMERCIALI L. 150 per parola

APPARONE vendesi macchina agraria Everest completa funzionante, come nuova. Ossac, Rivarolo Canavese.

ALTERNATORI, autotrasformatori, trasformatori, motori. Ripolor, via Cigna 5, telefono 491-012. 647

APPARECCHIATURE automatiche lavaria, olio, stagno, alta bassa tensione. Leri, Cuneo 52. 259

AUTOCARI nuovi tipi immediata consegna industriali. Telefonare Unico 280-000, Torino. 96

AUTORIMESSA vendo concessione elevata in luogo centrale attualmente installata. Via Cesana 99, Torino.

BANCO bar, macchina espresso, biliardo, arredamento, vendo occasione Bar Nuovo, telefono 847-886. 27889

CAPANNONI metallici coperti pluriuso, diano in opera ovunque minimo mq. 600. Ing. Ghirardelli, Tunnel S, telefono 687-981, 668-778 Milano. 29013

CAPANNONI, tettoie, stabilimenti, autorimesse rapidamente. Strutture metalliche, concreto armato. Telefonare 55-721.

FRENO idrodinamometro Rossi HP 100 vendesi. Tassi Giorgio, San Leonardo, Parma. 28013

FRIGORIFERI varia amperimetrata, pronta consegna, lunghe rateazioni. Rocca, via Papacino 8, Torino. Telef. [illegible]

INDUSTRIALI, su terreno di mia proprietà, vicinanze Fiat Reinaera, tutti servizi tranne particolarmente costruzioni industriali, da concedere in affitto. Scrivere: «Pubblicità Stampa 474 — Torino». 11

IRIZIO eseguisce carpenterie lavori casalinghi di montaggio, fissione completivi stirici, meccanici. Telefonare 678-638.

LAMIERE cordinate nere e zincate, tubi e grondo, lamierini spessori fino a 200 cent. Tagli su misura. Via Farma 1, telefono 288-882. 253

MACCHINE utensili, ogni tipo estere e nazionali, consegna pronta. Falessi, Unione Novistica 10 bis. Telef. 596.544.

MONTAGGI cassette metalliche civili ed impianti industriali specialisti anche sollevando sul posto. Soc. Ghirardelli, via Tunisi 3, telefono 687-221, 668-772, Milano. 28015

MOTORI, alternatori, trasformatori, diesmo, compra-vendita, affitti, cambi, riparazioni. Valro, Perugia 46.

MOTORI trasformatori, alternatori, dinamo, gruppi elettrogeni, Liperia, Unione Giovinica 157. 7280

MOTORIDUTTORI ad ingranaggi in olio, monoblocchi chiusi. Gabernati, telefono 25-743. 7

MURATORI [illegible] organizzati, offre lavoro proprio, eseguono manutenzioni, riparazioni, costruzioni, progetti. Telefonare 510-777 AB1365

OFFICINA disposta assumere lavori vari stampaggio, trancitura, costiatura, perforazione subito lavori di precisione, rapida consegna. Disponiamo attrezzato reparto lavorazione Inissoa e montaggio e quindi preghiamo consegnare ai particolari scioti e ai complessivi montati, finiti e verniciati, anche elettrici. Disponiamo reparto lavorazione plastica iniezione e soffiatura. Efficiente reparto per allestimenti rapido degli stampi relativi. Telefonare 731-604.

PESA vendesi nuova e occasione vendo Giornale, Santa Chiara 5, tel. 534-041.

PESE automezzi moderna accurata, tutte dimensioni. Telefonare 390-965.

PRIVATO cede caldaia gas Saporia TIS 80.000 calorie presso Quarzina Grugliasco, via Mercanti 6, Torino.

TELEFUNKEN/SIEMENS aria, olio, microinterruttori, relais. L'Apparecchiatura Elettrica, Collegno 32, telefono 874-646.

VENDESI cubatura cm. 8000 in trasformazione corso Moncalieri (adiac 1.70. Telefonare ore pasti 788-834.

ARTIGIANATO L. 150 per parola

A COPRITERRE Cuneo ritrova in epoca dei morti e purificano l'aria. Fabbrica di [illegible] Madama Orientale 120 Telefono 691-566. 527

ALPINA termocoperta salva pareti, copriterai ferro ogni stile. Cumiana 83, telefono 31-480. 447

ARTIGIANO cerca lavoro per avvolgimento bobine trasformatori ecc. officina propria. Scrivere: «Pubblicità Stampa 3472 — Torino». AB4093

ARTIGIANO meccanico attrezzato accetta lavori da banco e montaggio particolari. Telefono 874.093. AB3879

IMPRESA offresi per rivestimento centrale nella cantonae, prezzi modici. Telefonare 891-300. AB3700

MURATORE esegue ripassature alloggi rivestimenti e lavori in genere. Telefonare 758-212. AB4159

VERNICIATORE e pezzi abilitativi decorazioni appartamenti esterni, bolli, telefonare 852-804 ore 19.

AGG. CAPITALI CESSIONI MILIEVI AB. L. 150 p. p.

A. AUTO, cam [illegible] pratiche immediate e investitori impiegati [illegible] aziende. Maeda, via Pisa Milazzini 14, tel. 83-891. 490

ARGENTERIA, svaligeria avviatissima, centralissima (via Roma) cos, senza [illegible] motivi salute. Scrivere: «Pubblicità Stampa 4 — Torino».

AUTORIMESSA avviatissima centrale, stazione servizio, officina meccanica, cede convenientemente. Tel. 687-833.

AUTORIMESSA centrale, 100 vetture, avviatissima, locazione novennale, buon [illegible] cede L. 5.500.000 Ing. Bertagni, Carmela 20. 896

AVVIATISSIMO bar vini superiore ogni [illegible] opera persone pratiche. Telefonare 518-865. AB1723

AVVIATISSIMO negozio articoli biancheria corredi signore posizione centralissima cedesi. Telefonare 894-818 mattino.

BAR modernissimo, incasso 30.000 giornaliero, cedesi affarone L. 5.500.000. Fruna, Del Carmine 28. 862

BAR, ristoranti, torrefazione, pasti diversi, cede Agenzia Treglia. Misericordia 1. 682

CAUSA salute cedesi bar supericcotto, ottimo affare Telefonare 585-230.

DEGESI Unioravanderia occasionalissima con annesso alloggio. Telefonare 882-413.

DEGESI per ritiro commercio centralissimo angolo vendita calzature. Scrivere: «Pubblicità Stampa 3069 — Torino». AB3791

COLLEGNO vendesi commendatili, drogheria salumeria, bar, ristorante. Telefonare 427-976. 674

DAMIANELLA tribunaria, ristorazioni, cedo studio avviato. Scrivere: «Pubblicità Stampa 3554 — Torino». AB3930

ENAVENZOLA, Cornaia 20. Causa ritiro commercio cede avviatissimo ristorante bar maglieria confezioni. 420

ELETTRAUDIO (S. Paolo) cedesi commerciale 400.000. 2.400.000. Facilitazioni. Ristoro abitabile. Telef. 650-593, 655-061.

EMPORIO vini liquori olii cedesi acquisto causa salute. Telefonare 874-624. AB3313

IMPORTANTE fabbrica ceramiche ponti sviluppo nazionale ed estero cercherebbe persona appoggiare capitale. Geom. Delpero, Solferino 7, tel. 48-534.

ITALPICO, Filiale piemontese Torino, via Principe Tommaso 6, telef. 683-301. Natali, pratiche, autoriversali, lucri cessato. Rapidità, riservatezza, modicità.

LATTERIA semiavviatissima incasso 80.000 cedesi; altre 150 litri, 2.500.000. Frasa, Del Carmine 28. 862

LATTERIE, gelaterie, tabaccaie posizioni, gestione Biraggio, Sedenet, Cavaliere, Saluzzo 21. 1814

LATTERIA qualunque Biraggio, convenienti, con alloggio cede Agenzia Treglia, Misericordia 1. 630

NEGOZIO abbigliamento biancheria pugliese redditizio cedesi per ritiro commercio improvviso centro borgo San Paolo Torino. Telefonare [illegible]

NEGOZIO pellicceria avviatissimo ottimo reddito, zona industriale popolatissima, vendo organizzo eventualmente parte gestione. Telefonare 677-309 ore pasti. AB6711

OCCASIONE cedesi Novara radio tv elettrodomestici casalinghi stereofonici. Telefonare 883-781. AB2277

OCCASIONISSIMA cedesi reparto abbigliamento [illegible]. Telef. 45-943.

OREFICE anziano, ritiresi, cede negozio, laboratorio, avviamento trentennale. Telefonare 82-340.

PANETTERIA con forno cedesi vendita kg. 400 al giorno. Telefonare 646-476.

PETTINATRICE cedesi moderno, avviato, camera abitazione, affitto 20.000 complessivo. Telefonare [illegible]

PICCOLA azienda artigiana montaggio strumenti utili avviatissima lepra vista continuato odierna permetti parzialmente libera cedesi senza trasferimento. Scrivere a Pubblicità Stampa 3048 — Torino». AB1708

PRESTITI fiduciari consentiamo a tutti, comodità rateazione, celerità. Telefonare 537-486. 295

RILEVERBI cedesi, profumeria semicentrale incasso medio giornaliero 20-30 mila. Scrivere: «Pubblicità Stampa 9128 — Torino». AB6106

RIPARAZIONE gomme auto via Nizza cedesi causa salute. Telefonare 874-606.

RIVENDITA pane 180 kg. 15 giornali alloggio cedesi vantaggiosamente affarone 4.200.000. Frasa, Del Carmine 28.

ROSSINI, S. Donato 12, l'agenzia e vendita disponibilissima per compravendita immobili, casalani, ville! negozi. Visitatori.

ROSSINI, S. Donato 12, vede [illegible] bile [illegible] 21°, arredatissimo, alloggio. 2.700.000. 616

ROSSINI, S. Donato 12, cede nuova rinomata pasc. Ottima drogheria, forte lavoro, 4.700.000. 616

ROSSINI, S. Donato 12, cede frutta verdura, 40.000 giornaliere, zona Parella, 2.800.000. 616

SANREMO motivi famiglia cedesi bar tavola calda 5.000.000 parte dilazionati. Rivaforello, Matteotti 101, Sanremo.

SMERIGLIATRICE cedesi reparto abbigliamento [illegible]. Telef. 45-943.

SMERIGLIO naturale, raffinatissimo, produzione propria, utilizzo, cedesi 250 milioni. Rivolgersi ing. Girlando, Torino, telefono 779-071. AB3006

STENDO causa salute negozio casalinghi giocattoli centrale. Tel. ore pasti 321-078.

TABACCHERIA centralissima, incasso 1.400.000 settimanali forte reddito alloggio cedesi. Rocca, S. Tommaso 8.

TABACCHERIA centralissima, reddito 6.000.000 lordo annui, cedesi 18.000.000; altra ottimo bar, 12.000.000. Frasa, Del Carmine 28. 862

TABACCHERIA drogheria, pasticceria commercio[illegible]ssima, incasso 300.000 forte [illegible] tutti generi, alloggio cede 18.500.000 Reg. Salvagni, Cernaia 22.

TINTORIA-Lavasecco attrezzatissima cedesi lungo ininterrotto parenzo. Provinciale vendita mari, Salassi, Racconigi, Cuneo. AB0960

VENDESI bevanda negozio radio televisori elettrodomestici articoli casalinghi, ottima posizione con minimo personale ripetizioni. Tel. 287-640.

VENDESI commendatili bar arredo con alloggio soprastante magazzino, garage. Telefonare 780-581. AB4486

VENDO angolare drogheria 2.500.000 forte lavoro. Cso, Casalegno, tel. 882-963

VENDO lavanderia nuova causa trasferimento. Telefonare 681-780. AB2218

COMPRA - VENDITA ALL. LOCALI e TERR. L. 150 p.p.

A.A.A.A. AFFARONE vendiamo ottimo esercizio retro, alloggio, soprastante una camera cucina, servizi, nuova costruzione, zona S. Paolo, Ire 18.000.000 trattabili Ostuni Agenzia, Nizza 9.

A.A.A.A. VENDIAMO alloggi nuova costruzione una due camere, ingresso, servizi, zona Vanchia, lotti comfort, 2.050.000 cauo. Ottimo impiego capitali Tratta ostuni Agenzia, Nizza 9.

A.A.A.A. VENDIAMO bellissimo alloggio tre camere ingresso, cucinino doppi servizi zona Vanchia, Ire 10.000.000. Altarino, tratta ostuni Agenzia Nizza 9.

A.A.A. A lenta condizioni, vendiamo alloggi recente costruzione, affittati ottimo cucina servizi, 3.350.000, altro 2° piano 4.350.000, visitarsi piazza Rivoli. Tratta ostuni. Agenzia, Nizza 9.

A.A.A. OCCASIONE Moncalieri fronte Valentino vendiamo bellissimo alloggio tre camere salone, doppi servizi, garage, giardino, 32.000.000. Tratta ostuni. Agenzia, Nizza 9. 282

A. APPARTAMENTI ultimi alloggi servizi termoautonomi [illegible] rateazioni [illegible] ria dipinto E ini. 2 visite 18-20-19 giorni festivi. AB3467

A Chivasso vendo bellissimo alloggio centrale, 4 camere, servizi accessorio. Telefonare 278-671. 765

A piccola, media industria vendo terreno con strada, servizi, estensione metri cento Grossato, minimo 6000 mq. Telefonare 45-152. 415

A strada Bellardo cappellone 32, vendo garage privato, accessorio. Tel. 278-571.

A vera occasione vendo terreno industriale Tetti Rivoli. Tel. 278-571.

ABBIAMO alloggi nuovi, costruzioni 2-3-5 camere, 1.800.000 per camera. Ucreo. Cavour 26. 461

ABBIAMO da vendere alloggi signorili 2 3 4 5 7 camere doppi servizi grossi ribassi. Rivolgersi esattore via Cavalleramaggiore angolo via Vinadio. 766

ABBIAMO in Svizzera (Lugano) elegante appartamento da vendere. Scrivere: «Pubblicità Stampa [illegible] — Torino».

ABBIAMO locazioni [illegible] volendo annessi uffici, vendiamo via Firenze 198, Donati, Garibaldi 29, tel. 511-080.

ABITABILI adatto corso Francia angolo Giandraniense Re il impresa vende alloggi signorili 3 camere [illegible]

ACQUISTA cedesi privato 2-3 camere (anche vecchia costruzione). Tel. 636-634.

ACQUISTIAMO cascina posta giornata anche parzialmente bisognosa cosa panoramica precollinare S. Mauro - Moncalieri - Trofarello - Pecetto. Scrivere dettagliando: «Pubblicità Stampa 3396 — Torino». AB0676

ACQUISTEREI appartamento 6-7 vani doppi servizi facile da Crocetta a via Po Precisare prezzo. Scrivere: «Pubblicità Stampa 4261 — Torino».

ACQUISTEREI cedesi alloggi 1-2 camere qualunque zona. Tel. 538-285.

ACQUISTEREI contanti alloggetti mutuo alto reddito se prezzi realizzabili. Scrivere: «Pubblicità Stampa 4247 — Torino». AB1405

ACQUISTEREI signorile alloggio tre quattro camere, salone, doppi servizi. Telefonare 531-976. 436

ACQUISTIAMO contanti 1-2 camere stabile [illegible] Tel. 537 857.

ADQUISTO [illegible] villetta piccola; Scrivere dettagliando: «Pubblicità Stampa 7262 — Torino».

ACQUISTO contanti alloggi 2-3 camere, preferibilmente case vecchie. Telefonare 545-282. 431

ACQUISTO 1500 MT. TERRENO ENTRO RETTA BATTAGLIA MEGLIO SE VINCOLATI [illegible] FABBRICATE. SCRIVERE: «PUBBLICITA' STAMPA 7262 — TORINO». AB4096

AFFARE Blu vendo appartamento piano rialzo semicentrale. Tel. 82-588 al Sabbione. [illegible]

(Continua a pag. 6)

tutto suo

...il delizioso gusto della caramella DULCIORA ripiena di CYNAR! Sì, CYNAR, dà alla caramella

DULCIORA

quel gusto "tutto suo" che piace a tutti voi!

CYNAR

CONTRO IL LOGORIO DELLA VITA MODERNA

ARA COMMISSIONARIA **FIAT**

CONSEGNE SOLLECITE - VASTO ASSORTIMENTO AUTOVEICOLI USATI - FACILITAZIONI PAGAMENTO

VIA MONTE DI PIETA' 1 - Telef. 43-418 - CORSO BELGIO 101 - Telef. 890-880

I NEGOZI DELLA CORTESIA

ABBIGLIAMENTO

ANNA FANTACCINI (già Tosco): Via Po, 37
ASCOT: Via S. Francesco d'Assisi 18, tel. 43-908
DURANDO: Via Roma 77
MARUS: Via Roma 543
Piazza Statuto 24
Via Monginevro 18
Via Nizza 152
TRUZZI: Via Garibaldi 3 - Via Garibaldi 8

ACUSTICA

OTOPHON SONIVITA': C. Vitt. Emanuele 61 Tel. 59-881

AEROMODELLISMO

AEROPICCOLA: Corso Sommeiller 24

ARTICOLI REGALO

PROCHET: Via Pietro Micca 6

ARTICOLI SPORT

MILANI Sport: Via Cavour 6 ang. v. Lagrange

BIANCHERIE

Succ. F.lli MICOLA: Via Roma 60

CALZATURE

MINI Calzature: Via XX Settembre 68 angolo via Barbaroux

DISCHI

ASTORI S. A. s.p.a.: Via Nizza 6
Piazza Carlo Felice

ELETTRODOMESTICI

Fratelli LOTTI: Via Mazzini 41

GIOCATTOLI

AEROPICCOLA: Via XX Settembre 1
LALLA E MILLY: Corso Peschiera 210

MAGLIERIA

SETTE MORRA: Via Corte d'Appello 18 (fronte Tribunale)

MOBILI

S. DOMENICO: v. Milano ang. v. S. Domenico 4

OTTICA-FOTO-CINE

A. BENIGNI: Fotoprint Master: Via Roma 253
Ist. Ottico FULCHERI - Maître d'optique: Via Lagrange 4

PELLETTERIE

FIORI LUIGI: Via Po 2

PIANOFORTI

CHIAPPO: Piazza V. Veneto 18, telefono 81-543

PEZZI RICAMI

FONTE DEI PIZZI: Via delle Orfane 8

PROFUMERIE

LA TORINESE PROFUMI: V. Doria 8, t. 812-908
SERVETTI e C.: Via Rodi 1

TUTTO PER L'INFANZIA

ANNI VERDI: Via Lagrange 18, tel. 830-807

CASA DEL SOFA E SALOTTO BERGALLO

ATTENZIONE! TORINO
CORSO GARIBALDI, 179 - TEL. [illegible]
STABILIMENTO - ESPOSIZIONE E VENDITA AL PUBBLICO
I MIGLIORI SALOTTI DIVANI E NOVITÀ TRASFORMABILI A LETTO

OPRA

OMAGGI DI FINE D'ANNO

ORDINATECI I ADESSO; SARETE SERVITI MEGLIO.
TORINO PIAZZA CHINEA, 1 Telefoni 883-886/8
NOVITA' INTERNAZIONALI - OGGETTI PERSONALIZZABILI a per VENDITE ASSICURATE
Un grossoso omaggio ai visitatori qualificati - Non si vende a privati - Sale di esposizione con 2000 campioni.

DITTA F.LLI PROCHET V. PIETRO MICCA 6 - TORINO

SPOSI! Visitate i nostri magazzini

PER LA VOSTRA CASA ARTICOLI PER REGALO - ASSORTIMENTO CASALINGHI, PORCELLANE E CRISTALLERIE

PREZZI DI CONCORRENZA

DAL 1881 STEINWAY & SONS BECHSTEIN TEL. 61.542

CHIAPPO PIANOFORTI

NOLI - RIPARAZIONI Piaz. Vittorio Veneto 18

IN TUTTA ITALIA E' IN PIENO SVOLGIMENTO LA LOTTA CONTRO LE FRODI ALIMENTARI

Centinaia di denunce e di sequestri per cibi, bibite e dolci sofisticati

A Napoli chiuso un deposito di salumi e distrutti quattro quintali di insaccati - Rinvenuti a Padova ingenti quantitativi di formalina (che serve a conservare i cadaveri) destinata alla preparazione di formaggio adulterato - Lunga serie di ditte e aziende incriminate per aver messo in vendita prodotti non conformi alle disposizioni di legge - Un panificio sotto inchiesta a Cosenza: la farina per il pane era invasa da parassiti

Nostro servizio particolare

Roma, sabato sera.

In tutta Italia è in pieno svolgimento la battaglia contro le frodi alimentari ed i risultati dell'azione repressiva in corso continuano ad affluire al Ministero della Sanità, il quale ha fornito un altro elenco di sofisticatori.

In provincia di Padova sono stati sequestrati presso il caseificio «Latteria Sociale» di Cervarese Santa Croce ingenti quantitativi di formalina, di coloranti vietati dalla legge non precisata e di farina di qualità non precisata. Tutti questi prodotti sono stati sequestrati e distrutti mentre i titolari del caseificio sono stati denunciati all'autorità giudiziaria.

A Genova sono stati chiusi due pastifici di proprietà, rispettivamente, di Luigi Beretta sito in via Platoni 7 e di Bartolomeo Monticelli ubicato in via Narisano 14. Entrambi i pastifici avevano messo in commercio pasta alimentare fabbricata con farina di mais e farina di frumento.

A Pesaro è stata denunciata all'autorità giudiziaria una stata elevata a carico dell'albergatrice Lidia Tortoli titolare della pensione «Villanova», nel comune di Gabicce, e del rivenditore Dino Morri da Misano Adriatico per detenzione e commercio di burro addizionato con olio di sesamo e con un numero di acidi volatili inferiore al minimo prescritto.

In provincia di Reggio Calabria numerose contravvenzioni e denunce all'autorità giudiziaria sono state elevate a carico di esercenti che hanno messo in vendita prodotti contraffatti o non corrispondenti alle norme sanitarie.

Per aver messo in commercio orzate senza la presenza degli elementi naturali di mandorla sono state denunciate le ditte «Chiaselettes» di Torino; la distilleria «Samaia» di Pirenze; la ditta «Bancarutti» di Modena; la ditta «Bacer» di Albiolo; la ditta «Giuseppe Perigio» di Reggio Calabria; la ditta «Antonio Canino» di Marsala; l'industria liquori «Profeti e C.» di Nole; la ditta «Pernigotti» di Novi Ligure; la società «Giovan Battista Gambaretta» di Reggio Calabria. Tutte queste ditte avevano dei depositi a Reggio Calabria.

Numerose ditte sono state denunciate per aver messo in vendita gassose con essenze e molti esercizi, specie in Calabria, per non aver rispettato le norme di legge sulla produzione del pane.

Altra denuncia è stata elevata a carico del pastificio «D'Alessandro» di Cosenza per aver prodotto pasta con farina invasa da parassiti.

La ditta «Giulio de Mori» di Monsantarcoe è stata denunciata per vendita di formaggio avariato; la ditta «Fes» di Palermo per la vendita di tonno all'olio adulterato; la ditta «Salvaso Francesco» di San Pietro di Carida per aver messo in vendita sardo salato alterato; la ditta «Star» di Agrate Brianza e le ditte Società Anonima «Estratti» di Antarici (Bergamo) e Romeo Virgilio di Villa Santa Stefano per condimento per pane eccessivamente acido.

La ditta «Polenghi Lombardi» è stata denunciata per aver messo in vendita latte con grasso inferiore a quanto stabilito dalla legge.

A Napoli il medico provinciale ha decretato la chiusura del deposito all'ingrosso di salumi e formaggi gestito da Natale Maria, del comune di Calvano, perché deteneva oltre 300 chili di insaccati in cattivo stato di conservazione. La merce è stata distrutta e lo titolare denunciato all'autorità giudiziaria.

Altri quattro provvedimenti di chiusura sono in corso per altrettante macellerie i cui titolari sono stati già denunciati all'autorità giudiziaria per macellazione clandestina di carni.

L'azione di repressione si intensifica ovunque. I carabinieri di Cornigliano hanno reperito e sequestrato nel deposito di un supermercato 150 bottiglie di vino contenente, in realtà, anche sostanze ad azione antifermentative e base di composti clorurati organici. Il vino era prodotto dalla Casa vinicola «Pagani» di Rho. L'ordine di sequestro è stato emanato appunto dal pretore di Rho.

A Recco (Genova) il pretore ha condannato Angelo Silva di 29 anni a 15 giorni di reclusione e a 140 mila lire di ammenda, col beneficio della sospensione e della non iscrizione, per aver posto in vendita come olio di oliva, olio che era invece di sansa di olive.

A Modena la squadra annonaria del comune ha denunciato quattro titolari di negozi alimentari per infrazioni alle norme che regolano la qualità e il prezzo del pane. Sono stati prelevati anche vari campioni in un magazzino all'ingrosso di generi alimentari.

A Parma il prefetto ha invitato gli uffici competenti a intensificare la sorveglianza per stroncare le frodi alimentari. Per il 9 ottobre è stata indetta una riunione per esaminare e coordinare le attività dei vari uffici preposti alla tutela della salute pubblica.

r. s.

Presieduta dall'assessore all'Annona, dott. Oscar Mammì, e dall'assessore all'Igiene, dott. Dalidà, ha iniziato ieri a Roma i suoi lavori in Commissione per la repressione delle frodi alimentari (Telefoto a «Stampa Sera»)

8 ragazzi all'ospedale per avere ingerito alimenti abbandonati

Cosenza, sabato sera.

Otto ragazzi di Castrovillari che avevano ingerito generi alimentari abbandonati, sono stati ricoverati in osservazione all'ospedale di Polline. I ragazzi avevano rinvenuto in una scarpata sottostante la statale 105, alla periferia di Castrovillari, biscotti, bottiglie di succhi di frutta, barattoli di sottaceti, tubetti di maionese, barattoli di marmellata e scatole di sardine.

I vigili urbani di Castrovillari hanno sequestrato la merce nella quantità di un quintale e mezzo. I generi alimentari dopo il prelievo di alcuni campioni sono stati distrutti.

Formaggio grana avariato abbandonato in campagna

Chiavari, sabato sera.

I carabinieri di Borzonasca, località dell'alta Val d'Aveto, hanno sequestrato una quindicina di chili di formaggio grana, in pezzi, che ieri sera un camion targato Parma aveva gettato in un fosso.

Il formaggio ora stato raccolto da alcuni abitanti del luogo, che lo avevano successivamente portato alla caserma dei carabinieri.

L'intossicazione da benzolo

Trenta lavoratori in cura nelle cliniche del Pavese

Vigevano, sabato sera.

In merito all'insorgenza di casi casi di intossicazione da collanti a base di benzolo, usati per la fabbricazione di scarpe e di cui è rimasto vittima giovedì il pensionato Attilio Lovetti, si apprende che, attualmente, sono una trentina le persone in cura nelle cliniche della provincia di Pavia; nessuna di esse desta però preoccupazioni.

La morte del Lovetti è considerata come un caso isolato nell'energica lotta intrapresa fin da ieriguno scorso da parte del centro di medicina del lavoro di Vigevano, che sottopone a continue visite di controllo tutti gli operai del settore calzaturiero

Un «simposio» a Rimini per la tutela della salute

I grassi di origine animale «processati» in un convegno medico

Sarebbero tutti i responsabili dell'aumento del tasso di colesterolo nel sangue e di alcune malattie, come l'infarto cardiaco e l'apoplessia - L'olio d'oliva (genuino) deve considerarsi il condimento-principe

Nostro servizio particolare

Rimini, sabato sera.

In questo clima di allarme creatosi dopo la «bomba» dei formaggi adulterati, scoppiata a breve distanza di tempo da quelle delle carni, dei vini ecc. è logico che ogni cittadino viva costantemente in ansia e nel dubbio, specialmente quando egli si accinga a quella che è la più importante e necessaria delle funzioni della vita, e forse anche fra le più piacevoli: quella di nutrirsi.

Nel momento cioè di mettersi a tavola siamo ormai obbligati a chiederci: che cosa posso mangiare che non sia inquinato o sofisticato? Questo stato di incertezza diventa addirittura angoscia quando si tratti di nutrire i nostri figli, certamente molto più sensibili di noi a tutti gli squilibri alimentari.

E' logico quindi che sia stato molto seguito il Convegno internazionale di Rimini dove è stato «giudicato» uno dei più importanti fra i gruppi alimentari e cioè i grassi. E' infatti un campo in cui regnano molti dubbi e incertezze in quanto i grassi coprono nell'alimentazione umana un posto di primo piano. I grassi infatti, oltre che essere insostituibili dal punto di vista nutritivo ed energetico, hanno anche la proprietà, non certo trascurabile, di renderci più appetibile e più gradito il nostro cibo quotidiano.

Ha quindi rivestito la massima importanza questo Convegno internazionale organizzato e indetto dal Centro Studi Lipidi Alimentari, in quanto vi è stato trattato l'argomento dell'influenza dei grassi nell'alimentazione dell'uomo, soprattutto nei riguardi dell'aterosclerosi e delle malattie del fegato.

La istituzione di questo Centro di Studi è sorta dalla necessità sempre più pressante di vagliare e di diffondere non solo le acquisizioni moderne sui grassi alimentari, ma anche sulle malattie inerenti all'uso dei grassi stessi. Il ruolo dei grassi nell'alimentazione umana è come abbiamo visto di primo piano e apre dei problemi sia fisiologici che patologici non ancora completamente chiariti: basterebbe infatti ricordare il capitolo delle malattie da aterosclerosi, fra le quali l'infarto cardiaco e l'apoplessia, per non citare che due di esse fra le più frequenti e temute, e quella non meno importante delle malattie di fegato.

Il tema del Convegno «Grassi alimentari e lipidi ematici» ha richiamato la partecipazione di studiosi belgi, francesi, jugoslavi, spagnoli, tedeschi, nonché italiani.

Nella prima giornata è stato trattato il tema riguardante la correlazione fra grassi alimentari e grassi nel sangue, sia nell'uomo sano, sia nell'uomo malato, con particolare riguardo al soggetto aterosclerotico. Unanimemente è stata riconosciuta la necessità di ridurre se non addirittura abolire i grassi di origine animale, come il burro, lo strutto, la carne e i pesci grassi, la panna, ecc., di limitare al massimo anche quelli di origine vegetale ma resi saturi con processi industriali, come certe margarine. La preferenza nel campo dei grassi alimentari è stata data concordemente a quelli di origine vegetale come l'olio di oliva.

Il prof. Gounelle, direttore dell'Istituto Foch sulla nutrizione umana di Parigi, ha infatti dimostrato da tempo come l'uso dell'olio d'oliva sia accompagnato dalla restrizione o abolizione di grassi animali nella dieta giornaliera dal paziente aterosclerotico, porta sempre a un miglioramento clinico e ad un abbassamento del tasso di colesterolo nel sangue. L'olio d'oliva ha inoltre il vantaggio non disprezzabile di permettere la preparazione di menus variati e appetitosi: cosa questa della massima importanza per soggetti costretti per lungo tempo a restrizioni alimentari.

Anche il cardiologo White ha da lungo tempo consigliato la cosiddetta «dieta latina» sia per la prevenzione che per la terapia delle malattie di cuore, specie di quella a fondo aterosclerotico.

Di rilievo sono apparsi i risultati delle ricerche, fra le quali quelle del prof. Buzina, dell'Istituto per la Salute Pubblica di Zagabria, riguardanti gli studi sulle popolazioni rurali della Jugoslavia, rispetto ai diversi consumi alimentari, con particolare riguardo a quello dei grassi. Egli ha rilevato come in quelle popolazioni che si nutrono a base di grassi animali la presenza del colesterolo nel sangue è notevolmente superiore rispetto a quella che si nutrono con olio di oliva.

Nella seconda giornata del Convegno sono stati esposti i risultati ottenuti nel campo sperimentale dell'alimentazione. E' stata accertata l'influenza della dieta nei sofferenti di fegato, al fine soprattutto di evitare le intolleranze e i danni alimentari in questi malati.

Molti relatori hanno infatti riconfermato come una dieta molto povera di grassi è protratta per lungo tempo è nociva per il sofferente di fegato; in primo luogo perché viene a produrre una carenza delle più importanti vitamine liposolubili e di alcuni acidi grassi ad alto valore biologico, in secondo luogo perché rallenta il normale svuotamento della cistifellea che è stimolata appunto dagli alimenti grassi.

Sulla scelta da farsi fra i diversi tipi di grassi è stato ribadito il concetto, già precedentemente espresso dal prof. Girolami, e dal prof. Ricci, dell'azione nociva non solo ma anche cancerogena dei lipidi ricchi di acidi grassi poli-insaturi. Questo rilievo riveste la massima importanza, in un periodo in cui tanti olii e tante margarine ricchi appunto di acidi grassi poli-insaturi sono in commercio e propagandati, non sempre in forma legittima, per combattere un tasso di colesterolo ritenuto troppo alto.

A questo proposito riportiamo quanto aveva affermato il prof. Di Mecco dell'Università di Roma: «Le ricerche odierne nel campo dell'alimentazione per quanto riguarda i grassi, dimostrano che la presenza di un'alta percentuale di acidi grassi insaturi nella razione quotidiana non è differente ai fini nutritivi, perché è causa di modificazioni e squilibri metabolici, e che in accordo ad abitudini fondate su tradizioni millenarie, per la popolazioni mediterranee, l'olio di oliva costituisce il grasso alimentare vegetale di massimo rendimento».

L'ultimo giorno del Convegno è stato dedicato ad un Simposio sui problemi riguardanti la genuinità dei grassi alimentari: data l'attualità e l'interesse che riveste questo problema specie per i riflessi sulla salute umana, ci ripromettiamo di parlarne più a lungo prossimamente.

Renzo Lucchesi

Fuori pericolo i settantasei bimbi avvelenati nell'asilo presso Padova

Guasta la carne o la pasta? - I piccoli intossicati devono la vita al tempestivo intervento dei medici

Dal nostro corrispondente

Padova, sabato sera.

Anche i gemelli Franco e Francesco Milan, che ieri sera erano gli unici in gravi condizioni dei settantasei bambini intossicati nell'asilo di Fossanovo, sono stati dichiarati fuori pericolo. Poco dopo il mezzogiorno la grande folla dei parenti dei piccoli avventisti accorsa al reparto pediatrico dell'ospedale di Monselice, si è sciolta diradando a golo i genitori dei gemelli hanno trascorso la notte al capezzale dei loro figlioletti. Tutti salvi, dunque, oramai, grazie alla tempestività dei soccorsi e all'abilità dei medici.

Quando avevano cominciato ad affluire, verso le sedici di ieri, all'ospedale, i bimbi si presentavano quasi tutti in condizioni preoccupanti e taluni erano addirittura in pericolo di vita. Con lavanda gastrica, iniezioni cardiotoniche e di cortisone, i sanitari hanno però validamente fronteggiato la situazione, e ieri alle 20,30 solo i due Milan erano ancora in gravi condizioni; per si è detto, si è fatta mezza Franco, anzi, era stato necessario l'impiego dell'ossigeno.

Ieri al primo allarme, la famiglia dei piccoli cominciarono a correre verso l'asilo. Il medico condotto dott. Bernardi, accorso dallo stesso suora, che sono dell'Ordine delle Piccole Ancelle del Sacro Cuore, dava l'ordine di far trasportare tutti i bimbi al nosocomio di Monselice e il trasporto veniva effettuato con numerose macchine private messe a disposizione dalla famiglie. Contemporaneamente erano informati i carabinieri di Este. Il capitano Ariè provvedeva a mettersi in contatto col questore, col prefetto e col medico provinciale, disponendo all'ospedale un servizio di emergenza. I medici del reparto pediatrico e di tutti gli altri reparti si mettevano così a disposizione e i piccoli erano sottoposti tempestivamente alle prime cure urgenti. Il primario dott. Domenico Cirillo ha subito diagnosticato: intossicazione alimentare. I più gravi sembravano una decina, ma in serata la situazione, sono si è detto, si è fatta mezza preoccupante e soltanto due bambini (i Milan) erano ancora in condizioni allarmanti.

Quali i motivi precisi della intossicazione? La diagnosi dice: per cause alimentari. Sono escluse per ora le componenti infettive ed epidemiche, anche se sono diversi i bambini che hanno la febbre. Guasta la carne o la pasta? Non si può dirlo ancora. Sono stati prelevati per gli accertamenti i residui rimasti nelle pentole. Certo è che — come hanno affermato le suore e un'inserviente — una parte della pasta consumata (la quantità maggiore) era stata cucinata il giorno precedente per un pranzo servito a un gruppo di ragazzi che compiranno gli esercizi spirituali; poi era stata mescolata all'altro. Le suore dicono però che la pasta cotta in precedenza era stata scaldata o «bagno maria» e messa in recipienti di plastica. La carne per il ragù era stata acquistata presso una macelleria del luogo, la cooperativa del paese.

p. v.

L'attrice Dawn Addams in un rischioso groviglio di cause civili e penali

Dal mandato di cattura per il rapimento del piccolo Stefano al sequestro, avvenuto ieri, del suo alloggio romano

Nostro servizio particolare

Roma, sabato sera.

Per Dawn Addams questo è un momento difficile. I procedimenti giudiziari nei quali è coinvolta sono di natura civile e penale. Dinanzi al Tribunale civile, deve rispondere del fallimento del matrimonio con il principe Massimo, e le sue speranze di uscirne indenne sono ridotte al lumicino, dopo la fuga in Inghilterra insieme con il figioletto Stefano. Inoltre è ancora in piedi la causa per i venti milioni di lire fra lei e suo marito. Quanto ai procedimenti penali, sul suo capo pende un mandato di cattura del pretore, che sta conducendo l'istruttoria, per i reati di sottrazione di minore e per avere l'attrice disobbedito all'ordine del giudice di non portare fuori dall'Italia il piccolo Stefano. Ma non basta: ieri il presidente del Tribunale ha concesso al principe Massimo il sequestro dell'appartamento dell'attrice che si trova in corso Vittorio, sequestro che è stato effettuato.

Nonostante questa penosa situazione giudiziaria, Dawn Addams non ha rinunciato a combattere, ed ha dato incarico al suo legale di ricorrere in Cassazione contro il mandato di cattura emesso dal pretore di Roma. E l'avv. Mario Guttieres questa mattina ha presentato il ricorso, con il quale spera di ottenere la revoca appunto del mandato di cattura che, qualora l'attrice decidesse di rientrare in Italia, verrebbe immediatamente eseguito. Questa iniziativa, per altro, non dovrebbe dare risultati positivi, in quanto la Cassazione difficilmente revoca i mandati di cattura, a meno che non sia stata violata la legge e la procedura: e, invece, nel caso dell'attrice, tutto si è svolto con i crismi della legalità.

Comunque, dopo il sequestro dell'appartamento e di quanto in esso si trova, Dawn Addams ha deciso di passare all'offensiva anche contro questo nuovo provvedimento che, pur colpendola lievemente, la impedisce di disporre della casa e degli oggetti che in essa si trovano per almeno due anni. L'attrice ha infatti stabilito di impugnare il provvedimento dopo che il principe Vittorio Massimo avrà fatto la citazione per ottenerne la convalida.

Entro quindici giorni dalla concessione, da parte del presidente del Tribunale, del sequestro, pena la decadenza, la parte che ha chiesto tale misura cautelativa, deve inoltrare una regolare citazione, dando così la possibilità alla controparte di opporsi e di replicare.

La vertenza sarà, però, con molta probabilità interrotta, in attesa che si concluda la causa dinanzi al giudice Novelli per la separazione legale della celebre coppia. E' prevedibile che, dato il tempo occorrente per i tre gradi di giudizio, la causa si concluda soltanto fra un paio di anni, per cui è probabile, se non intervenga un fatto nuovo a cambiare tutta la situazione, che il sequestro non potrà essere tolto prima di qualche anno.

Infine, è opportuno fare una constatazione: Dawn Addams meditava di fuggire dall'Italia con il bambino sin dal dicembre scorso. Questo è un dato di fatto che si evince chiaramente da alcuni atti compiuti dall'attrice. Nel dicembre dello scorso anno, Dawn Addams si dichiarò, infatti, vendendolo, di tutti i beni immobili che possedeva in Italia. In quel mese alla vendette la tenuta della Massimilla per un valore effettivo di circa 20 milioni di lire, e se non riuscì a vendere anche l'appartamento di palazzo Massimo fu soltanto perché su di esso grava una ipoteca in favore del Credito Fondiario Sardo. Tuttavia è evidente che prima di «rapire» il piccolo Stefano Massimo, la Dawn Addams ha liquidato quanto possedeva nel nostro Paese e che, quindi, la sua fuga col figliolo fu la realizzazione di un progetto accuratamente preparato.

Guido Guidi

Il tempo oggi in Italia

La condizioni atmosferiche nelle principali città italiane e la temperatura massima registrata nelle ultime 24 ore. (Come è noto, la temperatura (fornita dal Bollettino meteorologico) possono presentare delle discordanze con la temperatura massima registrata in determinate zone delle città).

Commerciante in ciclomotore ucciso da un'auto a un bivio

Biella, sabato sera.

(p. m.) A Vigliano il commerciante Paolo Augusto, di 73 anni, da Candelo, mentre rincasava in ciclomotore, veniva investito da una «1100» pilotata da Eraldo Lacchia di 32 anni, abitante a Sahassola e diretto a Vercelli: l'Augusto è morto all'istante; l'auto, sfuggita al controllo del pilota, che aveva tentato di evitare la disgrazia con una sterzata, proseguiva la corsa e finiva in un prato capovolgendosi.

Il Lacchia e Giovanni Coppola, di 53 anni, — che era seduto al suo fianco — hanno riportato leggere lesioni, ma essendo in stato di choc sono stati ricoverati all'ospedale in osservazione. La Polizia Stradale ha accertato che la vittima stava attraversando la strada all'altezza del bivio per il capoluogo di Vigrone proprio mentre stava sopraggiungendo la macchina.

Giovane rinvenuto di notte ferito gravemente per strada

Biella, sabato sera.

(p. m.) Il diciottenne Claudio Morello, abitante a Biella, è stato ricoverato all'ospedale con prognosi riservata in seguito a lesioni al cranio e in altre parti del corpo riportate in un incidente avvenuto in circostanze ancora oscure.

La scorsa notte il giovane è stato rinvenuto privo di sensi sulla Graglia-Biella, presso Occhieppo Superiore. Accanto a lui v'era la sua bicicletta rovesciata e contorta. Il signor Pier Giuseppe Concina, che stava rincasando in moto, lo ha soccorso. Non si è ancora accertato se il giovane sia caduto accidentalmente, oppure se sia stato investito da una auto e lasciato privo di aiuto.

ISTITUTO TECNICO

LEONARDO da VINCI

VIA A. MEUCCI 1 (ang. P.za Solferino 14/A) Presidenza: telef. 46-886 Segreteria: telef. 311-909

Presso l'Istituto «LEONARDO DA VINCI» funzionano i seguenti Corsi di preparazione:
IDONEITA' ALLA 3ª CLASSE DI SCUOLA MEDIA (recupero 1° e 2° anno)

LICENZA DI SCUOLA MEDIA (recupero 2° e 3° anno) | LICENZA AVVIAMENTO PROFESSIONALE (recupero 2° e 3° anno)

IDONEITA' ALLA 2ª CLASSE DI ISTITUTO TECNICO
Per i giovani in possesso della Licenza di Avviamento o della frequenza del 3° anno di Scuola Media che intendono sostenere gli esami di passaggio al 2° anno di Istituto Tecnico nei diversi indirizzi (Ragionieri - Geometri - Periti Industriali).

IDONEITA' ALLA 3ª o 4ª CLASSE DI ISTITUTO TECNICO
Per i giovani in possesso di Licenza Tecnica o di Qualifica dell'Istituto Professionale che intendono sostenere al 3° anno di Istituto Tecnico Industriale (Perito Ind.) o al 4° anno di Istituto Tecnico per Ragionieri o Geometri.

RAGIONIERI
Idoneità alla 3ª Classe di Ist. Tecn. Commerc. (recupero 1° e 2° anno)
Idoneità alla 4ª Classe di Ist. Tecn. Commerc. (recupero 2° e 3° anno)
Idoneità alla 5ª Classe di Ist. Tecn. Commerc. (recupero 3° e 4° anno)
ABILITAZIONE TECNICA COMMERCIALE - Diploma di Ragioniere (recupero 4° e 5° anno)

GEOMETRI
Idoneità alla 3ª Classe di Ist. Tecn. per Geom. (recupero 1° e 2° anno)
Idoneità alla 4ª Classe di Ist. Tecn. per Geom. (recupero 2° e 3° anno)
Idoneità alla 5ª Classe di Ist. Tecn. per Geom. (recupero 3° e 4° anno)
ABILITAZIONE TECNICA PER GEOMETRI - Diploma di Geometra (recupero 4° e 5° anno)

Con l'entrata in funzione dei nuovi programmi l'Istituto LEONARDO DA VINCI è stato dotato di aule speciali per le esercitazioni di dattilografia (Olivetti 32, elettriche 44), di calcolo meccanico (Olivetti divisumma 24) e di contabilità meccanizzata (Audit-Rucola 502) che lo portano ad essere considerato fra i meglio attrezzati nello specifico campo delle esercitazioni pratiche richieste per i futuri Ragionieri.

ORARIO DEI CORSI
SEZ. DIURNA 8-13 | SEZ. PRE-SERALE 17,25-21,15 | SEZ. SERALE 19,35-23,15

CONVITTO, SEMI-CONVITTO, REFEZIONE

Per ogni informazione circa il cambiamento dell'ordine degli studi ed il recupero di anni rivolgersi direttamente alla Segreteria dell'Istituto «LEONARDO DA VINCI» dalle ore 8,30-12 e 15,30-21.

i capelli si salvano con Bipantol

La medicina dei capelli

COME RICEVERE UN REGALO UTILE

C'è un solo sistema per conoscere della qualità di un prodotto provato. La Società Amplifon desidera convincere tutti i deboli d'udito che i suoi nuovi potenti occhiali acustici SUPERSOTTILE oltre a risolvere realmente il problema della

SORDITA'

sono anche i più comodi, i più leggeri e del tutto simili ad un normalissimo paio di occhiali. Per dimostrare quanto sopra la Società Amplifon REGALA a tutti i deboli d'udito un modello con lenti da soli degli occhiali acustici SUPERSOTTILE (utilissimo per l'estate), con un esame audiometrico gratuito.

Per ricevere il dono ASSOLUTAMENTE GRATUITO basta compilare il tagliando stampato qui sotto e consegnarlo o spedirlo agli indirizzi indicati in fondo a questa annuncio.

Amplifon presenta anche una novità assoluta: il PREMIERE, il più piccolo apparecchio acustico del mondo che si applica invisibile dietro l'orecchio, l'unico munito di «thermistor».

Gli occhiali acustici «Supersottile»

GRATIS / BUONO PER UN REGALO AMPLIFON

Nome e cognome _____

Indirizzo _____

UNITA' MEDICA CON amplifon

Stands AMPLIFON - Salone Internazionale della Tecnica — Torino — Padiglione 3°

OPPURE:

Filiale AMPLIFON di Torino, v. XX Sett. 62, tel. 527-081

ANNUNCI ECONOMICI

COMPRA - VENDITA ALL. LOCALI e TERR. L. 150 p.p.

(Continua da pag. 4)

ADIACENTE corso Francia, Artesanalità, vendesi casetta, possibilità sopraelevazione progetto approvato, direttamente area cortile. Cens. **FAI**, Gaudenzio 6. Telefono 225-221. 265

AFFARE: Sanremo adiac., vendo 60.000 mq. fronte appartamenti semicentrali. Flor 221-819, Lecco 18, Milano.

AFFITTO vendo immediata tre ottimi parcheggi Cristoforo. Tel. 33-559 di Sanremo. 27970

Al Quadrilatero vendo terreno fronte Autostrada Ivrea, consolare. Tel. 272-572.

ALLOGGETTI due tre camere casa popolare via Nizza due adiacente corso Tazzoli, vendesi. Visite 14-16, ottimo subito, domanire. A75455

ALLOGGETTI una due tre camere cucina bicocali e liberi casa recente; anche direttamente laboratori liberi vendesi. Visite 16-18 via Bezzecca 32.

ALLOGGIETTO camera tinello servizi zona S. Rita vendesi. Tel. 696-261, ore pasti. A65308

ALLOGGI due, tre, quattro, vani prossi giugno vendesi. Cantiere corso Unione Sovietica 355. A80319

ALLOGGI lussuosi, ascensore, 2 stanze, tinello, cucinino, doppi servizi, vendesi ai affittasi, fronte collina via Pastrengo 76. Tel. 697-497. 729

ALLOGGI negozi magazzini vendo impresa corso Grosseto 57. Tel. 297-336.

ALLOGGI prealloinet signorili tre qualitro, ottimo soggiorno servizi autonomi vendonsi Val Pattonera 58, visite 16-18. Telefono 694-627. A81661

ALLOGGI San Paolo, corso grande avvenire, abitabili ottobre 1-3 camere servizi, vendonsi direttamente. Gerutti, A. Doria 15. 656

ALLOGGI signorili due ingressi tinello, cucinette, terzo, bagno, ascensore, affittati 22.000 mensili, vendiamo 3.200.000. Telefonare 537-420. 550

ALLOGGI signorili due ingressi tinello cucinetta, terzo bagno, ascensore, affittati 18.000 mensili vendiamo 3.600.000. Telefonare 537-420. 550

ALLOGGI signorilissimi 6-8 camere ambe tripli servizi, impresa vende corso Francia 222. Facilitazioni. Telefonare 735-767. 738

ALLOGGIO centralissimo casa signorile grande subito vicino rilasciato edificio prospettante, cinque camere, cucina, doppio ingresso, doppi servizi, Vendesi. Telefonare 60-816. 383

ALLOGGIO trovo 4 camere servizi vendo corso Trapani 14. Rivolgersi portineria.

ALLOGGIO, corso centrale, 3 camere cucina, altri 1-2 camere cucina vendonsi. Telefonare 593-648. A81279

ALLOGGIO libero camera cucina servizi (piazza Massaua), 2.400.000. Telefonare 41-072. 742

ALLOGGIO signorile, piazza Rivoli, 7° piano, 3 camere cucina servizi, vendesi libero 10.000.000. Agenzia Progia, Mirafiori 2. 623

ALLOGGIO signorile 1 piano su giardini alberati mq. 230, doppi ingressi, doppi servizi, cantina, soffitta, zona Circonvallazione, vendesi assolute internazionali. Telefonare ore ufficio 686-564. A57807

ALLOGGIO (Stazione Dora) 3 camere tinello, cucinino, bagno 4.300.000. Telefonare 41-079. 743

ALLOGGIO vendo piazza Campanella, 3 camere, cucina termosifone. Telefonare 623-224. A83041

ALTAMENTE lussuosi ultimi appartamenti procollinari, ampi bagni, terrazzi, giardini, garage, vendonsi. Tel. 511-400

APPARTAMENTI corso Giulio Cesare, esposizione levante, pressato, casa signorilissima, 3-3-4 camere, tinello, cucinino, servizi, vendonsi. Telef. 547-154.

APPARTAMENTI signorili 4-5 camere, quattrocamere, giardino, Pontevecchio 30bis-31. 16-18 via Bezzecca 32.

APPARTAMENTI signorili procollinari, 4-7 camere. Tre chilometri centro. Telefonare 41-072. 742

APPARTAMENTI 3-5 locali vendo Santhia 86, Bertolotti 5. Visite giorni pari 16-18. Lux Case, Ghisli 2. 672

APPARTAMENTO 6 locali, 2 cantine, cortile, cucinino, servizi, ottime condizioni vendo. Tel. 531-763.

APPARTAMENTO signorilissimo, quattrolocali, centro Crocetta mq. 110, 18 milioni vendesi Telefonare 511-438.

APPARTAMENTO 6.500.000, adiacente Francia - Grugliasco, camere 3, tinello, cucinino, garage. Campra, tel. 767-514.

ARCHICOSTRUZIONE vende unica terrazza panoramica incantevole 8000 metri, pianta ovo 70 metri sponda lago, Torino, strada autostrada ogni servizio. Ottimo qualsiasi impiego capitali. Scrivere: « Pubblicità Stampa 9744 — Torino ».

AREA fabbricabile zona residenziale Beinasco mq. 20000 indice fabbricabilità tre metri cubi metro quadro, vendo lire 22.000 metro quadro. Telefonare ore ufficio 537-260. A82777

ARMA Taggia Riviera dei Fiori) vendesi in costruzione bellissimi appartamenti 3-3-3 locali, finiture accurate, Nuova Agenzia, Diano Marina. 37530

ATTICO signorile, 7 camere doppi servizi, grande terrazzo, Cigna, angolo Cecchi, perfetto, vendesi, Tel. 31-766. 745

ATTICO vendo 8 camere doppi servizi terrazzo, zona Valentino. Tel. 281-483.

AUTORIMESSA mq. 1300 locali commerciali vendo zona Mirafiori, corsi Orbassano, Regina, Lux Case, Ghisli 2.

BALANGERO km. 20 terreno residenziale edificabile mq. 10.000 fronteggia vendesi L. 650 mq. Agevolazioni. Telefonare 491-589. A83033

BARRIERA Milano (imprese acquista area 800-1500 mq uso commerciale). Telefonare 753-632. A80044

BORGARO Torinese, richiesta grossi industria, vendo lotti terreno industriale, strada, acqua, luce, metrici. Telefonare 521-762. 278

BORGO Po, vendo 1-2 camere piano 7°. Telefonare 759-053. 686

CAMILLO Ricci 46, Mirafiori, affittasi signorili panoramici 3-4 camere, ascensore riscaldamento, locali commerciali prezzi equi, vendo Lux Case, Ghisli 2.

CASA costruzione Madonna Campagna, 24 camere, ogni comfort, vendo 50.000.000 Rag. Gabrieli, Carmelo 32.

CASA Franco-Grugliasco, camere 43, garages vendesi. Caramella, Di Nanni 41.

CASA moderna Santa Rita finitura lusso abitabile novembre camere 65, ogni negozi vendo Cerutti, A. Doria 15.

CASA 20 camere zona Francia Algorithia, libera, impresa tenga. Telefonare 790-048 ore 15-16. A84478

CASA 35 vani, libera, nuova costruzione, località prossimità stazione Ponte Dorino Canavese, urge vendere L. 15 milioni vera occasione, vendo direttamente. Brezza, via Bogino 27, Torino, telefono 53-024. 297

CASA 1940 perfettamente efficiente, buona costruzione, 45 camere, 2 scale. Vendo 80.000.000. Scrivere: « Pubblicità Stampa 6299 — Torino ». A83898

CASCINA distante Torino massimo 20 km. accanto da privato. Tel. 673-894.

CASETTA Borgata Pastella vendo, camere 2, possibilità 4 matrimoniale. Telefonare 786-958. A83627

CASETTA prealloinare, meravigliosa posizione, 3 vani, giardino, 2.300.000. Gav. Casalegno, 8. Chiavio 47. 640

CENTRALISSIMI Porta Nuova vendonsi alloggi 2-3-5 camere cucine, doppi servizi, terzo, ingresso, ascensore. Geom. Carrara, telefono 532-783. 316

CENTRALISSIMO vendo vasto fabbricato uso industriale, uffici magazzini mq. 800 parte coperta privato. Due alloggi 5 camere ciascuno. Uno tre camere. Telefonare 41-753. A80918

CENTRO Gran Madre, prealloinare panoramici corso Lapia angolo via Pallanza vendo appartamenti padronali 4-10 locali, 3 servizi. Lux Case, Ghisli 2.

CENTRO Valentino, Nizza 63, tram 13, vendo appartamenti padronali soleggiatissimi 6-14 locali. Lux Case, Ghisli 2.

CERCA stabile nuova vecchia costruzione vani trenta milioni, Tel 350-788.

CHIVASSO terreno confinante Lancia mq. 5500-6900 vendo lire 4000. Telefonare 716.

CIRIE' in rallonge zona residenziale vendesi lotti terreno per case signorili di reddito, anche con garici, su via principale, sicuro avvenire data rapido sviluppo economico. Tranquillità sociale richiesta alloggi da parte di turisti indicano Ciriè come sua dalla residenza dell'avvenire per lavori di clima, soggiorno ed economicità. Scrivere: « Pubblicità Stampa 2114 — Torino ».

COMM. Cravanzola, Cernaia 40, vende alloggio 3 camere cucina, libero 6.500.000. 423

COMM. Cravanzola, Cernaia 40, vende alloggio 3 camere cucina, Vanchiglia, 4.500.000. 420

COMM. Cravanzola, Cernaia 40, vende alloggio mq. 200, 11 camere divisibili 3 alloggi, terrazzo, 800 mq., Crocetta.

COMPRO alloggio 3-5 camere. Scrivere: « Pubblicità Stampa 309 — Torino ».

COMPRO PAGANDO CONTANTI CASA O VILLA VECCHIA COSTRUZIONE CENTRALE. IMMOBILIARE DOTT. TREVISI, CORSO MATTEOTTI 21, TELEFONO 46-479. 527

CORSO Galileo Ferraris vendo locali, recenti nuova, alti effetto, liberi subito. Tel. 45-682. 373

CORSO Orbassano 388 vendo ultimi negozi tutti affittati. Lux Case, Ghisli 2.

CORSO Regina 51 angolo via Nizza, vendo ultimi bellissimi alloggi 5-6 locali ultimo signorile. Lux Case, Ghisli 2.

CORSO Vittoria (piazza Rivoli) vendo primo piano alloggio 3 camere cucina servizi, 2.200.000. Lux Case, Ghisli 2.

DEPENDENZE trasformazione vendiamo direttamente Santa Rita ultimi alloggi 1-2 camere servizi, giardi subito, tinelli, A. Doria 15. 488

DUE alloggi comunicanti tre camere servizi cad. nuova borgo Vittoria privato vendo privato diritti a negoziabilmente. Telefonare 300-516 ore pasti. A84220

FIMA s.a.s. corso Galileo Ferraris 22. Operazioni finanziarie ed immobiliari, abilitandosi e dilazioni su immobili e per acquisto alloggi. Tel. 527-457.

FINVAL vende, Palazzo Subalpina, ultimi alloggi signorilissimi ex due piani, sette camere, tripli servizi, due ingressi, ampi terrazzi, via Giolitti angolo Pomba, consegna pronta. Telef. 537-410, 537-411; Montepiatà 2. 761

FINVAL vende, Palazzo Subalpina, negozi ampi luminosi, via Giolitti, via Pomba (vetrinetti notevolmente locali per magazzini laboratori, accesso carrabile) pronta consegna. Telef. 537-410, 537-411; Montepiatà 2. 761

FINVAL vende, Palazzo Subalpina, ultimi uffici, moderni, funzionali, isolamento terreno-sonetrico, via Giolitti, Pomba. Telefonare 537-410, 537-411; Montepiatà 2 761

GEOMETRA Lombardi, telef. 376-174, vende uffici industriali, ottimo investimento capitale A81062

GORIZIA angolo S. Marino vendo appartamenti metratti 3-5 camere. Lux Case, Ghisli 2. 672

GRANDIOSO seminterrato luminoso, alto qualsiasi metratta, mq. 266, adatto per artigianali, due ingressi vendo. Telefonare 547-284. 372

I.P.I.T., S. Quintino 4 Mr, cerca rapidamente finanziatori o mutui ipotecari su case, alloggi, terreni. 763

IMPRESA cerca terreno minimo 300. Telefonare 357-326. A83435

IMPRESA vende alloggi 2-3 camere servizi, zona Pozzallo, via Castagneviza angolo corso Francia, Collegno. Facilitazioni pagamento. Telefonare 722-610.

IMPRESA vende case nuove camere 40 Grugliasco. Telefonare 721-822.

IMPRESA vende negozi affittati, mercato. Tel. 21-760. 745

IMPRESA vende ultimi alloggi pronti subito via Podgora angolo via Padova. Facilitazioni pagamento. A83743

INIZIO fabbricazione via Antonio Bertola 287, alloggi signorilissimi 3-4 camere doppi servizi. Visite 14-16 feriali.

LOCALE commerciale mq. 2000, lotto seguente mq. 1300 inalienati, vendo zona Nizza. Lux Case, Ghisli 2. 673

LOCALE 300 mq. zona S. Paolo adatto negozio esposizione deposito vendesi 24.000.000 dedotando mutuo 7.000.000. Sicuro, Avogadro 20, ore 15-16.

LOCALE 550 mq. corso Francia 270, libero, inferno cortile, adatto unico, impresa vende. A84478

LOTTI terreno, villini, prenotasi nuovo villaggio « Cocca Verde » in zona Moncalieri. Telefonare 641-520. A80098

MAGAZZINO locale via mq. 550, ufficio, zona Gran Madre vendesi. Telefonare 871-626, ore 16-19. 905

MEDIA Valle Susa, bella posizione, luce acqua, strada, appezzamento unico oltre 5000 mq. vendo permesso villetta diversi Torino, scrivere: « Pubblicità Stampa 2081 — Torino ». A82000

MOBILI negozio affittato pensionario, avviato, costruzione recente, vendo 4.000.000 Reg. Gabrieli, Carmelo 32. 298

NEGOZI autorizzazione superficie, arredo, reddito 500.000 mensili, vendo 65.000.000 Reg. Gabrieli, Carmelo 32. 298

NEGOZI angolari, cam. signorile, adatti tutti generi, ottima posizione commerciale (Unici occupati) vendo, Tel. 547-154.

NEGOZIO angolare, cam. signorile, affittato 20.000 mensili, mq. superalloccili, 18.000.000 vendo. Telefonare 43-882.

NEGOZIO, zona grande sviluppo, mq. 60 proprio appartato, 80-120 numero, chiavi subito quadrilocale vendo. Scrivere: « Pubblicità Stampa 2012 — Torino ».

PALAZZO Cigna vendesi alloggi signorili 4 camere, servizi 1° piano, pronti, pronto. Tel. 31-768. 745

PARELLA [illegible] alloggi 2 camere tinello cucinino. Tel. 528-896.

PENTA Nizza vendesi negozi 1° piano mq. 220 adatto uffici, rappresentanze, abitazione, volendo unitario negozi mq. 410 con seminterrato mq. 700 liberi, fronte Carrara, piazza Statuto 19, telefono 510-795. 518

PERGOLESINEE [illegible] Sassi vendo terreno panoramico con Norma palazzina 35 camere. Lux Case, Ghisli 2.

PRINCIPE Eugenio 27 casa nuova resto di mesi quattro locali mq. 60 abitazione servizio bar cremeria. Palazzo Milano successi, locali vasti. Non sono [illegible] 580.000 [illegible]. Tel. 875-185.

RARENO vendiamo appartamenti ville due quattro camere, servizi, totali grossi. Bode, Saluzzo. 21791

SEMINTERRATO mq. 155 circa Mirafiori-Lingotto uso magazzino, laboratorio silenzioso, vendesi. Telefonare 886-854 (pasti). A81462

SEMINTERRATO vendesi uso laboratorio, magazzino, mq. 140 a lire [illegible] mq. Via Artisti, tel. 511-562. 330

SOCIETA' immobiliare vende terreno edificare sua villa mq. 58.000. Telefonare 511-916. A83583

STABILE 12 vani, garages, basso fabbricato, vendiamo ottime condizioni fabbricando. Ceva FAI, telefono 536.421.

STABILIMENTO a terreni industriali Grugliasco, Altro Torino. Vendo. Telefonare 636-996. A83606

TERRENO in Settimo Torinese fronte autostrada Torino-Ivrea e fronte strada Cortina vicentina Viale mq. 80.000 Raccomandata in busta chiusa [illegible] scritto per stabilimento industriale, vendesi. Telefonare ore 15-16, 536-378.

TERRENO industriale Grugliasco, fronte ferrovia, 11.000 mq. vendesi L. 6000 mq. Scrivere: « Pubblicità Stampa 6299 — Torino ». A83898

TERRENO industriale mq. 2000 angolare vicinanze cavalcavia Collegno, strada asfaltata, vendesi. Telefonare 70-518 ore ufficio. A81585

TERRENO industriale mq. 3500 borgo S. Paolo, permesso costruzione, vendesi lire 10.000 mq. Brezza, Bogino 27.

TERRENO industriale mq. 9900 frazionabile fronte strada[illegible] Torino-Leini. Telefonare 637-987. 282

TERRENO industriale mq. 6300, zona Druento, privato vende. Tel. 292-127.

TERRENO INDUSTRIALE, PROGETTO APPROVATO, 2 KM. DA ORBASSANO, FRONTE PROVINCIALE, VENDO, TELEFONARE 883-172. A83187

TERRENO industriale vendesi zona centr. imposte km. 20 da Fiat Mirafiori oppure km. 7 da Via Alfonso mq. 27.000 frazionabile. Telefonare 830-046.

TERRENO industriale 16 km. Torino 25.000 mq. fronte provinciale per Pinerolo confinante 2 strade comunali, vendo scopo realizzo. Tel. 547-194.

TERRENO Pietro Cossa, 1300 metriquadri, vendesi urgentemente. Telefonare 595-219. A81495

TERRENO residenziale (corso Sicilia, Novara-Nord) camere 550, vendesi ottimo prezzo. Telefonare 532-319. A83413

TRIESTE magnifico edificatorio fronte (cancello carrabile) progetto approvato 600 camere più 60 box, Milioni 150 milioni, affarone! Accettasi parte pagamento camere. Boero, Carlo Alberto 41.

TERRENO mq. 1353 con fornaciabile villa deabitabile confinante(5 anni vani oltre locali fabbricati) autorizzazione, prossimità corso Francia vendesi. Telefonare 837-540. 1061

TERRENO precollinare panoramico fronte Strada Pino, progetto approvato vendesi. Brezza, Bogino 27. 287

TERRENO progetto approvato zona Francia vendo camere 106. Tel. 736-885.

TERRENO 10 giornate circa fronte strada asfaltata, luce, fogna, acqua, Km. 6 dacio, prezzo vendesi L. 1000 mq. Telefonare 337-641. A83134

TERRENO 3000 mq. 17 km. Torino a 8300 mq. vendesi. Scrivere: « Pubblicità Stampa 6478 — Torino ».

UFFICI corso Galileo Ferraris 35, ristrutturati nuovo, composti 6 locali, servizi, impianti telefonici, vendo. Telef. 592-782.

VENARIA terreno buona posizione, mq. 10.000 frazionabile, vendesi L. 2000 mq. Agevolazioni. Telefonare 491-589.

VENDESI attico tre camere e servizi. Telefonare 593-558 corso Rosselli 77.

VENDESI casetta rustica con terreno per costruzione villetta zona collinare km. 10 Torino, pagamento dilazionato. Telefonare 340-057. A81762

VENDESI (Pinerolo) [illegible] terreno 900 camere, progetto approvato, prezzo molto. Telefonare 323.

VENDESI terreni Chieri, Carmagnola, dilazioni e perfetta Torino. Telef. 527-976.

VENDESI terreno industriale Comune Volpiano [illegible]. Altro Ivrea, Orbassano ed strada per Pinerolo. Telefonare 612-064. A82353

VENDESI villino Alpignano con mq. 2000 terreno. Scrivere: « Pubblicità Stampa 6299 — Torino ». A77083

VENDO alloggi signorili strada Valentino mq. 300 tripli servizi. Tel. 511-516.

VENDO alloggio zona Pozzallo, tre camere tinello servizi, quarto piano. Telefonare 772-081, ore pasti A83480

VENDO casa 6 alloggi 18 camere 32.000.000 più 3.000.000 mutuo zona Grugliasco. Telefono 781-406.

VENDO casa 56 camere 1.650.000 per camera 43.000.000 più 50.000.000 mutuo. Grugliasco. Telefonare 781-406.

VENDO libero camera tinello cucinino servizi, garage zona Regina Margherita 4.800.000. Rossin, 8, Donato 12.

VENDO villa mq. 500 strada Valpiana da restaurare. Telefonare 511-618.

VENDONSI a Mariapy e a Sierre VS, appartamenti nuovi ogni comforts, 3 camere, cucina Fvrr. 80.000; 4 camere, cucina Fvrr. 90.000. Sulla strada del Gran S. Bernardo a Liddes, diversi lotti per costruzioni. Prezzi interessanti. Informazioni: Agenzia d'Affari Rogue, Martigny-Ville, tel. 026 6'09'40.

VENDONSI attissimi alloggi signorili corso Duca 133. Telefonare 735-797.

VENDONSI alloggi signorili mq. 140, due camere salone cucina camera doppi, due ingressi, due bagni C.so Sebastopoli 268. Telefonare pomeriggio 231-702.

VENDONSI alloggi signorili, seguito con 12 vecchie abitanze ampio magazzino, totale mq. 550. Cantiere di corso Bramante angolo via Massena, tel. 596-489.

VENDONSI [illegible] stabile con fattoni signorili, consegna aprile 1963. Visita in cantiere al pomeriggio via Tripoli angolo corso Venezia. Ufficio vendite: Avir, via Cibrario 6, telef. 489-009.

VENDONSI grandi piccoli ufici terreni civili industriali Alvarez vicinanze stabilimento Riv. Telefonare 512-064.

VENDONSI locali uso deposito magazzino, uffici, laboratorio luminosissimi, spaziosi, corso Duca 122. Telef. 527-487.

VENDONSI 6.500.000, sicuri negozio reddito 7%, zona Francia, Tel. 599-480.

VIA Tortil vendesi alloggio 3 camere libertà cucinino ingresso bagno. Telefonare 553-807. 134

VIGNANEE corso Traiano terreno industriale mq. 5000 vendo. Riservatezza. Telefonare 44-153, dopo ore 14.

VILLA signorile Valentino, Richiesta 60 milioni. Facilitazioni. Vendo. Telefonare 660-906.

VILLETTA moderna 25 km. Torino, privato vende a privato: patio, frutteto, piscina, grande salone, 3 alloggi, terzo, bagno, [illegible], 2 garage, rustico con stalla, mq. 60.000 terreno, lire 18 milioni, [illegible]. Telefonare ore pasti 793-489. 93

VILLINI terreni vendonsi con, senza costruzione 25 km. Torino. Telefonare 886-827. 176

WALPINO [illegible] castello autentica vendo terreno industriale occasione. Telefonare 372-971. 733

20 km. Torino vendesi occasionissima 17.000 metri terreno. Tel. 527-976.

450.000 metri terreno industriale - residenziale, periferia, Barriera Milano vendesi. Telefonare 527-972. 674

DOMANDE AFFITTO ALL. LOCALI e TERR. L. 150 p.p.

A coniugi piemontesi referenziatissimi ristorante alloggio cercasi. Telefonare 760-802, 596-539. 10

A 25.000-30.000 mensili piemontesi cercasi alloggio vasto, libero subito. Telefonare 558-560. 559

APPARTAMI uso industria tipo 800-1000 mq Telefonare 372-945.

ALLOGGIO mensal per giovani sposi soli. Telefonare 578-021. A82589

ALLOGGIO due camere soggiorno doppi servizi cerca signore sola arredare non ammobiliate (Crocetta-Rosmini-Francia), altro uguale possibilmente stesso edificio fittasi per acquisto. Escluso intermediari. Scrivere: « Pubblicità Stampa 6233 — Torino ». A82854

CAMERA cucina qualsiasi zona possibilmente servizi. Cauzione, referenze. Telefonare 64-461. 71

CERCASI 2-3 camere arredo zona vecchia circonvallazione. Telefonare 64-461.

CERCASI [illegible] ammobiliata o mansarda indipendente. Scrivere « Pubblicità Stampa 2078 — Torino ». A82081

CERCASI, Crocetta, precollinare o centralissimo, alloggio signorile, ammobiliato, 1-2 camere da letto, pranzo, cucina, servizi, garage. Referenziati. Telefonare 513-217, 519-183. A80788

CERCASI da affittare alloggio camere tinello bagno, uso piedi-a-terra. Telefonare 537-420. 80

CERCASI da affittare magazzino possibilmente interrato 200 mq. circa. Ingresso carrale. Scrivere: « Pubblicità Stampa 2106 — Torino ». A80556

CERCASI in affitto alloggio tinello tre camere servizi. Telefonare [illegible] 552-856. A83793

CERCASI in affitto uno ufficio locale di circa cinquanta camere possibilmente zona centrale. Scrivere: « Pubblicità Stampa 6299 — Torino ».

CERCASI locale minimo mq. 700 coperti per esercizio attività di commercio. Scrivere specificando ubicazione e prezzo a: « Pubblicità Stampa 1 — Torino ». 807

CERCASI magazzino mq. 150-500 vicinanze Porta Palazzo. Tel. 553-651.

INDUSTRIA cerasi cerca in affitto locali industriali 1000 mq. circa più cortile entro raggio 15-20 km. Torino, offerte dettagliate. Scrivere: « Pubblicità 6006 — Torino ». A81109

MADRE e figlia sicule, piemontesi cercano due camere servizi, zona piazza Rivoli, affitto massimo lire 21.000. Telefonare 772-983. 635

MADRE figlia piemontesi compresa referenziale cercano alloggio camera tinello cucinino 20.000 zona Statuto Berardi Martinetto. Scrivere A. Tommasone, corso Regina Margherita 171. A84313

PER coniugi sicuri automobilisti cercasi signorile alloggio ammobiliato 2-3 camere servizi zona Porta Susa (Valentino). Tel 694-186.

PIEMONTESI cercano due camere servizi zona c. Torcona, c. S. Maurizio, Fiat Mirafiori. Telefonare dopo le 20 al 200-362. A81288

REFERENZIATO cerca alloggio prossimanze ai stanze doppi servizi doppio garage. Telefonare ore pasti 871-488.

SIRIA S. Salvario cerca camera cucina completamente. Scrivere: « Pubblicità Stampa 6340 — Torino » A77914

AFFITTASI signorile 4 camere, salone, su due piani, doppi servizi, terrazzo mq. 110, zona S. Rita. Telefonare Organizzazione Immobiliare geom. Valsiso, 510-777.

AFFITTASI via Po grande appartamento ammobiliato nuovo a studenti o società. Telefonare 590-643. A80508

AFFITTASI 32.000, due camere tinello, vista luminosissima, zona tranquilla, ottimo mobilio. Telefonare 534-944.

ALLOGGI lussuosi, ascensore, 2 camere, tinello, cucinetta, doppi servizi, vendonsi affittasi fronte collina, via Pessinetto 78. Telefonare 697-497.

ALLOGGI signorili Santa Rita, 2 camere salone servizi, affittasi ottobre: Cerutti, Andrea Doria 15. 656

ALLOGGIO ammobiliato 4 camere servizi terzo bagno 70.000. Tel. 538-902.

ALLOGGIO libero piazza Bernini quadro camere cucina doppi servizi terrazzo vendesi. Telefonare 742-963.

ALLOGGIO panoramico affittasi in villa salone 4 camere servizi garage. Scrivere: « Pubblicità Stampa 4312 — Torino ».

ALLOGGIO 4 camere servizi, zona Susa, piano rialzato, libero, adatto studio ufficio, affittasi subito. Telefonare 651-503 ore pasti. A81108

AMMOBILIATO 2 camere cucina ristrutturate 3 adulti, referenziatissimi, Lanzone, Sant'Anselmo 13. 393

ASSOCIAZIONI sportive, culturali, artistiche, troverranno ristorazione centrale, indipendente, propria sede presso Bar Bernauda, Galleria 11. Telefono 547-385.

AUTOTRASLOCHI accuratissimi, autotrasporti industriali, garanzie, concorrenza, preventivi. Tel. 886-250, Mastrogiacomo.

AUTOTRASLOCHI Coi, telefono 21-068, garantisce e solidità commercializzata qualsiasi urgenza. 553

AUTOTRASLOCHI rapidissimi Torino provincia, personale specializzato, garanzia. Telefonare 372-732, Elgidari.

BORGATA Lesna affittasi negozio mq. 53 con possibilità alloggio e garage. Telefonare 678-651. A83279

CORSO tiburzi Agnelli affittasi ampi negozi con seminterrato. Geom. Carrara, telefono 532-783. 316

CROCETTA affittasi alloggio 3 camere, salone, [illegible] mq. 180. Telefonare 552-807. 324

DUBLINO Knoll corso Regina 51 affittasi uffici alloggi signorili 4-5-6 locali doppi servizi. Telefonare 624-440.

LABORATORIO magazzino, seminterrato, locali moderni, luminosi, mq. 200, affittasi. Telefonare geom. Belporo 46-544.

LOCALE monolocale, adatto studio uffici, ass. 400, corrido cinisio, tavola, affittasi. Tel. 527-976. 676

LOCALE sotterraneo mq. 90 adatto deposito magazzino corso Regina angolo [illegible]. Telefonare 686-887.

(Continua a pag. 10)

1 milione di colpi in tasca con la nuova BIC-SUPERCLIC

Il superscatto Bic è fabbricato in Delrin. Può fare milioni di scatti senza alterarsi. Scatto morbido, "simpatico", INFALLIBILE.

Clip di eccezionale flessibilità. Elastico e inalterabile.

Linea anatomica studiata scientificamente. La sua perfetta impugnatura e la equilibrata leggerezza consentono molte ore di scrittura senza affaticare la mano.

Sfera diamante in carburo di tungsteno, la straordinaria lega metallica che non si usura. La scrittura fluisce veloce e scorrevole, senza sbavature e senza macchie. Aumenta la durata dei refill perchè regala alla perfezione il flusso dell'inchiostro.

* Delrin, resina acetalica Dupont, è la più resistente materia termoplastica inventata dall'uomo: è forte come l'acciaio, pur essendo leggerissima. Molte parti delle capsule spaziali americane sono costruite in Delrin.

Il refill scrive per 4.500 metri! E' intercambiabile, costa solo 50 lire, si può scegliere nei colori d'inchiostro blu, rosso, nero, verde, e in due tipi di punta: normale e fine.

Tutte le Bic Superclic sono munite di anellino dorato di garanzia marcato BIC

BiC SUPERCLIC 100 lire

la migliore penna a sfera che potete comprare con 100 lire

Castello Elevatori e Montacarichi

STRUTTURA: ad elementi tubolari prefabbricati sistema MAG

MONTAGGIO: rapido e molto semplice

FUNZIONAMENTO: con tutti i dispositivi automatici di sicurezza ENPI

« Macchine di nuova concezione, semplici, complete, sicure, molto economiche »

Soc. MAG Italiana

Milano - Via R. Boscovich 14

Tel. [illegible] - Stabilimento CINISELLO B. [illegible] - Viale Fiesole, 17/19 - Telefono [illegible]

18° Salone Intern. della Tecnica Padiglione 1067 - 1068 - 1069 Area all'aperto

Rappresentanti di zona:

TORINO
Soc. IMO - Via San Mauro, 42 Settimo Torinese - Telef. [illegible]

VALLE D'AOSTA
Geom. Giacomo Ottavio Via Cavour 1 - Telefono 41-[illegible]

CORSI DI ESTHETICIENNE

METODO KLYTIA DI PARIGI

TORINO - VIA SACCHI 16 - TELEFONO 53.731

DA PARIGI LA PROFESSORESSA SIMON VERRA APPOSITAMENTE PER GLI ESAMI E CONSEGNA DEL DIPLOMA

AUTO UNION - DKW

FIAT MORETTI AUSTIN GIPSY

OFFERTE AFFITTO ALL. LOCALI e TERR. L. 150 p.p.

A.A. TERRENIE via Mongisardo affittiamo negozio vetro, nuova costruzione, 35.000 mensili. Angiolo, Nizza 2.

A persona referenziatissima, 2 camere signorile, cons. S. Rita. Tel. 500-539.

APPARTAMENTI 2-3-5 camere servizi. Avviso 43, Telefonare 46-499. 1088

ARREDAMENTI alloggi diverse zone agenzia Combe, Sacchi 16, tel. 538-539.

ARTIGIANI stabile, due camere, tinello, cucinetto, case signorile S. Rita, dettagliare competenti famiglia, compagnone, referenze. Scrivere: « Pubblicità Stampa 6063 — Torino ». A83578

AFFITTASI alloggi, 3-4 camere, zone diverse. Gravenzola, Cernaia 40.

AFFITTASI in palazzo vetro lusso-signorile centralissimo uffici funzionali, laboratorio 60 mq. Tel. 534-561.

AFFITTASI NEGOZI MERAVIGLIOSI GRANDE CENTRO RESIDENZIALE. RIVOLGERSI IN CANTIERE, VIA VALLARSA, ANG. VIA MONTEPONI.

AFFITTASI uffici unico salone mq. 170-240 circa divisibili, doppio ingresso. Corso Re Umberto 47, 3° piano, telefono 52-853, ore 11-12.

AFFITTASI alloggio signorile, centrale, primo piano, mq. 400, 7 manovrate, tripli servizi. Telefonare 541-360.

AFFITTASI alloggio signorile 1° piano 7 camere tripli servizi corso Matteotti d'Angolo 78. A84046

AFFITTASI ampi locali uso alloggio o ufficio via Roma. Telefonare 527-534.

AFFITTASI capannone mq. 800 coperti, alloggio forza volt 9000 mutuo. Telefonare 46-497. 630

AFFITTASI cascina collinare 12 giornate circa, altra pianura 20 giornate entro cinta Torino, possibilità impiego zootecnico presso azienda elettromeccanica torinese. Scrivere RIVAL, Piazzetta B, Torino, telefono 886-062.

AFFITTASI dal 1° gennaio '63, locali con magazzino e negozi corso Vittorio angolo via Raval. Telefonare 42-872, ore 9-12. A82885

AFFITTASI laboratorio mq. 100, vasti negozi, strada Semiana Porta Pinerolo. Cantiborgone laboratorio 120 mq., alloggio comodità. Telefonare 60-258.

AFFITTASI locale con retro zona Gran Madre, Agenzia Secchi 2. A82850

AFFITTASI locale officina corrillo garage, Paolo Veronese 275 (Ballatio).

AFFITTASI magazzino semiinterrato mq. 300 uso deposito dotato montacarico. Scrivere: « Pubblicità Stampa 2116 — Torino ». A72659

AFFITTASI negozio adatto qualsiasi genere. Via Capelli 28, tel. 527-420.

AFFITTASI negozi possibilità qualunque licenza liberi subito. Telefonare 390-360.

AFFITTASI negozio con retro mq. 56 via Nizza Secondo n. 26, telefono 547-170.

APPITTASI signorile 4 camere, salone, su due piani, doppi servizi, terrazzo mq. 110, zona S. Rita. Telefonare Organizzazione Immobiliare geom. Valsiso, 510-777.

APPITTASI via Po grande appartamento ammobiliato nuovo a studenti o società. Telefonare 590-643. A80508

APPITTASI 32.000, due camere tinello, vista luminosissima, zona tranquilla, ottimo mobilio. Telefonare 534-944.

ALLOGGI lussuosi, ascensore, 2 camere, tinello, cucinetto,

Ha conquistato stanotte, sul ring di Roma, il titolo continentale de' mediomassimi

Giulio Rinaldi campione d'Europa

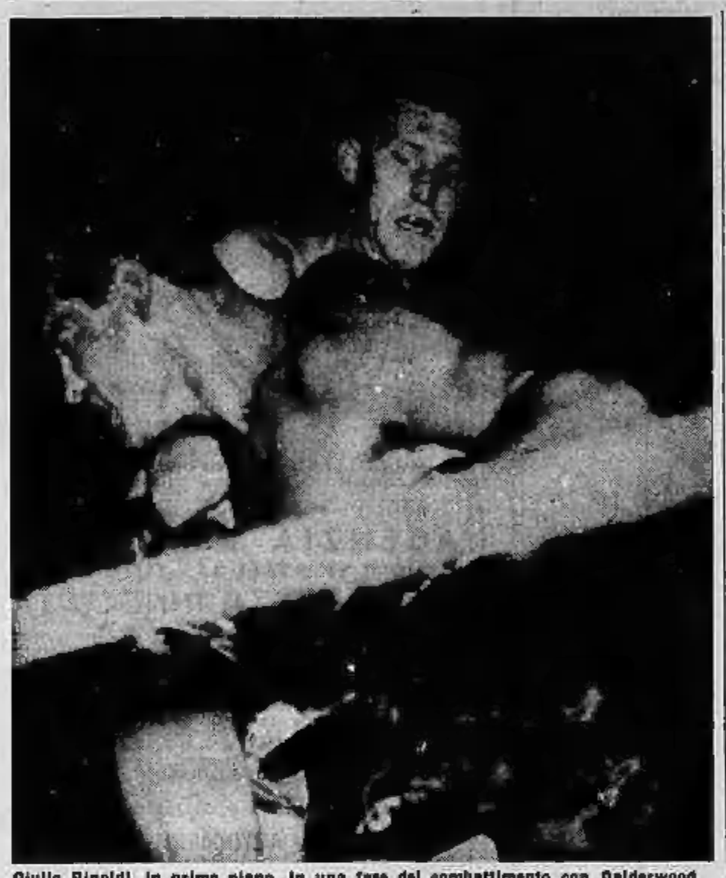

Giulio Rinaldi, in primo piano, in una fase del combattimento con Calderwood

Calderwood ha retto bene soltanto per quattro riprese

Poi lo scozzese, provato dalle precise «scariche» che il laziale gli portava al corpo, si è disunito ed è vistosamente calato - Benvenuti e Lopopolo: vittorie senza entusiasmo - Masteghin ha «punito» duro l'americano Quinn

Dal nostro corrispondente

Roma, sabato sera.

Giulio Rinaldi ha smentito stasera sul ring del Palazzo dello Sport di Roma quanti avevano posto in dubbio che egli potesse superare il coriaceo Calderwood e aggiudicarsi così la corona europea dei mediomassimi.

Giulio Rinaldi è il nuovo campione europeo della categoria. Il suo successo su Chic Calderwood non presta il fianco a critiche anzi, a conti fatti, è stato molto più facile del previsto. Sul cartellino dell'arbitro Sanchez ben cinque erano i punti di differenza, sul nostro addirittura sette a vantaggio dell'azzurro. Detto questo ci sembra di aver spiegato abbondantemente il match.

Il pugile scozzese, più che dimostrarsi inferiore alle generali aspettative, ha subito un «calo» progressivo impressionante tanto che dall'ottava ripresa in poi avrà portato al suo un 10-15 colpi di scarsa efficacia. Molto probabilmente Calderwood ha accusato i montanti di Rinaldi alla stomaco ed allora prudentemente ha abbassato il suo destro a protezione del fegato.

Rinaldi è riuscito a cambiare più volte impostazione al match, ora facendo schermaglie con l'avversario, ora assalendo violentemente, ora sfuggendo la lotta. In ultimo, quando ormai annusava odor di vittoria, Rinaldi ha fatto un po' di bagarre, ed ha guastato un match che era stato bello, oltre che intelligente. Ma più avanti chiuso un titolo europeo, e non una prova pugilistica e raffinata stilisticamente. Ecco il titolo, bravo Giulio.

Calderwood navigava, negli ultimi «rounds», nel disorientamento più completo. Non capiva più l'avversario, non sapeva come e quando contrastarlo, da che parte arrivassero i colpi e di che natura fossero. La realtà del match gli era ormai sfuggita.

Calderwood ha perduto senza attenuanti. Le sue possibilità di vittoria sono durate quattro rounds, quelli iniziali. In quelle riprese l'inglese ha fatto sfoggio della sua velocità di spostamenti, inoltre in un mediomassimo, e dal prezioso tempismo dei colpi. Sfavillava il sinistro di Chick e infilava d'incontro Rinaldi non appena questi faceva scattare il destro. Il colpo di Rinaldi andava a vuoto, quello di Calderwood era scattante e preciso. Subito Rinaldi era ferito: usciva dal sopracciglio un filo pesto di sangue.

Però, il vizio della monotonia, che avevamo riscontrato in Calderwood negli allenamenti romani, risaltava evidente; le esecuzioni dell'inglese erano condotte tutte alla stessa maniera, cioè, il sinistro lungo, limpido; dov'era il terribile destro d'incontro che molti pretendevano di aver visto?

Così, quando Gigi Proietti capiva il suo gioco, ordinava a Rinaldi di attaccare frontalmente per poi improvvisamente girare da un lato; e il sinistro di Chic cominciava a non trovar bersaglio. Inoltre tutto era reso più facile da altro grossolano difetto rilevato in Calderwood: egli conservava in ogni momento dell'azione una esagerata rigidità del tronco, offrendo un vistoso bersaglio. Rinaldi rientrava quindi con colpi lunghi, aventole volgari, ma efficaci, allo stomaco, e il risultato era immediato: i colpi alla figura facevano venire il fiato grosso a Calderwood, e il fiato grosso interdiva le idee e rallentava i movimenti.

Al decimo round, solo il k. o. poteva dare a Calderwood la vittoria. Era una preoccupazione che Rinaldi, ancora carico di energie, non poteva avere, ed egli tornava all'offensiva in modo scomposto. Per alcuni momenti è tornato ad essere il Rinaldi «proibito», quello che vorrebbe la fuga dell'avversario dal ring.

Ma Giulio ha capito. Al termine di 15 riprese non certo di riposo, è difficile mantenere limpidezza di riflessi anche perchè il dolore per il colpo ricevuto all'occhio doveva veramente farsi sentire.

Negli altri incontri della riunione scontati i successi di Benvenuti e di Masteghin.

Il tricolino, salito sul ring in non buone condizioni fisiche faticava più del previsto contro un fin troppo che con la sua boxe gli avrebbe dovuto invece facilitare moltissimo il compito. Benvenuti dominava ma si faceva pescare in tre o quattro occasioni dai colpi larghi dello spagnolo. Benvenuti vinceva a spasso ma questa volta il suo volto mostrava i segni della lotta.

Masteghin ha distrutto quel poveretto di Don Quinn che gli organizzatori avevano addirittura ingaggiato per Da Piccoli. Fortuna che il gigante mestrino vi ha fatto male, altrimenti Don Quinn avrebbe corso gravissimi rischi.

Masteghin, dopo un paio di riprese, lo centrava con violente mazzate e lo stendeva rovinosamente due volte sul tappeto. Nel corso del quarto round, centrato nuovamente, cadeva e riusciva a rialzarsi dopo il conteggio e dopo l'intervento del medico di servizio.

Lopopolo, conformemente alle previsioni, non ha brillato contro Caruso e pur avendo vinto di misura l'incontro si è fatto sconvenientemente fischiare. Il milanese si è trovato spesso dalla parte veloce e personale del romano di Catania e solo grazie alla sua maggiore classe è riuscito a farsi assegnare il verdetto.

Marcel Cerdan «junior» ha debuttato a Roma felicemente contro il laziale Grezzi, emozionato di trovarsi di fronte a tanto pubblico. Cerdan ha potenza, ma non si esprimere del giudizi sulle sue future possibilità se gli organizzatori non gli troveranno avversari più impegnativi.

Giorgio Nani

Judo a Torino

Nel quadro degli incontri scambio fra atleti del Daishai Torino e del Jigoro-Kano Milano, sabato alle 15 avrà inizio, nei locali dell'«Accademia», in via S. Francesco d'Assisi 32 bis, una seduta di allenamento presieduta dai maestri C.T. nazionali Foika e Sugiyama del Kodokan di Tokio.

Gli specialisti in gara a Parigi

Cronometro a squadre, sono favoriti i francesi

Rik Van Looy e Gastone Nencini, protagonisti a Parigi

Dal nostro corrispondente

PARIGI, sabato sera.

Ieri è stato dunque, mediante estrazione a sorte, l'ordine di partenza delle sette squadre (nei corridori per ciascuna) che parteciperanno domani al G. Premio del «Parisien Libéré». E' la formazione della Peugeot che aprirà la corsa, le altre seguiranno separate tra di loro da cinque minuti d'intervallo. Alla squadra della Carpano, i cui componenti sono giunti ieri a Beauvais accompagnati da Vincenzo Giacotto, è stata assegnata la quarta posizione, mentre la Ignis partirà settima. Ieri diverse squadre, e tra queste Peugeot, Margnat, Gitane, Molgati hanno effettuato un ricognizione del percorso (182 chilometri) e i loro direttori sportivi sono concordi nel dichiarare che esso è difficile e che la corsa sarà dura.

Come tutte le competizioni sportive a squadre, la gara contro il cronometro richiede delle formazioni omogenee e affiatate, una condizione che si può acquistare totalmente soltanto allenandosi sul terreno stesso di corsa. La quasi completa ignoranza che avranno i nostri corridori circa il tracciato — poichè anche se certuni hanno già disputato questa prova lo scorso anno, dopo tanto tempo i loro ricordi sono confusi — sarà certamente per gl'italiani un serio «handicap» che potrà essere neutralizzato soltanto da una sensibile superiorità atletica.

Per inciso ricordiamo che lo scorso anno fu la squadra dell'Algeria, un'antica e nota Casa, che si è ora ritirata dall'attività sportiva, a vincere la gara. In margine alle manifestazioni agonistiche, domenica mattina avrà luogo pure un altro avvenimento: sui saloni del municipio di Beauvais — nel quadro di un ricevimento offerto dal sindaco della città — verrà consegnato a Vincenzo Giacotto il trofeo dell'Alsace (Associazione internazionale organizzatori corse ciclistiche) e cioè la coppa del mondo, vinta la scorsa stagione dalla squadra della Carpano per l'insieme dei risultati ottenuti nelle competizioni ciclistiche internazionali; un trofeo che la Casa torinese ha ben meritato.

Mario Bordone

ISTITUTO MINERVA

TORINO
Via Giolitti, 33

TELEFONI
PRESIDENZA 872.547
SEGRETERIA 82.160

L'ISTITUTO MINERVA che da oltre cinquanta anni svolge con serietà ormai tradizionale i corsi per il recupero ed il guadagno di anni di studio, offre in particolare le seguenti garanzie:

ubicazione dei corsi alla Scuola Media e all'Istituto Tecnico per Ragionieri e per Geometri, eliminando in tal modo gli inconvenienti che possono facilmente verificarsi quando nello stesso plesso scolastico abbiano a svolgersi troppi corsi nei più disparati indirizzi di studio. Inoltre i corsi sono organizzati in modo da evitare ogni modo già accolto che allievi, tenuti a sostenere esami di tipo e di grado diversi, si vedano assommati nello medesimo giorno;

grandiosità della sede, che occupa un intero palazzo nel centro cittadino, composta di quattro piani dove l'ISTITUTO MINERVA dispone di: aule spaziose e luminose - corridoi comodissimi - biblioteche e sala di lettura - laboratorio e gabinetti scientifici attrezzatissimi - aule di dattilografia, contabilità e calcolo meccanizzato dotate in larga misura delle più perfezionate macchine oggi esistenti - sala di riposo - ampio cortile - grande palestra il tutto arredato con quanto di più moderno esiste oggi nell'ambientazione scolastica;

attrezzatura completa ed aggiornata per soddisfare esattamente le esigenze dei nuovi programmi ministeriali relativi alla Riforma degli Istituti Tecnici per Ragionieri e per Geometri;

severa selezione nell'accettazione delle domande di iscrizione, ad evitare ricuperi (vagheggevoli) di anni di studio o comunque superiori alle precedenti basi di studio;

corpo insegnante ormai quasi totalmente costituito a costituito nella maggior parte da Professori che da anni svolgono la loro valente opera esclusivamente nell'ISTITUTO MINERVA;

assistenza di personale di segreteria e di Direzione attenta ogni servizio sia sempre scrupolosamente svolto;

concessione gratuita di tutte le lezioni supplementari di classe o di gruppo affinchè il programma sia svolto integralmente e con possibilità anche agli allievi meno pronti di mantenersi costantemente aggiornati;

controllo costante sulla diligenza e profitto degli allievi mediante frequentissime relazioni alle Famiglie;

sorveglianza regolare e costante dei compiti da svolgere a casa e correzione scrupolosa da parte degli insegnanti;

assoluta tranquillità sulla assidua frequenza scolastica degli allievi poichè di ogni assenza viene data alla Famiglia immediata comunicazione telefonica o telegrafica;

riduzione delle vacanze natalizie e pasquali ed eliminazione delle semi-festività, data le particolari esigenze dei corsi di preparazione agli esami;

possibilità in qualunque momento di visitare l'Istituto invitato a rendersi dettagliatamente conto dell'ambiente confortevole e tale da rendere comoda e proficua la vita scolastica dei giovani in uno dei migliori Istituti privati d'Italia;

predisposizione — all'atto dell'iscrizione — della retta scolastica che, contenuta nei più ristretti limiti consentiti da un'organizzazione veramente completa ed efficiente, non subirà variazione alcuna per l'intera durata dell'anno scolastico;

funzionamento, parallelamente alla scuola diurna, di due corsi serali: ginnasiale (dalle ore 17,15 alle ore 21,15) e serale (dalle ore 19,15 alle ore 23,15) per i lavoratori-studenti dando modo a questa categoria di studenti di scegliere il turno più adeguato alla loro esigenza di lavoro;

possibilità all'occorrenza, di valersi dei seguenti servizi ausiliari: ottimo Convitto facente parte dello stesso corpo edilizio dell'Istituto; semi-convitto per gli allievi che trovano disagevole recarsi a casa per il pasto del mezzogiorno, con possibilità di limitare tale servizio anche al solo periodo invernale; assistenza, compiuta di sopra-scuola per gli allievi che le Famiglie non possono sorvegliare nella necessaria ora di studio a casa; tutte le altre facilitazioni scolastiche: riduzioni tramviarie e ferroviarie, rinvio alle chiamate alle armi, ecc.;

a tutti i giovani anche esteri e senza limite di numero che nell'anno scolastico conseguiranno la prima sessione presso la Scuola statale, pareggiata o parificata, il titolo di studio idoneo per l'iscrizione ai corsi, viene concessa la frequenza gratuita se la media della votazione è stata almeno di 8/10 (ridotta a 7/10 e meno per i lavoratori-studenti) e la frequenza semi-gratuita per tutti coloro che hanno raggiunto la media di almeno 7/10;

pubblicazione annuale attraverso la stampa dei risultati — costantemente buoni — conseguiti dagli allievi dell'ISTITUTO MINERVA in sede di esami, sia presso la Scuola statale che presso quella parificata, e possibilità a chiunque di prendere dettagliata visione dal 1936 ad oggi, presso la sede dell'Istituto;

suggerimento a chiunque intenda iscriversi all'ISTITUTO MINERVA, di richiedere prima dettagliate informazioni alla Autorità scolastiche ed a meglio che per esperienza diretta, conoscono l'Istituto e possono confermarne la serietà.

Il Preside: Prof. Dott. PAOLO BALOCCHI-ROMANA

ITINERARI TURISTICI SULLE ALPI

Al rifugio Quintino Sella presso le sorgenti del Po

Da Crissolo al Pian del Re in auto, poi una camminata di due ore e mezzo - Un panorama grandioso ed aspro, dominato dalla mole del Monviso

Una gita autunnale. Il primo tratto da Crissolo al Pian del Re, di circa dodici chilometri, è agevolmente percorribile in auto sulla nuova strada asfaltata che risale il tracciato d'una vecchia carrareccia militare. Oltre il Pian del Re proponiamo una passeggiata al rifugio «Quintino Sella» che sorge a 2640 metri di altitudine sulla sponda orientale del Lago Grande del Monviso.

L'escursionista con questo itinerario ha modo di esplorare la vera sorgenti del Po, il quale trae origine da un insieme di ruscelletti scaturiti in massima parte dal ghiacciaio Coolidge.

DAL NOSTRO INVIATO

Crissolo, sabato sera.

Da alcune settimane, da quando cioè è stata aperta al traffico la nuova strada asfaltata che da Crissolo sale fino a Pian del Re, la valle del Po ogni domenica è percorsa da centinaia di automobili. Questo danno, in una stagione intermedia (i sarti direbbero di «mezza»), sta a confermare l'importanza delle strade in montagna come stimolo all'interesse turistico.

I gusti del pubblico sono oggi radicalmente mutati rispetto a quelli di trenta-quarant'anni fa: una volta salivano i camminatori implacabili, i quali si accontentavano del treno per raggiungere la stazione più vicina alla mèta prefissa — al più si valevano d'un eventuale servizio di autocorriera — e poi spavaldamente compivano marce di ore e ore. Il pubblico di oggi è forse più pigro, viziato dalla grande diffusione dell'automobile. E' legittimo comunque il suo desiderio di compiere in macchina sempre nuovi itinerari e di spingersi il più in alto possibile.

Domenica scorsa, ad esempio, sul Pian del Re vi erano non meno di duecento vetture provenienti da varie regioni; lieta comitive familiari si preparavano a consumare la colazione al sacco sullo stesso grandioso pianoro, altre invece si inoltravano lungo la mulattiera che porta al rifugio «Quintino Sella» per esplorare le famose sorgenti del Po, alla base del possente Monviso.

E si può ben dire che quanti scelgono questa gita, scelgono bene. Il punto di partenza è valsoprattutto Crissolo, passato che ha conservato un suo sapore folcloristico genuino nonostante l'incremento edilizio subito negli ultimi anni.

Da Crissolo a Pian del Re la nuova strada asfaltata segue naturalmente il tracciato della vecchia carrareccia che passa accanto al santuario di San Chiaffredo (metri 1417) e taglia a mezzacosta il ripido pendio meridionale del Bric Tivore. (Già un tempo lungo questa carrareccia ci si poteva avventurare in macchina sino al Pian della Regina, ma non senza rischio e con notevole disagio).

Nel secondo tratto, oltre Pian della Regina, l'arteria sale con alcuni tornanti per superare una assai ripida scarpata e sfocia quindi nel grandioso bacino (metri 2020) chiamato Pian del Re. Di solito nella stagione estiva qui campiliano decine di sorgenti e corre gorgogliando con bell'impeto (preannuncio dell'imminente vigore) un cerio ruscelletto che si chiama Po. Quest'anno la siccità terribile ha sfigurato anche questo alto: invece dei consueti verdi pascoli, vi è un pianoro roseo e aspro. Grandioso comunque lo scenario costituito da montagne roccione e selvagge, dietro le quali spunta a sud la vetta del Monviso, pennellata di ghiaccio e di neve.

La mulattiera per il rifugio «Quintino Sella» si diparte dal Pian del Re verso l'alto, in direzione sud, con strettissimi zig-zag, fiancheggiando il «fiume» Po che in questo tratto ha l'aspetto di un pavido ringalletto assillante di sasso in sasso. In pochi minuti si giunge sopra la bastionata che delimita a sud il Pian del Re e si entra in un secondo pianoro, molto allungato, dove si stende il Lago Fiorenza: nome insolito nella toponomastica piemontese, la sua gentilezza è però pienamente giustificata dalla bellezza del lago smeraldino in cui si specchiano le cime circostanti.

Di qui il turista può scegliere un bel quadro panoramico: volgendo lo sguardo a nord scopre che i ruvidi coloriti provenienti dal massiccio del monte Granero sono soiati da numerosi nevai: si tratta di strade secolari che in passato ebbero grande importanza nelle comunicazioni tra Italia e Francia. Si può ricordare a tal proposito come uno di quesiti sentieri porti al colle delle Traversette dove il principe d'Acaia Filippo II nel secolo XV fece scavare una galleria lunga ben 75 metri e larga due per facilitare i passaggi nel caso, non infrequente, di bufere di neve. La galleria venne restaurata al principio del '900 per iniziativa del Cai ed è tuttora transitabile; comunemente è chiamata «Buco del Viso» e mette in comunicazione la Valle del Po con la francese Val Queyras.

Dal lago Fiorenza, scavalcata una sella a fianco della Balmetta, si entra nella conca formata nel corso dei secoli dal ghiacciaio Coolidge del Monviso, conca che accoglie un altro laghetto (m. 2281) chiamato molto appropriatamente Chiaretto poichè le sue acque sono di un delicatissimo color verde pallido. La mulattiera risale quindi la morena del Coolidge prima a mezzacosta, poi con una ripida serpentina per attraversare il colle del Viso oltre il quale appare sulla sponda orientale del Lago Grande, il rifugio «Quintino Sella» in uno scenario grandioso e selvaggio.

L'edificio a tre piani in pietra, allietato da imposte dipinte di verde, è molto frequentato di questa stagione dai escursionisti; una lapide, murata nel 1923, ricorda come il fondatore del Cai cui il rifugio è dedicato abbia qui deciso cento anni or sono, dopo un'ascensione sul Monviso, di costituire il benemerito club.

Lo scenario, ripetiamo, è grandioso e selvaggio, dominato dalla mole immensa del Monviso su cui fiammeggiano vene rossastre di rocce. Non è un ambiente ridente e può forse incutere una sensazione quasi di disagio in chi non apprezza l'austerità della vera montagna. Chi invece ricerca in montagna quiete e disintossicazione spirituale non compirà questa gita (molto facile e poco faticosa) senza trarne grande soddisfazione.

Da Pian del Re al «Quintino Sella» la passeggiata richiede due ore e mezzo; o questa è la stagione ideale, soprattutto, direi, se il cielo è parzialmente velato dalle nubi. Questa distesa di pietre sotto il sole abbacinante dalla piena estate perde i contorni precisi; sotto una luce tenue risalta invece nella sua netta prospettiva.

Ramo Griglié

La zona dove si svolge la gita al «Quintino Sella»

Oggi sposi a Cortina

CORTINA, sabato sera.

Matrimonio «sportivo» oggi a Cortina, anzi sciistico. Si sposano la campionessa olimpionica di slalom (medaglia d'oro conquistata a Squaw Valley) Yvonne Ruegg ed il discesista azzurro Roberto Sierpaco. Molti gli invitati tra cui, numerosissimi, i campioni delle specialità invernali.

Questa sera ultima notturna di tratto

Domani riprende il galoppo

(a. r.) Ritornano i purosangue domani all'ippodromo torinese: in ottobre e novembre attività piena, quindi, su ambedue i campi di corsa. Un handicap milionario è la prova di centro della prima riunione di galoppo, che avrà inizio alle 14,45. Sedici i cavalli rimasti iscritti, una decina dei quali dovrebbero presentarsi ai nastri di partenza: Dais 56 ½, Sono Qua 55, Corinto 54 ½, Crotone 53 ½, Pollard 53, Clarendon 52 ½, Hamburg 44, Patrocles 47, Buna 51, Vestalio 47 ½, Baldmar 46, Dark World 46 ½, Dolce 46, Ambrie 46, Emerald 46, Lohengrin 46. Corsa apertissima, parecchi i concorrenti che sembrano in grado di sperare al successo con buone chances, in particolare Sono Qua, Clarendon.

Altra sulla corsa completano il programma: 4 favoriti: Premio Roccamalina (L. 800.000, m. 1000); Lazzriano-Mafia; Premio Dormello (L. 400.000, m. [illegible]: Feltrano-Skal; Premio Palazzo Campana (L. 500.000, m. 1350); Perck-Bismark; Premio Ente del Turismo di Asti (gentlemen; L. 300.000, m. 2100): Scacciaiole-Piper; Premio Carmagnola (L.500.000, m. 1800): Bajardo-Armenia; Premio Val Cervo (L. 1.000.000, m. 2000): Sono Qua - Clarendon; Premio Reaghe (L. 440.000, m. 1900); Erika-Silver; Premio Monte Rosa (L. 300.000, m. 2200): Dalen-Ramadan.

Stasera ultima notturna all'ippodromo dei trotto; ancora Macchese (S. Milani) favorito nella gara di centro, il Premio Valli Piemontesi (L. 500.000, m. 2060), che vedrà anche in gara: Grosiglia (M. Banfi), Lohengrin (V. Guasinati), Marco (F. Bizzoni), e Maicano (G. Pacciati). Il programma avrà inizio alle 21; nella «duplice accoppiata» saranno ripartite le 220 mila lire non distribuite domenica scorsa. I favoriti: Premio Val Pellice (L. 312.000, m. 1520; 4 part.): Dantio-Fellarda; Premio Val d'Aosta (L. 327.500, m. 1600; 4 part.): Jugurtia-Ivor; Premio Val Chisone (L. 382.500, m. 2000; 6 part.): Ruggerito-Quinci; Premio Val Susa (gentlemen; L. 250.000, m. 1600; 6 part.): Narcis-Grazioso; Premio Val Lanzo, 1ª divis. (tre 225.000, m. 2200; 8 part.): Pierrot-Bikem; Premio Valli Piemontesi (L. 500.000, m. 2000; 6 part.): Mascolaso - Grastello; Premio Val Lanzo, 2ª divis. (L. 225.000, m. 1600; 8 part.): Bronsello-Zaimio; Premio Val di Susa (L. 250.000, m. 2000; 7 part.): Lindoro-Francesco.

GOBETTO

dà inizio Corsi di Specializzazione Sarta - Taglio e Confezione Professionale e Familiare - Biancheria da Uomo e Signora - Modelli Alta Moda - porge invito a chi desidera conoscere la vera tecnica della Sartoria Femminile. Massima serietà. TORINO - CORSO FRANCIA 88 - Tel. 774-562

Nuovo!

UN RASOIO REMINGTON AD AZIONE ROLLER

PER SOLE L. 10.800

Realizzato dai tecnici della Remington in base a rigorosi studi e controlli di qualità, Remington Rollershave è un rasoio elettrico che vi dà sorprendenti risultati di rasatura, prestazioni e vantaggi tecnici che vi aspetterete soltanto da rasoi di altissimo prezzo ☐ Voltaggio universale ☐ Elementi taglianti Chevron ad azione diagonale, affilati al diamante ☐ Rulli a pettine, esclusività Remington, che tendono delicatamente la pelle e sollevano i peli, assicurandovi una rasatura più piacevole e più completa ☐ Queste sono le prodigiose qualità di Remington Rollershave, il nuovo straordinario rasoio Remington!

☐ AZIONE ROLLER ☐ ☐ ELEMENTI TAGLIANTI CHEVRON

I rulli a pettine, sollevano i peli e li dispongono nella posizione migliore per una rasatura perfetta.

Per tre voltaggi (italiani (110-180-220 Volts) e per tutte le reti elettriche del mondo.

Ad azione diagonale, garantiscono una rasatura più completa e più veloce.

REMINGTON ROLLERSHAVE

REMINGTON RADE MEGLIO

AUTO-SERA

I prezzi delle auto usate hanno carattere orientativo, si riferiscono a veicoli in buone condizioni generali e sono suscettibili di variazioni in più o in meno a seconda delle particolari condizioni di ogni automezzo

TIPO	ANNO costruz.	CARATTERISTICHE	PREZZO dell'usato	PREZZO del nuovo
FIAT				
500 Nuova	1960	BERLINA	330/360.000	
500 Nuova	1960	BERLINA	330/360.000	
500 D Nuova	1960	BERLINA	360/390.000	
600	1957	BERLINA	300/330.000	
600	1958	BERLINA	270/300.000	
600	1959	BERLINA	300/330.000	
600	1960	BERLINA	360/400.000	
600 D	1960	BERLINA	440/470.000	
600	1956	MULTIPLA	300/360.000	
600	1959	MULTIPLA	340/380.000	
600	1960	MULTIPLA	360/400.000	
600	1961	MULTIPLA	530/610.000	
1100/103 E	1959	BERLINA	330/370.000	
1100/103 E	1957	BERLINA	270/320.000	
1100/103 D	1962	BERLINA	500/530.000	
1100/103 D	1960	BERLINA	460/530.000	
1100/103 E	1959	BERLINA	430/530.000	
1100/103 E	1960	BERLINA	500/530.000	
1100/103	1959	BERLINA export	530/610.000	
1100/103	1961	BERLINA export	630/650.000	
1100/103	1960	BERLINA special	650/690.000	
1100/103	1961	BERLINA special	690/730.000	
1100	1958	FAMILIARE	380/430.000	
1100 E	1956	FAMILIARE	380/400.000	
1100 E	1957	FAMILIARE	430/450.000	
1100 D	1960	FAMILIARE	470/500.000	
1100 D	1959	FAMILIARE	500/530.000	
1100 D	1960	FAMILIARE	570/600.000	
1200	1958	BERLINA	430/450.000	
1200	1956	BERLINA	370/400.000	
1200	1960	BERLINA	610/650.000	
1200	1959	Aprilia 3 posti	700/750.000	
1200	1960	Aprilia 3 posti	800/850.000	
1200	1961	BERLINA	870/930.000	
1500 S	60/61	BERLINA	770/840.000	
1500 D Diesel	59/61	BERLINA	730/800.000	
1500	1960	Aprilia 3 posti	720/800.000	
1600	1960	BERLINA	860/900.000	
1800	1959	BERLINA	830/930.000	
1800	1960	BERLINA	880/980.000	
1800	1961	BERLINA	730/780.000	
1800	1960	FAMILIARE	860/900.000	
1800	1960	FAMILIARE	830/860.000	
1900 B	57/58	BERLINA	800/850.000	
2100	1960	BERLINA	830/850.000	
2100	1960	BERLINA	850/930.000	
2100	1961	BERLINA	950/1.000.000	
AUTOBIANCHI				
BIANCHINA	1957	BERLINA	150/175.000	
BIANCHINA	58/59	BERLINA	230/270.000	
BIANCHINA	1960	BERLINA	280/320.000	
BIANCHINA	1960	BERLINA cabriolet	360/390.000	
BIANCHINA	59/60	BERLINA special	290/330.000	
BIANCHINA	1960	BERLINA panor.	330/400.000	
BIANCHINA	1961	BERLINA	320/340.000	
BIANCHINA	1961	BERLINA special	370/400.000	
BIANCHINA	1961	BERLINA sp. cabr.	430/450.000	
BIANCHINA	1961	BERLINA panor.	400/430.000	

TIPO	ANNO costruz.	CARATTERISTICHE	PREZZO dell'usato	PREZZO del nuovo
LANCIA				
APPIA	56/57	I serie	330/350.000	
APPIA	1958	II serie	460/480.000	
APPIA	57/58	II Serie	430/450.000	
APPIA	1959	III serie	700/730.000	
APPIA	1960	III serie	750/780.000	
APPIA	1961	BERLINA	800/850.000	
AURELIA	1954	2500 B 20 BERLINA	300/350.000	
AURELIA	55/56	2500 B 20	350/370.000	
AURELIA	57/58	2500 B 20	420/450.000	
AURELIA	58/59	2500 B 21	750/780.000	
FLAMINIA	1957	BERLINA	650/680.000	
FLAMINIA	1958	BERLINA	700/800.000	
FLAMINIA	1959	BERLINA	800/900.000	
FLAMINIA	1960	BERLINA	1.250/1.300.000	
FLAMINIA	59/60	COUPE'	1.500/1.600.000	
FLAMINIA	1961	BERLINA	1.600/1.650.000	
FLAMINIA	1961	COUPE'	2.400/2.500.000	
FLAVIA	1961	BERLINA	1.150/1.250.000	
ALFA ROMEO				
DAUPHINE	59/60	BERLINA	550/600.000	
DAUPHINE	1961	BERLINA	650/700.000	
1900	1957	SUPER	500/550.000	
1900	1958	SUPER	550/600.000	
GIULIETTA	59/60	BERLINA	900/950.000	
GIULIETTA	57/58	BERLINA	750/800.000	
GIULIETTA	1959	BERLINA	650/700.000	
GIULIETTA	59/60	BERLINA (coda)	900/950.000	
GIULIETTA	1961	BERLINA (coda)	700/750.000	
GIULIETTA	1957	T.I.	500/550.000	
GIULIETTA	58/59	T.I.	650/700.000	
GIULIETTA	59/60	T.I. coda	700/750.000	
GIULIETTA	1961	T.I. coda	800/850.000	
GIULIETTA	1961	T.I. coda '61 mod. 63	1.000/1.100.000	
GIULIETTA	59/60	SPRINT	600/650.000	
GIULIETTA	1957	SPRINT	650/650.000	
GIULIETTA	1958	SPRINT	670/700.000	
GIULIETTA	59/60	SPRINT	850/1.000.000	
GIULIETTA	1961	SPRINT	1.200/1.300.000	
GIULIETTA	60/60	SPRINT VELOCE	850/1.000.000	
2000	1958	BERLINA	750/800.000	
2000	1960	BERLINA	900/1.000.000	
2000	1959	APRILIA 2 posti	1.000/1.100.000	
2000	1960	APRILIA 2 posti	1.150/1.300.000	
INNOCENTI				
AUSTIN	1960	A/60 BERLINA	—	910.000
AUSTIN	1962	A/60 COMBINATA	—	965.000
950	1962	SPIDER	—	1.150.000

(A cura di "Pubblicità Stampa S.p.A.")

FINCOTEX
PIAZZA STATUTO 24 - VIA SALUZZO 1
Telefoni 485.888 - 485.932 - 487.845
FINANZIAMENTI
Immediati su autovetture (anche in ipoteca)

AUTOSALONE 20.000
ALFA ROMEO - permute - nuove - usate
CORSO GIULIO CESARE 168/239

AUTOSALONE TESSIORE
VASTISSIMO ASSORTIMENTO
AUTOMOBILI - SCAFI - MOTORI - NUOVI E USATI
Via Nizza 237 bis - Tel. 42-535 (Piazzetta delle Chiuse)

BENEDETTO & C.
VIA ARCIVESCOVADO 1 - TELEFONO 83-468
PIAZZA ADRIANO, n. 5 - TELEFONO 882-196
Officina Riparazioni e autoveicoli usati:
PIAZZA ADRIANO, n. 2 - TELEFONO 33-710
COMMISSIONARIO LANCIA

ITALCAR
ESPOSIZIONE: Corso Matteotti, n. 8 - Telef. 44-597
Vendita e assistenza:
VIA BERTOLA, n. 7 - Telefoni 42-447 - 525-777
COMMISSIONARIO LANCIA

FRATELLI COTTINO
VIA FABRO, n. 10/12 - Telefoni 519-582 - 47-114
CORSO GIULIO CESARE, n. 212 - Telefono 21-000
COMMISSIONARIO ALFA ROMEO

DARIO VICO
Via Filadelfia 51, telefono 386-914 (3 linee urbane)
Esposizione: via Gramsci 15, telefono 511-231
Corso Principe Oddone 1, telefono 487-193
COMMISSIONARIO ALFA ROMEO

IFIT AUTO
VIA SAN QUINTINO 4 bis
(ANGOLO PROFETIA)
TORINO
Telefoni 5.30.00 - 5.39.48
Soc. a r.l.
FINANZIAMENTI E ANTICIPAZIONI
SU AUTOVEICOLI 12 - 24 - 36 MESI
TASSO BANCARIO

Autosalone ORSA (NELLO)
Commissionaria MORETTI
Assortimento autovetture nuove e occasioni. Consegna immediata. Serietà. Vendita permuta rateizzo.
Via Vigone 44, telefono 380-776

Autosalone SANVITO e CAVEGLIA
Corso Raffaello, 16 - TORINO - Telefono 660-881
FIAT - LANCIA - ALFA ROMEO nuove e d'occasione
Garanzia - Facilitazioni

AUTOAGENZIA BOGGETTI
Via Madama Cristina, 96 - TORINO - Telefono 66-818
VETTURE NUOVE FIAT - LANCIA - ALFA
VASTISSIMO ASSORTIMENTO D'OCCASIONE

VOLTURE
Fiat 600 lire ottomilanovecento, 600 decimatre, 1100, Appia quindicimila - Maggiolone quattromilaottocento
BORIO Via Carlo Alberto, n. 45 Telefono 537-970

VOLKSWAGEN
PORSCHE
CONCESSIONARIO
AUTOGARAVINI
di Sandro Montanari e C. S. a S.
TORINO - Corso San Maurizio 50 - Telefono 877-085
Prenotazione tutti tipi VOLKSWAGEN - PORSCHE
assistenza - ricambi originali - facilitazioni

AUSTIN A60 BERLINA

PREZZO LIRE 1.550.000
1800 cc., 4 porte, 5 posti, velocità 140 km/h., 10 lt. per 100 km.
RICAMBI - ASSISTENZA - PRONTA CONSEGNA
COMMISSIONARIA
AUTO TORINO s.p.a.
Corso Principe Eugenio 11
Telefono 553.484
V. Arcivescovado 3
Telefono 882.710
C.so Unione Sovietica 27
Telefono 587.000

ANTICIPAZIONE IMMEDIATA A PRIVATI
Vi permette l'acquisto vantaggioso di automezzi nuovi e usati pagandoli PER CONTANTI
Riduzione carico fiscale - Rimborso mensilità posticipate comprensive di assicurazioni - Tassi convenienti
F.A.I.T. - Via S. Francesco d'Assisi 24
Telef. 520.297 - 510.136

AUSTIN - AUSTIN - AUSTIN
ORIGINALI NAZIONALIZZATE
ESCLUSIVA PER IL PIEMONTE
AUTORINO - VIA AURELIO SAFFI, 24 - TEL. 753.939

FATAM - FATAM - FATAM
FRENI - FRIZIONI - AMMORTIZZATORI - STERZO - SOSPENSIONI
Officina specializz. Attrezzat. modernissime - Verifiche gratuite - Riparaz. rapide garantite
VIA TIZIANO 17 ang. VIA NIZZA - TELEFONO 687.800

SEGMENTI per pistoni KIKLOS
IL CLASSICO SEGMENTO CHE RISPONDE ALLE ESIGENZE DELLA MODERNA TECNICA MOTORISTICA

SEGNALI CONFORMATORI PLACCATI IN CROMO
POLIBRON (P. 6.)
Segmenti KIKLOS s.r.l. TORINO - Via Exilles 42 - Telef. 790.930

AGENZIA AVIA
CORSO VERCELLI 84 - Tel. 21.543
LAMBRETTA INNOCENTI
e AUSTIN A40
PRENOTAZIONI - PERMUTE - RATEAZIONI

FINANZIAMENTI
su autoveicoli nuovi ed usati
già in proprietà o da acquistare
AUTOVETTURE - AUTOCARRI - RIMORCHI
"COM. AUTO" - S.p.A. - TORINO
CORSO RE UMBERTO 5 - TELEF. 42.811 - 53.398

e via felici-

senza monotonia
con autoradio Condor
4 3 transverter a sintonia continua L. 44.500. più formazioni di montaggio previste per tutte le vetture italiane ed estere
4 4 a doppia sintonia elettronica L. 64.900 più formazioni di montaggio previste per tutte le vetture italiane ed estere
STAZIONE DI SERVIZIO DI TORINO
SUPER RADIO ARDISSON - Via Arcivescovado 8 a - Tel. 655-199

NUOVO LISTINO PREZZI OPEL
le OPEL REKORD a lire 75.000 in meno!
le OPEL KAPITÄN a lire 110.000 in meno!
* Opel Rekord 2 porte - DA OGGI L. 1.315.000
* Opel Rekord 4 porte - DA OGGI L. 1.415.000
* Opel Caravan - DA OGGI L. 1.405.000
Opel Rekord Coupé - DA OGGI L. 1.515.000
Opel Rekord Lusso - DA OGGI L. 1.570.000
Opel Kapitän - DA OGGI L. 1.575.000
Opel Kapitän Lusso - DA OGGI L. 2.080.000
* motore 1500 o 1700 cc. senza variazione di prezzo cambio di 3 o 4 marce a vostra scelta

L'AUTOMOBILE FIDATA
Perfetto servizio e assistenza tecnica in tutta Italia
BORDESE
CONCESSIONARIO ESCLUSIVO PER TORINO E PROVINCIA
PIAZZA ADRIANO 12 - TELEFONO 759.924 - 779.647
AGENTI AUTORIZZATI PER PRENOTAZIONI E VENDITE
RIVAROLO CANAVESE: Bonessa Martino - Via Favria - Telefono 23.11
IVREA: Revel Chion e Longo - Via Aosta 25 - Telefono 42.64
CIRIE': Cozzo Mario - Piazza Castello 29 - Telefono 924.018

AUTOMOBILISTI,
è tempo di ROLIN Multigrade + PALF. L'antigelo sicuro per radiatori a monoblocchi!
ROLIN Multigrade + PALF viene controllato secondo i sistemi della A.S.T.M. Standards on Engine Antifreeze; non crea incrostazioni; non corrode né gomma, né metalli; non evapora; non è infiammabile e mantiene sempre inalterate tutte le caratteristiche anticongelanti, offrendo quindi la migliore garanzia di sicurezza all'Automobilista anche il più sprovveduto. ROLIN Multigrade-PALF nella proporzione del 30 % fino a — 10° C. mantiene la miscela completamente liquida; da — 10° C. a — 15° C. inizia la formazione di cristallini che, in progressivo aumento, assumono la consistenza di una massa nevosa. Se il sistema di raffreddamento è in perfetta efficienza in tutte le sue parti statiche e funzionanti e se sono rispettate le istruzioni per l'uso si ottiene temperatura di protezione sino a — 30° C. senza pericolo di rottura al sistema refrigerante.
Per temperatura di protezione si intende quella temperatura sino alla quale sono difesi il radiatore ed il sistema di raffreddamento da rotture od incrinature anche se nella miscela avvengono formazioni di cristalli. Diversa è invece la temperatura di congelamento che è quella temperatura alla quale ha inizio nella miscela la formazione di piccole falde ghiacciate.
ROLIN Multigrade+PALF — sicurezza+economia, in quanto è permanente, ha un pH equilibrato che lo rende antiscorrosivo nei confronti di tutti i metalli e possiede una riserva di alcalinità che rende inalterabili le sue caratteristiche.
L'Automobilista che sceglie Antigelo ROLIN Multigrade+PALF, oltre alle positive prestazioni del prodotto in sé, si assicura la tranquillità fornita da un marchio che è sinonimo di serietà e sicurezza.

AUTOSCUOLE
GUGLIERI
Torino, corso Sommeiller 8, tel. 655-966 - Torino, via Lodi 9, tel. 276-278 - Volpiano, corso Regina Margherita 49
MARENGO
Riconosciuta dallo Stato - Via Le Chiuse 3 (Largo Cibrario) Telefono 697-139
Corsi continuati - Esami in sede

ATAUTO
Ford
CORSO SAN MAURIZIO 18 - TORINO - TELEFONO 882.446
VIA CIALDINI 21 - TORINO - TELEFONO 753.310
ELEGANZA + SPRINT CON LA
TAUNUS 17 M
CON FRENI A DISCO

1500 c/c
1700 c/c
1758 c/c T.S.
da L. 1.310.000
IGE compresa
DISPONIBILE IN TUTTA LA GAMMA DI ESECUZIONI E DI COLORI CONSEGNE SOLLECITE
In tutta la serie della produzione Ford c'è l'auto del vostro futuro:
NUOVA CORTINA 1200 - ANGLIA BERLINA E FAMILIARE
CONSUL 315 E CAPRI - NUOVE ZEPHIR E ZODIAC
VEICOLI INDUSTRIALI
RATEAZIONI SINO A 30 MESI SENZA CAMBIALI

Sacauto - FIAT CORSO RACCONIGI 141 (Borgo S. Paolo) Tel. 332.727
MOSTRA - MERCATO DEL VEICOLO D'OCCASIONE

In serie B è il momento dei grandi confronti

I grossi "rischi„ di Lecco e Padova

Ospitano rispettivamente l'Alessandria ed il Bari - Nelle file lariane l'ex centravanti grigio Cappellaro - I pugliesi in allarme per il valore del cannoniere padovano Koelbl: 2 partite, 4 goals

E' una giornata di grossa incognita, quella di domani in serie B. C'è da scoprire qual è la reale consistenza del Padova di fronte al primo, vero ostacolo che gli si para dinanzi. C'è da capire se il Bari è davvero forte oppure no, se il Verona è intenzionato a fare sul serio o non ad alternare ottimo con ad episodi deludenti, se il Lecco ha una prima linea che può assicurargli la promozione oppure se il suo attacco si chiama solo... Cappellaro l'uomogol che ha vinto il Trofeo Potrelcaltex, riservato ai «cannonieri» di serie B.

Tutto questo (ed altro ancora) dovranno svelare le partite del terzo turno, nel quale spiccano i confronti Padova-Bari, Lecco-Alessandria, Verona-Cagliari.

Allo stadio padovano il Bari gioca a carte scoperte. E' un confronto appassionante, tra compagini che puntano dichiaratamente alla serie A. I patavini sono in serie favorevole (e fortunata), i pugliesi dopo un inizio spigliato si sono arenati domenica di fronte al sorprendente Brescia.

Magni, allenatore dei biancorossi baresi, ha gridato forte per tutta la settimana. Ha costretto i difensori a rendersi conto dei propri... peccati ed ha vivificato in allenamento l'attacco impegnando Catalano, mezz'ala di rilievo, in un lavoro tutto fatto di rapidi spostamenti. Domani difatti l'uomo di maggior spicco dell'attacco barese, appunto Catalano, sarà marcato a dovere dai «mastini» della difesa padovana, Scagnellato e Barbolini; compito suo quello di «portare a spasso» i rivali diretti, aprendo varchi d'oro per il centravanti Postiglione.

Grosso anche l'impegno per la difesa pugliese. Il Padova presenta il centravanti tedesco Koelbl, quattro goals in due partite. Un vero asso scagliato nel vivo della difesa barese. Staremo a vedere.

Scagnellato, valido ed arcigno difensore del Padova

L'Alessandria collauda il Lecco in edizione casalinga. I piucleisti hanno disputato le prime due gare di campionato in trasferta, pareggiandole entrambe. Ora vogliono l'en plein di fronte al proprio pubblico. Basta per il Lecco una gara d'attacco. Con il premiato Cappellaro in evidenza contro gli ex-compagni (anche la mezz'ala lariana Sala è ex-alessandrino) il Lecco ha il pronostico dalla sua. L'Alessandria comunque non parte battuta, anche se nell'ultimo turno i «grigi» hanno — pur vincendo — piuttosto deluso. Riunirerà nelle file piemontesi l'estremo Oldani, pedina indispensabile per il «contropiede» che Raya ha in mente di attuare.

Il Verona, dopo essersi riabilitato domenica scorsa dalla «magra» iniziale di Busto Arsizio, vincendo con largo margine a Parma, ospita il Cagliari. Non dovrebbe essere incontro troppo impegnativo per i veronesi, a patto che al ricordino di giocare come senza dubbio faranno invece quelli del Brescia capolista sul campo del Foggia. I bresciani sembrano però in condizioni brillanti e non sorprenderebbe un loro ulteriore passo avanti.

La «terza» di serie B è completata da: Catanzaro-Parma; Como-Cesena; Lucchese-Simmenthal Monza; Messina-Triestina; Sambenedettese-Lazio; Udinese-Pro Patria.

Giuseppe Barletti

E' uscito «Gol»

Fra i vari volumetti che si presentano all'inizio della stagione calcistica quello intitolato «Gol», scritto dal collega Piero Molino, si presenta sotto una elegante veste tipografica, ed in caro leggere, senza troppa pretese statistiche, fa una rievocazione ragionata sul calcio di tutti i tempi. L'autore rinuncia, con opportune spiegazioni, il regolamento, quindi dà una buona interpretazione delle fatiche di gioco, con particolare riferimento alle moderne tecniche. Il tutto è corredato da numerose fotografie e da qualche illustrazione.

A due giornate dal termine

Galliano II finalista nel torneo di pallone

(g. f.) Il terzo stimolatorio del campionato italiano di pallone elastico è giunto alla conclusione: domani sono in programma le partite dell'ultima giornata, le angolo si passerà alle finali.

Gli incontri della penultima giornata hanno dato un assetto alla classifica che può considerarsi definitivo; si poteva a una lotta accesa nell'incontro tra Galliano II (Ape di Cuneo) e Allemanni (Atpe di Arquà) nella partita che si sarebbe dovuta giocare a Cuneo, ma il capitano acquese ha preferito non presentarsi in campo allegando una ipotetica malattia di un suo giocatore; la Fipe è intervenuta energicamente e ha dato partita vinta alla squadra cuneese appioppando forti multe ai giocatori. Galliano così ha superato senza combattere un ostacolo che si presentava difficile e che avrebbe potuto mettere in pericolo il suo primato di leader della classifica.

Anche la partita di Cera fra Nardo (Anpe) e Balestra (Bapei di Torino) è stata data vinta a quest'ultimo per forfait perché Baracco e Muratore non si sono presentati in campo e anche in questo caso la Fipe è intervenuta appioppando severe multe.

Negli altri due incontri Feliciano (Ida) ha avuto facilmente ragione di Delpiano (Bubalpina di Cuneo) per 11 a 8 alla sferisterio torinese, assicurandosi definitivamente il terzo posto in graduatoria, mentre Curino (Callianese di Alba) si imponeva con eguale punteggio a Pivo di Toch su Ascheri (Pievese) rafforzando così la sua posizione al secondo posto in graduatoria.

Com'è noto, il primo in classifica del girone eliminatorio acquista il diritto a disputare la finale, avendo per avversario il vincitore di uno spareggio tra il secondo e terzo in graduatoria, tutto perciò sembrerebbe facile: Galliano finalista a Corino o Feliciano semifinalisti. Ma esiste ancora una probabilità che il campione d'Italia possa entrare eliminato: la formula che regge il torneo sancisce che se due squadre finiscono in testa a pari punti nel girone eliminatorio disputano direttamente la finale, rendendo inutile la semifinale. Questa eventualità si potrebbe verificare nel caso che Galliano II, capita domani di Balestra alla sferisterio di Torino, fosse sconfitta, cosa questa non impossibile, e nello stesso tempo Corino vincesse l'incontro in programma ad Alba contro Barda, ex-finalista questa stessa stagione dalla differenza di classe. Il capoquadriglia del Callianese raggiungerebbe così Galliano a quota 14, qualificandosi come secondo finalista a Feliciano terminato senza alcun giuoco.

L'interesse della giornata è quindi concentrato sulla partita Balestra-Galliano II alla sferisterio torinese che potrebbe assumere le caratteristiche di una vendetta. L'incontro di Alba per quanto anch'esso decisivo presenta un relativo interesse essendo data per scontata la vittoria di Corino.

Gli altri due incontri in programma rispettivamente ad Acqui tra Allemanni e Dellipsi e a Cuneo tra Delpiano e Ascheri hanno un valore puramente accademico.

Si affronteranno domani nello scontro decisivo per il titolo italiano

Pietrangeli finalmente in ripresa Gardini stanco ma non rassegnato

Il milanese ha faticato più del previsto per superare Beppe Merlo nella lunga partita di ieri - Sua moglie ha assistito al confronto non in tribuna ma nascosta dietro una siepe

I due protagonisti della finale valida per il titolo del singolare maschile: a sinistra Fausto Gardini, a destra Nicola Pietrangeli (f. Maisto)

Fausto Gardini e Nicola Pietrangeli sono ormai in clima di finale. Ieri mentre Pietrangeli ha disposto agevolmente di Antonio Maggi, Gardini ha dovuto spremersi per eliminare Beppe Merlo. Alla distanza il milanese si è affermato ma prima di laurearsi finalista ha visto veramente i sorci verdi. Sua moglie, dopo il terzo set, non ha più retto, ha abbandonato la tribuna e si è trincerata dietro un cespuglio in modo di non poter essere vista e nel contempo di poter ascoltare la voce di Carlotto Enda, arbitro di sedia, che annunciava il punteggio.

Buon per Gardini che, praticamente, anche Merlo dopo il terzo set se ne è andato, nel senso che, sfiancato dallo sforzo sostenuto sino a quel momento, in campo ha fatto soltanto da comparsa, cedendo in completa balia del cuddetto cleone della racchetta» che ieri ha dato sovente l'impressione di essere trasformato in un agnellino buono buono. Gardini probabilmente ha «sentito» troppo l'incontro. Ha voluto vincere giocando bene, senza ricorrere alle solite tattiche astruse. Come sorpasso per poco non è stato sconfitto; è stata la forza di volontà che lo ha spinto nel momento cruciale all'offensiva e che ha fatto pendere la bilancia dalla sua parte.

Ora Gardini attende Pietrangeli, un Pietrangeli che è arrivato in finale praticamente senza colpo ferire, perdendo soltanto nove giochi (in tre incontri l'un antipatico primato in Malesia), rinfrancandosi nel morale e nel gioco. Insomma, un Pietrangeli che ha tutte le intenzioni di dare scacco matto all'amico-rivale e di riconquistare quello scudetto che soltanto due volte gli arrise nel passato. Ecco perché sin da oggi si profila una finale al cardiopalmo.

Comunque — e ciò sia detto sotto un profilo puramente spettacolare — le semifinali di ieri hanno profondamente deluso il pubblico. E' mancato lo spettacolo di marca tecnica. I soliti scambi di racchetta sono arrivati agli «assoluti» spremuti dalla fatica, logori e pieni di acciacchi. Ora cercano di ricorrere all'esperienza e al mestiere. Si sforzano, poveretti, ma non sempre vi riescono. E il pubblico finisce per sbadigliare, per annoiarsi. Tuttavia ritorna sempre sperando nella sorpresa.

Oggi sono in palio due titoli: quelli del doppio maschile e del doppio femminile. Nel doppio maschile non c'è quota per la coppia Pietrangeli-Sirola che già ha conquistato ieri titoli e che va alla caccia del settimo. Per la verità Pietrangeli ne ha già visti sette poiché un anno si alternò al fianco di Fachini. Tuttavia, nonostante la superiorità indiscussa del tandem azzurro, lo spettacolo non dovrebbe mancare perché Nicola e Orlando intendono Herrlitzare in un certo qual modo l'insuccesso patito nella finale europea di Coppa Davis offrendo una prestazione ad alto livello.

C'è anche il doppio femminile. Ma qui si entra in un settore che con il tennis ha ben poco a che vedere. Lo hanno dimostrato ieri pomeriggio la Riedi con la Lazzarino e la Pericoli con la Bassi. Sono tutte brave manuale della racchetta che, inchiodate sulla linea di fondo campo, fanno la calza. Impugnano la racchetta come un mestolo, hanno paura di attaccare, sorridono ai pochi ammiratori che sfidano la noia per assistere ai loro confronti e continuano ad effettuare pallonetti su pallonetti sino alla sfinimento. Qualcuno ieri ha contato la durata di un «quindici» tra la Riedi e la Lazzarino: sono stati ben 183 secondi. Non è un primato ma, proseguendo di questo passo, può darsi che un giorno le nostre ragazze vi riescano.

Giannino Bellani

Il doppio femminile a Lazzarino-Pericoli

(g. v.) Stamane, Lea Pericoli ha regolato senza difficoltà Lucia Bassi nel prosieguamento della semifinale del singolare femminile. La tennista milanese è apparsa decisamente superiore quando è stata costretta ad accettare il gioco assai più timoroso e privo di attacchi a rete della rivale. Interrotta ieri in gara con il punteggio di 6-4, 3-6, 1-1, cinque giochi a favore della Pericoli sono stati sufficienti per designare la seconda finalista che affronterà domani la Riedi.

Nel doppio maschile, Sergio e Vanni Tacchini sono stati costretti al ritiro poiché l'ingessatura applicata all'avambraccio destro di Sergio non permetteva certamente movimenti di gioco. Nell'altra semifinale si sono affrontati Driscoll-Maggi e Bode-Gaudenzi: i due milanesi hanno trovato maggior resistenza nel quarto di finale, quando avevano giocato contro Motta-Biondi. Gaudenzi è intervenuto ripetutamente nel gioco, sbagliando almeno il cinquanta per cento dei colpi, e Bode, ostacolato da uno stiramento muscolare, non è riuscito a fare molta moglie.

Sergio e Vanni Tacchini hanno ancora qualche oggi superato il confronto e distanza e indubbiamente le loro coppie valgono assai di più dei quarantaduesimi.

Questo è certamente un punto di merito a favore del passaggio alla prima categoria dei più giovani dei fratelli maggiori; nella riunione della presidenza federale Renato per questa sera si occuperà alcuni a questo argomento, prendendo in considerazione la candidatura di parecchi altri elementi che appaiono meritevoli; essi sono nell'ordine Matta, Di Maio, Biondi, e in campo femminile, Gubbò e Bonini.

Risultati di stamane: Singolare femminile - Semifinale: Pericoli b. Bassi 6-4, 3-6, 6-1.

Doppio maschile - Semifinale: Driscoll-Maggi b. Bode-Gaudenzi 8-1, 6-3, 6-3; Pietrangeli-Sirola b. Tacchini V.-Tacchini S. per ritiro.

Nella prima delle finali odierne, quella del «doppio» femminile, si sono incrociate campionesse d'Italia la Lazzarino e la Pericoli.

Esse hanno sconfitto Bassi-Riedi con il punteggio di 6-4, 6-3.

Brumel: metri 2,27

MOSCA, sabato sera.

L'atleta russo rendirecord Valerij Brumel ha compiuto oggi a Mosca una nuova sensazionale impresa: ha battuto il proprio record mondiale di salto in alto (m. 2,26) portandolo a metri 2,27. L'asso sovietico aveva recentemente vinto la gara di salto in alto ai campionati europei di Belgrado, stracciando ogni rivale e dimostrandosi in eccellenti condizioni di forma.

Il nuovo strepitoso primato è stato realizzato durante gare tra studenti svoltesi a Mosca.

Nella seconda giornata del campionato di serie C

Ardui confronti fuori casa per Novara, Biellese e Savona

Gli azzurri giocheranno ad Imperia contro la Sanremese - Derby piemontese a Ivrea fra arancioni e bianconeri - I liguri affronteranno il Varese - Il Casale ospita il Fanfulla

Due partite spiccano sulle altre nella seconda giornata del campionato di serie C: Sanremese - Novara e Ivrea - Biellese. Il Novara, considerato nei pronostici della vigilia come il più autorevole candidato alla promozione, ha fornito domenica scorsa una mezza delusione pareggiando sul proprio campo contro il Varese, una compagine ben affiatata che ha dimostrato la validità della sua ambizioni.

Il Novara cercherà di rifarsi domani, ed il suo compito sarà facilitato dal fatto che l'incontro non si disputerà sul campo della Sanremese (ancora indisponibile) ma su quello dell'Imperia. Il pubblico sarà tutto per la squadra di Ventimiglia, ma i biancoblù hanno un rendimento del tutto differente a seconda che giochino o meno sul proprio terreno. La Sanremese comunque ha dimostrato a Mestre di possedere un'ottima difesa e gli attaccanti piemontesi avranno il loro daffare per battere il bravo Lemmanier.

La Biellese dovrà dimostrare a Terni quali sono le sue reali possibilità in questo torneo. Il Vittorio Veneto è stato infatti un avversario troppo fragile per impegnare i bianconeri che, per essere giudicati, hanno bisogno di un più serio collaudo. Molto attesa alla prova sarà il nuovo centravanti Bonizzoni, che con i due goals segnati domenica scorsa si è già fatto una terribile fama di cannoniere, ed il mediano Pinetta che esordisce in bianconero. Il pronostico pende comunque a favore degli arancioni in compagnia di Busti, con il rientro di Streri ed il probabile inserimento dell'italo-argentino Alberti ha buona possibilità di riscattare la sconfitta subita ad opera del Savona.

Il Casale ospita il Fanfulla e per i nerostellati sarà una partita molto difficile. A Treviso i piemontesi hanno perso per 3-0 mettendo in mostra un attacco incerto ed una difesa quasi inconsistente. L'incontro di domani, contro una squadra che ha ottime possibilità, dirà se la pesante sconfitta di domenica scorsa è stato un semplice infortunio o se i difetti del Casale sono veramente preoccupanti.

Una trasferta difficilissima attende il Savona che giocherà sul campo del Varese. Due squadre che puntano molto in alto e che dovrebbero dar vita ad un incontro di grande interesse.

Il Rivoli, che al suo esordio in serie C ha ottenuto una brillante vittoria a Pordenone, affronta oggi (con un giorno di anticipo) il C.R.D.A sul proprio campo con moltissima probabilità di successo. Cremonese-Mestrina si presenta come una partita interessante ed equilibrata e di incerto pronostico sono pure Saronno-Legnano e Vittorio Veneto-Treviso.

Nella serie D

Domani il calendario riserva alla Pro una partita abbastanza impegnativa contro la Trinese, particolarmente vivace ed «aggressiva» sul proprio campo.

Nella seconda giornata di campionato è attesa con grande interesse la prova del Chiari, che domenica ha totalizzato il più alto punteggio del girone, la trasferta sul difficile campo del Pontevecchio. I toscani sembrano particolarmente guardinghi contro la squadra che si è preso il lusso di vincere contro vari alla forte Pinese Ligure.

La Novese, dal canto suo, giocherà in casa dell'Albenga, la Mestrina sarà di scena ad Alessandria, con scarse probabilità di guadagnare i due punti. La neopromossa Lavagnese — vittoriosa domenica — domani si batterà con la Carrarese, un'altra squadra venuta alla ribalta della serie D con l'intenzione di rimanervi. Le candidate alla promozione Rivoli e Vigevano cercheranno di ripetere della prima partita incolore, rispettivamente a spese dell'Asti, ancora a corto di preparazione, e del Sestri Levante.

Completano il programma Derthona-Spezia e Finale-Imperia. Due partite certamente non prive d'interesse tecnico ed agonistico. Infine il Borgomanero, che gioca nel girone B, domani ospiterà l'Inveruno, dopo la bella vittoria ottenuta domenica

Nel Trofeo Cent-Aci di automobilismo

Liliana Molino e Franco Prato primi nella eliminatoria torinese

Si sono svolte questa mattina, in corso Stati Uniti a Torino, le prove eliminatorie per la provincia di Torino del III Trofeo Cent-Aci di automobilismo. Centoquarantotto concorrenti sono scesi in gara. Dopo le cinque competizioni in programma è risultato vincitore il sig. Franco Prato, con punti 37,5; per il gruppo femminile la più abile è stata la sig.na Liliana Molino che ha totalizzato punti 34.

Le prove, come è noto, consistevano in cinque esami studiati per mettere in evidenza le doti di abilità e di preparazione dei concorrenti. Essi oltre a dimostrare una buona conoscenza delle norme di circolazione, dovevano superare un test psicotecnico controllati da una speciale apparecchiatura denominata «Simulator». Oltre a questi due ostacoli i concorrenti dovevano anche dimostrare la loro abilità parcheggiando in uno spazio ristretto, e collaudare i loro riflessi (sul i freni della loro autovettura) sulla «pista di frenata». Un cosmo agli apparecchi di illuminazione con controllo della messa a punto del veicolo concludeva la serie di prove.

Il vincitore di questa eliminatoria per la difficoltà e la diversità degli ostacoli superati, può considerarsi a buon diritto, fra l'elite automobilistica.

Oggi nel pomeriggio e nella mattinata di domani proseguiranno le prove per le provincie di Cuneo, Asti, Aosta, Vercelli, Novara ed Alessandria.

Classifica ufficiosa del Trofeo Cent-Aci per la provincia di Torino: 1. Franco Prato 37,5; 2. Fernando Fagà 36,5; 3. Silvio Gemmel 36; 3. Luigi Gallo 36; 3. Giovanni Cerchio 36; 6. Federico Formica 35; 7. Liliana Molino 34; 7. Giacinto Rano 34; 7. Pierluigi Gallino 34.

FINA

lo scudo più sicuro contro il freddo

THERMOFINA

fluido speciale per riscaldamento domestico

prodotto dalla PURFINA ITALIANA S. p. A.

rivolgersi alle Filiali di

MILANO - TORINO - GENOVA - BOLOGNA - PADOVA - ROMA

RIVENDITORI AUTORIZZATI

Ditta P. MELLÈ - Torino

Via Fagnano 27 - tel. 481050/481051

Ditta COMNAFTA - di Giachino - Torino

Corso Sicilia 12 - tel. 870003

una marca mondiale vi garantisce il prodotto

LUIGI XIV

Due confessioni

XXXVI. — *Luisa de La Vallière, dopo aver dato una figlia, Maria Anna, a re Luigi XIV, suo amante, viene creata duchessa. Partendo per la campagna di Fiandra, il sovrano le vieta di seguirlo. Contrariamente agli ordini, Luisa si reca a trovare il re ad Avesnes e il sovrano l'accoglie freddamente.*

La festa febbrile e poco protocollare che ha gettato davanti al re, Luisa, ordinariamente così timida e riservata, non è altro che il disperato tentativo di una innamorata che vuole difendere la sua felicità minacciata. Ma tutti biasimano la «colpevole». E ciò perchè tutti hanno potuto constatare — come scrisse l'ambasciatore d'Inghilterra al suo ministro Arlington, che «la signora di Montespan è la bellezza del giorno. Sono delle cose imbarazzanti, ma quando i re non sono più contenti al pari degli altri uomini, è necessario che

accadano». La signora di Montespan è sempre nella carrozza della regina. Il re si avvicina spesso per intrattenerai con lei. Ed ella schiera quasi sempre col sovrano. E' certamente ad Avesnes che la signora di Montespan, approfittando della gaffe commessa da Luisa de La Vallière, cede al re. Per esserne convinti, basta leggere quanto scrisse la Grande Mademoiselle: «Ci fermammo là tre giorni durante i quali la signora di Montespan mi pregò di assecondarla in un gioco. Ella si ritirava nella sua camera, che era nell'appartamento della signora di Montausier, vicina alla camera del re.

Era stata tolta una sentinella che prestava servizio in un corridoio che metteva in comunicazione l'alloggio del re con quello della signora di Montausier. La sentinella, invece, era stata posta in basso, per impedire a chiunque di salire per la scala». La duchessa di Montespan, cugina germana del re, aggiunge: «Il re se ne stava quasi tutto il giorno nella sua camera, chiudendo la porta dall'interno. E la signora di Montespan non veniva a giocare con noi e non seguiva la regina quando andava a fare la quotidiana passeggiata». E' poco, ma ce n'è abbastanza per intendere che in quei tre

giorni Francesca Athénaïs di Montemart, marchesa di Montespan, ha esaudito i voti dell'innamorato monarca. «Passati i tre giorni — scrisse la signorina di Montpensier — il re se ne andò col suo esercito da una parte e noi dall'altra. Cioè, le dame e il loro seguito riprendono la strada di Compiègne. Maria Teresa, non dubitando di nulla, continua a testimoniare la medesima amicizia alla signora di Montespan, la cui spiegazione affascina tutti. La comitiva si ferma un giorno a Notre-Dame-de-Liesse dove la regina desidera confessarsi e comunicarsi. La signora di Montespan non tralascia occasione di andare ostentatamente a confessarsi e porta con sé la duchessa de La Vallière. Si vedono così le due rivali insieme in chiesa. Una dopo l'altra, esse vanno dallo stesso prete per confidargli i loro peccati.

SEGUE: Le droghe della Voisin

ANNUNCI ECONOMICI

OFFERTE IMPIEGO ALT. LOCALI e TERR. L. 150 p. p.

(Continuano in pag. 6)

BAR Bartolomeo Cerva, affittasi alluogo vista mare ammobiliato frigo, due camere cucina, servizi, da ottobre-maggio. Telefonare Torino dalle ore 18-19, 890-062. 30045

SEMINTERRATO luminoso servizi, terzo ingresso carraio proprio mq. 250, affittasi via Bartolomeo 15. Tel. 832-401.

SCONTRINI 0-4 cercasi a Rita affittasi ottobre Telefonare Organizzazione immobiliare geom. Varisco, 510-777.

SOCIETA' proprietaria affitta ottime zone appezzamenti negozi e luminosi seminterrati. Tel. 890-287, 21-709, 670-643.

STUDIO professionale zona Crimea affitta valorizzando uso studio professionale oppure rappresentanza una camera vuoto attraente. Telefonare pomeriggio 45-456. 681521

TRASLOCHI trasporti ditta Zingarelli, telefono 233-838 per gennaio lucidia. Servizio serventi. A79777

VIA Montecuccoli 12, S. Rita, affittiamo luminoso locale interrato mq. 500 con ingresso carraio e annesso ufficio con servizi, adatto deposito, magazzino, rimessa silenziosa. Telefonare 40-055.

VILLA pecedliuare signorile affitta due camere ammobil e professionista solo. Scrivere: «Pubblicità Stampa 3055 — Torino». A83564

VILLA Valentino presso tapolinea tram 13 due alloggi signorili panoramici sette vani cadauno, autorimessa, giardino indipendenti, affittasi Telefonare

ALBERGHI E STAZIONI CLIMATICHE L. 150 p. p.

AUTUNNO eccezionale Pensione Riva, 13, Bellevaire 8 (telefono 90-777) modernissima, ultrazentralissima, prezzi speciali ottobre-dicembre interpellateci

COLLEGI ISTIT. SCUOLE L. 150 per parola

A.A. DORSI diurni corrispondenti Francese Inglese, Istituto Vittorio Veneto, via Pomba 20, Torino. 803

A.A. SEGRETARIE di azienda corsi diurni, Istituto Vittorio Veneto, via Pomba 20, Torino. 803

A. ISTITUTO Aurora, via Massimi 18, tel. 524-746, le migliori lingue corsi diurni serali stenografia, dattilografia, computisteria, paghe, cinematografia, sindacale. 27744

ACCONCIATORI diventerete frequentando corsi serali serali massa in piega, taglio, permanente, tinture, manicure, impianti esclusivi, scuola Dante Maria, via Pio V 8, telefono 687-092. 872

ACCURATA, seria preparazione lingue straniere: corsi diurni, serali inizieno primi ottobre all'Istituto «Cima», via Roma 324, telef. 510-384.

AD alunni desiderosi disciplina, metodo specializzato, risultati assai positivi, Collegio Balbiano, Vercelli. Informazioni e richieste. 602

AD alunni giovinetti desiderosi iniziare scuola media, ginnasio superiore, parificati con metodo, disciplina, collegio Balbiano, Vercelli, informazioni e richieste.

ALL'ISTITUTO Gioglia, Corriale 22, inizio corsi diurni, serali, stenografia, dattilografia, computisteria, inglese, lingue, contabilità generale e meccanizzata. Lezioni prove gratuite. 439

ALL'ISTITUTO «Cima», primo ottobre inizio corsi diurni, serali stenografia, dattilografia, computisteria, paghe-contributi, contabilità generale e meccanizzata, segretaria d'azienda. Via Roma 324, telefono 510-384. 594

ASPIRANTI infermiere e massaggiatrici, la scuola Nazionale indica le iscrizioni per corsi gratuiti di maestre viso, manicure, pedicure, massaggio corpo. Via Lagrange 10, tel. 547-470. A81870

ATHENA Istituto preparazione insegnanti stenografia, speciali preparazioni impiego, corsi biennali segretarie aziende. Pietro Micca 10. 644

AVVIAMENTO agli impieghi: stenografia, dattilografia, computisteria, segretarie d'azienda Metropolis, via Santa Teresa 20, telefono 46-344 688

AVVIAMENTO impiego: Disegno, Dattilo, Computo, Lingue, Operatori, Paghe, Disegno artistico, Pittura. Istituto Maria Vittoria, Piazza Vittorio Veneto 12, telefono 558-968. 603

AVVIAMENTO commerciale ai anni di ricupero. Tre anni in un anno. Istituto Maria Vittoria, piazza Vittorio Veneto 12, tel. 558-968. 603

BERLITZ SCHOOL, SONO APERTE LE ISCRIZIONI PER L'ANNO SCOLASTICO 1962-63: CORSI DI LINGUE COLLETTIVI ED INDIVIDUALI, DIURNI E SERALI, INFORMAZIONI PRESSO LA SEGRETERIA: VIA SANTA TERESA 3 (GRATTACIELO), TEL. 553-970.

BERLITZ School of English, Principe Amedeo 29. Corsi principianti, universitari, Professori Regni, Warburton, O'Farrel. Telefono 51-060. 634

CENTRO addestramento stenodattilografia corsi rapidi radiotecnica, elettronica, telecomunicazioni, disegnatori meccanici, installatori elettrici, aggiustatori, Visitate altresì laboratori radio laboratorio missioni radio TV, Via Sant'Ottavio 12, Torino. 713

COLLEGIO MASCHILE DALPOZZO - VERCELLI, RADDOMANDATO PER METODO, SERIETA' DISCIPLINA, INFORMAZIONI A RICHIESTA. 602

COMPLETAMENTE gratuiti corsi per avviarsi carriera d'ufficio: segretarie, stenodattilografia, computisteria, contabilità, corrispondenza lingue estere. Istituto Giovanni Giolitti, Centro Addestramento Professionale del Ministero del Lavoro, Maria Vittoria 2, piazza S. Carlo, telefono 530-820. 27703

CONVITTO Gallet garantisce lezioni private: maschile, femminile): Media - Ragioneria - Avviamento - Istituto Professionale Corrispondenza - Corsi completi lingue estere - Sede legale esami. Possibilità recupero anni. Retta mite. Preparazione seria, assistenza familiare. Sede meravigliosa, Lanzo (Lago Maggiore), telefono 61-908 21906

DOMITTO Nazionale Cavour 1, via Piave 2, Torino, tel. 44-636. Convitto, Semiconvitto, Doposcuola. Servizio autobus, [illegible] medie, [illegible] scientifica, istituto tecnico statali.

CORSI di preparazione, esami tecnici avviamento industriale e commerciale (ricupero anni). Corsi preparazione all'impiego corrispondenti in lingue estere, stenodattilo-computometer, paghe, contributi. Corsi disegno tecnico. Istituto Vaglienti, via Vagnone 7. 631

DIPLOMA corrispondente lingua estera conseguibile con esami interni frequentando corsi Manuali Istituto Pagliani, corso Francia 3 angolo via Drovetti 2. Telefono 42-820. 757

GRATUITAMENTE Centro professionale del Ministero del Lavoro, corsi finanziati di formazione, promozione e perfezionamento per l'impiego: stenografia, dattilografia, computisteria, lingue, paghe e contributi. Dopolavoro: Scuola incora, corso S. Martino 2. Tel. 519-974.

GRATUITAMENTE: ancora pochi posti [illegible] nei corsi di stenodattilo (diurni - serali) e [illegible] (solo [illegible]). Istituto Maria Vittoria, piazza Vittorio Veneto 12, tel. 558-968. 603

ISTITUTO Dattilografico Torinese prof. Fusco, inizia nuovi corsi accelerati diurni serali dattilografia, stenografia, contabilità meccanizzata, Via Cernaia 40, telefono 40-161. 561

ISTITUTO Giovanni Giolitti, corsi rapidi diurni - serali per avviarsi alla carriera d'ufficio. Preparazione servizi: stenodattilografia - computisteria - lingue estere, Maria Vittoria 2, piazza S. Carlo, telefono 530-820. 27703

LICENZIATI avviamento possono raggiungere recuperando anni di studio diploma ragioniere piemonte perito industriale frequentando corsi Istituto Pagliani, corso Francia 3 angolo via Drovetti 2. Telefono 42-820. 757

LINGUISTICO Istituto Internazionale, Specializzato per una perfetta preparazione linguistica e culturale. Via [illegible] 18, telefono 41-667. 27743

PETTINATRICI, parrucchieri, estetiste diplomati facilitazioni diventerete frequentando corsi Piemont, Via Po 21, telefono 83-905. 638

RIPALLO, telefono 58-886, recupero anni: ufici, geometri, ragioneria, geometri; scuola media unificata. Istituto corsi. Lezioni individuali. Istituto Riparallo. A75856

SIET, via Po 2, tel. 547-578. La segretaria d'azienda come la vogliono i Dirigenti d'azienda. Titolo più valido per l'impiego qualificato. 861

SIET - Immediata ripresa annuale attività in tutti i suoi corsi e orari.

SIET, corsi Ministeriali di Addestramento Professionale completamente gratuiti. Via Po 2, Torino. 859

LEZ. TRADUZ. PRIVATE L. 90 per parola

BALLERINI perfezionamento. Metodo rapido sicuro. Corso 3, Martino 2, telefono 512-036. 614

DATTILOGRAFA cerca lavoro proprio domicilio ore serali. Scrivere: «Pubblicità Stampa 3032 — Torino».

LEZIONI private [illegible] inglese. Scrivere post. F. [illegible] corso Vittorio Emanuele 9. A82214

SIGNORA accetta presso [illegible] qualunque lavoro ufficio ed corrispondenza francese inglese. Scrivere: «Pubblicità Stampa 3063 — Torino». A81500

TENUTA libri paga, impianto gestione ufficio personale, trattazione vertenze, consulenza autorizzato offresi ore libere. Telefonare dalle 13 alle 14 al 776-172 oppure scrivere: «Pubblicità Stampa 458 — Torino». 421

CAMERE MOBIL. FERM. L. 100 per parola

AFFITTASI ad impiegato camera 2-letti, zona Mirafiori. Telefonare 869-798.

PENSIONE Cairoli, via della Rocca 39. Camere ammobiliate, ottimo [illegible]. Telefonare 882-616 A82724

PIS-ALBERGO camere indipendenti-ammobiliate affittasi. Tel. 874-880.

DOMANDE IMPIEGO L. 80 per parola

A dilla impiegata offresi [illegible] pasto, fattura, ore libere. Telefonare 778-000.

ABILISSIMA economista ragioniere offresi trattenimento giornale. Referenze. Fermo posta San Remo. Patente n. 175112.

ATTIVO 30enne, venticinque esperienza tecnico commerciale presso importanti società metallomeccaniche, titolare servizio militare, ottimo ufficio tecnico, esaminerebbe anche piccola azienda presso piccola o media azienda per migliore valorizzazione capacità e responsabilità. Scrivere: «Pubblicità Stampa 3059 — Torino». A82813

BANCARIO occuperebbesi ore serali o sabato. Scrivere: «Pubblicità Stampa 7302 — Torino». A79035

CAPO cadiera, addetta industriali pubblici, stabilizzatore esperimento, 40enne, celibatario, offresi seria società o ente. Scrivere: «Pubblicità Stampa 8081 — Torino». A82409

CAPO reparto aggiustaggio, montaggio macchine utensili, serio, dinamico, di esperienza, offresi. Scrivere: «Pubblicità Stampa 3064 — Torino». A81710

CAPO squadra tornaria pratico freza e attrezzista, esperienza attrezzi. Scrivere: «Pubblicità Stampa 3060 — Torino». A82965

CAPUFFICIO tecnici nazionali importazione casa specializzata diplomatici tecnicamente offresi anche per settori industriale. Scrivere: «Pubblicità Stampa 3052 — Torino». A83738

CHIMICO millenaria esperienza, 25enne, dinamico, propenso, ingegnerebbesi presso industria oppure laboratorio in Torino o vicinanze. Scrivere: «Pubblicità Stampa 7433 — Torino».

CINQUANTENNE lunga esperienza industriale commerciale, residente Cuneo, offresi per [illegible] adeguata, [illegible] torno Porta Cuneo, Carta identità 12.571.517.

CORRISPONDENTE francese inglese stenodattilografia buona cultura 25enne impiegherebbesi. Scrivere: «Pubblicità Stampa 3057 — Torino». A83165

DIPLOMATO cercherebbe impiego ricollocamento offresi. Scrivere: «Pubblicità Stampa 3047 — Torino».

DIPLOMATO, magazzino, varie mansioni, offresi impiegato a serio ditta. Scrivere: «Pubblicità Stampa 5428 — Torino».

DIRETTORE [illegible] regionale, studi universitari, lunga esperienza professionale, offresi a media grande azienda industriale o commerciale. Pubblicizzare 240 Bergamo. 28035

DISEGNATORE 33enne, pluriennale esperienza commerciale cagliella presso importanti industrie, esaminerebbe serio proposto media grande Azienda. Scrivere: «Pubblicità Stampa 3115 — Torino».

DIRETTORE edile offresi ore libere. Telefonare 396-791. A80902

DISEGNATRICE diplomata, ogni genere creazioni decorative, pubblicità, caratteri, arredamenti, lucidi, eleganza, offresi. Scrivere: «Pubblicità Stampa 2061 — Torino». A81807

ELEMENTO altamente qualificato ramo commerciale amministrativo impiegherebbesi pubblicitàmente mansioni superiore. Scrivere: «Pubblicità Stampa 3037 — Torino». A83741

ESPERTO OLTRE VENTI ANNI ATTIVITA' DIRIGENTE RAMO COMMERCIALE VENDITA ORGANIZZERESE SU SCALA NAZIONALE ESAMINERESSE PROPOSTE IMPIEGO LIVELLO DIRETTIVO-ESECUTIVO. SCRIVERE: «PUBBLICITA' STAMPA 3056 — TORINO».

EX capo servizio trasporti offresi magazzino specializzato serio industria metalmeccanica. Tel. 983-710 ore pasti.

GEOMETRA volenteroso primo impiego offresi. Telefonare 533-903. A81501

GIOVANE diplomato ragioneria cerca occupazione inglese francese esperienza in public relations, [illegible] adeguata proprio ragazzo. Scrivere: «Pubblicità Stampa 6365 — Torino».

GIOVANE 30enne sposato, molte referenze corrispondente qualsiasi mansione. Telefonare 737-364. A82864

IMPIEGATO amministrativo trentenne, lunga pratica, referenziato, offresi. Tripoldi, Lanzo 18. A82915

IMPIEGATO [illegible] esperienza contabilità generale, [illegible] tecnica clienti, ecc., referenziatissimo, libero, offresi presso seria ditta. Scrivere: «Pubblicità Stampa 4540 — Torino». A81371

IMPIEGATO pratica piemontese acquisti amministrazione libero subito offresi. Scrivere: «Pubblicità Stampa 4101 — Torino». A79888

IMPIEGATO pratichesimo acquisti amministrazione libero subito offresi. Telefonare 894-080. A80876

IMPIEGATO tecnico praticissimo lavorazioni stampaggio lamiera si offre in variazione scopo miglioramento occupazione. Scrivere: «Pubblicità Stampa 8054 — Torino». A82431

INGLESE tedesco francese ragioniere diplomato ottima votazione dimostrabile offresi. Scrivere: «Pubblicità Stampa 7480 — Torino». A83636

INGLESE tedesco francese interprete traduttrice impiegherebbesi. Scrivere: «Pubblicità Stampa 4210 — Torino».

INSEGNANTE 30enne occuperebbesi impiegata casiera. Scrivere: «Pubblicità Stampa 5467 — Torino». A80018

INTERPRETE inglese francese tedesco lunga permanenza estero impiegherebbesi. Tel. 261-807. ATLEN

INTRODOTTO litografia impresta scelti uffici stessa, giovane sono responsabile lavori tipografici similari. Scrivere: «Pubblicità Stampa 3080 — Torino».

ISPETTORE DIRETTORE FILIALE, ESPERTO MODERNA RICERCA ED CONDUZIONE PERSONALE - VENDITE, CONTROLLO FILIALI, TRATTATIVE MEDIO-ALTO LIVELLO, ESAMINEREBBE SERIE TENTAZIONE PROPOSTE. SCRIVERE: «PUBBLICITA' STAMPA 1479 — TORINO». A83804

MACCHINISTA 24enne perfetta [illegible] conoscenza inglese, stenodattilografia, pratica ufficio impiegherebbesi segretaria corrispondente. Scrivere: «Pubblicità Stampa 3041 — Torino».

RAGIONIERE buona cultura, offresi magazziniere, impiegato a buona ditta. Scrivere: «Pubblicità Stampa 3439 — Torino».

RAGIONIERE esperienza contabilità industriale e magazzino, conti correnti, programmazione, organizzazione, occuperebbesi [illegible] seria azienda. Scrivere: «Pubblicità Stampa 3007 — Torino».

RAGIONIERE venticinquenne pratica lavori uffici impiegherebbesi subito. Scrivere: «Pubblicità Stampa 5419 — Torino».

RAGIONIERE 30enne referenze impiegherebbesi. Telefonare 597-397.

RAGIONIERE 35enne, dinamico, costaricità meccanizzata, programmazione, bacon, esperto, perito e controlli, organizzazione vendite, contatti clienti, libero 1° ottobre, offresi. Telefonare 533-434.

RAPPRESENTANZA quattrolingue inglese, francese, 35enne, stenodattilografia lunga pratica ufficio. Scrivere: «Pubblicità Stampa 3073 — Torino». A82966

SEGRETARIA [illegible] CORRISPONDENTE, DIPLOMATA, BUONA CONOSCENZA FRANCESE, PRESENZA, ETE-NODATTILOGRAFA, REFERENZIATISSIMA, SCRIVERE: «PUBBLICITA' STAMPA 3422 — TORINO».

SIGNORA possiede auto propria accetta qualsiasi trasferimento purchè serio ed redditizio. Scrivere: «Pubblicità Stampa 3023 — Torino». A81600

SEGRETARIO ufficio amministrativo III categoria, pratica ufficio unico d'opera, ufficio acquisti, collegio ore lavorative, ciclo di lavorazione, auto propria, disponibile offresi a serie ditta. Libero anche subito. Scrivere: «Pubblicità Stampa 3387 — Torino». A82618

SIGNORA 30enne presenza, offresi qualsiasi impiego, preferenza: telefonista, magazziniera, studio medico. Tel. [illegible] ore 13-19. A84493

[illegible] conoscenza stenodattilografia, [illegible] generale, [illegible] presso tutti lavori ufficio, cerca impiego. Telefonare 514-366 o scrivere: «Pubblicità Stampa 3102 — Torino». A81242

SIGNORINA ragioniera dall'estero perfetta conoscenza inglese, offresi presso ditta [illegible] interprete. Scrivere, «Pubblicità Stampa 3047 — Torino».

SIGNORINA ventenne licenza commerciale, primo impiego. Offresi. Telefonare 558-988 dopo ore 18. A79951

TECNICO capo officina, ventennale esperienza costruzioni macchine alternative, stampi a trasferi, termoplastici, esperimento lavorazioni di macchine, tempi e metodi, conoscerebbesi. Scrivere: «Pubblicità Stampa 4296 — Torino».

TECNICO progettista esperimentato, pratico assistenza costruzione montaggio macchine, impianti offresi. «Scrivere: «Pubblicità Stampa 3038 — Torino».

TECNICO verniciatore qualificato offresi per direzione stabilimento carpenteria metallica Scrivere: «Pubblicità Stampa 6365 — Torino». A82463

TENTANDO laureato 1ª categoria, diploma segretario militare ufficiale, Lionello, Cavalcanti 32, Torino.

TRADUTTRICE inglese francese stenodattilografa impiegherebbesi presso seria ditta, ufficio stampa preferibile Scrivere: «Pubblicità Stampa 6258 — Torino».

UNIVERSITARIO colto referenze primarie occuperebbesi mezza giornata. Scrivere: «Pubblicità Stampa 3022 — Torino». A81688

VENTITREENNE stenodattilografa qualificata [illegible] ufficio ufficiale. Tel. 389-440.

VENTOTTENNE diplomico, studi superiori, perfetta offresi qualsiasi decorosa occupazione. Telefonare 788-971.

OFFERTE IMPIEGO L. 125 per parola

A.A.A. SOCIETA' [illegible] 26-40enne buona presenza anche part-time almeno libero - residente Torino e provincia. Rivolgersi via Garibaldi 59, piano mobile. 696

ABILI stenodattilografe 20enni cerca importante industria centro Torino. Scrivere: «Pubblicità Stampa 6319 — Torino, 12 — Milano», 36598

AG giovani serissimi 20-45 anni residenti Alessandria ed immediati contatti provincia, importante Società offre redditizio lavoro. Esigesi massima serietà intelligenza. Guadagno iniziale garantito, [illegible] successivo. Pubblicizzare, Casella 402, Alessandria. 37649

AMBIENTE edile specializzato disegnatori civili abitazioni cercasi. Scrivere: «Pubblicità Stampa 6038 — Torino».

TECNICO verniciatore qualificato offresi per direzione stabilimento carpenteria metallica Scrivere: «Pubblicità Stampa 6365 — Torino». A82463

TENTANDO laureato 1ª categoria, diploma segretario militare ufficiale, Lionello, Cavalcanti 32, Torino.

APPRENDISTA libera ore pomeridiane. Scrivere: «Pubblicità Stampa 3042 — Torino». A83202

AUTORI canzoni cercasi Festival Club Filodge [illegible] gratis. Scrivere, via Cavour 21. A83478

AZIENDA vetraria cerca elemento abile, dinamico pratica commerciale, contabilità lavori ufficio, capacità trattare clientela ed assumere eventuali mansioni direttive. Scrivere: «Pubblicità Stampa 479 — Torino». 705

BOTTEGA artigiana via Lagrange 16 cerca apprendista bambina. Presentarsi ore pasti, telefonare 533-910. **ARCHI**

CANTANTI pre-sentirsi per concorso nazionale Le Roi, Strada 10, oppure telefonare 570-402, Torino.

CERCANSI ambosessi cantanti concorso Club Principe, Moncalvo, via Carmine 11.

CERCASI capo reparto saliffia anche pratica tessuti, lavorazione. Indicare [illegible] precedenti, preferibile. Scrivere: «Pubblicità Stampa 6112 — Torino». A82764

CERCO commesso e commessa mascherine pratici abbigliamento e articoli sportivi e aggiornista. Molini Sport, via Cavour 5. A82882

CERCO organico [illegible] esperto ricerche laboratorio; sostituirebbe ottima retribuzione e possibilità periodi studio specializzazione estero Garantisco massima riservatezza. Scrivere: «Pubblicità Stampa 4161 — Torino».

COMMESSA preferibilmente pratica mobili, massima ditta Alessia, corso Vinzaglio 5. 709

**CRONOMETRISTI NOTEVOLE ESPERIENZA RICERCA URGENTEMENTE INDUSTRIA METALMECCANICA. SCRIVERE: «PUBBLICITA' STAMPA 486 — TORINO». 413

DATTILOGRAFA valuta seria, ditta calligrafia, corso studio amministrativo. Referenziata indicando età, pratica. Scrivere: «Pubblicità Stampa 4198 — Torino». 705

DATTILOGRAFA 16-18enne, bella calligrafia, massimo studio professionale. Manoscritto: «Pubblicità Stampa 472 — Torino». 805

DIPLOMATA media superiori preferita stenodattilografa possibilmente conoscenza inglese esperienza lavori ufficio cerca importante azienda torinese per segreteria di direzione. Inviare curriculum al «Pubblicità Stampa 7469 — Torino».

DISEGNATORE principiante, esperto strumentazione cerca Costruzioni Meccaniche FIAT S.p.A. Silenzio, via Lanzirachini 15 Indicare curriculum, specializzazione, referenze, pretese. 23178

ELEMENTO buona cultura generale e tecnica, pratico ufficio e aspetti inerenti approvvigionamenti industriali, intraprendente, serio, importante industria meccanica torinese. Precisare età, posti occupati, mansioni, pretese. Scrivere: «Pubblicità Stampa 5475 — Torino».

**ESPERTO ORGANIZZAZIONE SVILUPPO VENDITE, SEGRETARIA DIREZIONE COMMERCIALE E CONTROLLO FILIALI ESTERNE SECONDO MODERNE TECNICHE DIREZIONALI, ASSUME INDUSTRIA MOBILI CONTEMPORANEI. RICHIEDESI ESPERIENZA REFERENZE TITOLO DI STUDIO ADEGUATO. OFFRESI STIPENDIO SECONDO CAPACITA', POSSIBILITA' CARRIERA DATO MOMENTO GRANDE ESPANSIONE AZIENDA. INVIARE CURRICULUM MANOSCRITTO A: «PUBBLICITA' STAMPA 473 — TORINO». 836

IMPIEGATA pratica ufficio unica cassa piccola industria zona fondo corso Vercelli. Presentarsi pomeriggio Bitgra, via Barberina 67. Tel. 260-035.

IMPIEGATA 14-18enne dattilografa, grafica lavori ufficio cerca subito industria elettrodomestici. Telefonare 751-964 o presentarsi Ultravox, corso Montegrappa 51.

IMPORTANTE azienda commerciale giovani periti corrispondenti commerciali Italiano e Italiano-Francese. Scrivere: «Pubblicità Stampa 1410 — Torino».

**IMPORTANTE AZIENDA METALMECCANICA CERCA MACCHINISTE MECCANICO DIPLOMATO ESPERIENTE PER UFFICIO CONTABILITA' INDUSTRIALE. SCRIVERE: «PUBBLICITA' STAMPA 486 — TORINO». 413

IMPORTANTE azienda tessile cerca viaggiatore 30-35enne pluri mesi dimostrato attendo affermato stipendio provvigioni auto rimborso spese. Esigesi curriculum completo. Scrivere: «Pubblicità Stampa 5313 — Torino». A82762

IMPORTANTE cartoleria commerciante capo magazziniere provvederebbe stock industria pratico carico e scarico, ottima retribuzione. Presentarsi via Salabertano n. 30, Torino. A82755

IMPORTANTE cercasi per ingegnere d'officina, preferibile abbia industria. Presentarsi via Salabertano n. 30, Torino. A82756

IMPORTANTE complesso spettacolo assume infermiere diplomate interessi direzione Teatri Roma, retribuzione minima assolutamente mensili oltre vitto alloggio. Indirizzare curriculum vitae dettagliato, età, specializzazione, lingue parlate: Casella 502 D Sip Tritone, Roma.

IMPORTANTE tenderia tessuto cerca disegnatore 2ª esperto pratico sviluppo progetti impianti. Scrivere: «Pubblicità Stampa 7451 — Torino». A82361

IMPORTANTE impresa internazionale cerca rappresentanti ed impiegati amministrativi tecnici [illegible] Casella 266 D Sip Tritone Roma.

IMPORTANTE industria cerca [illegible] elettricista perfetta e pratica provinciale per impianti telefonici. Scrivere: «Pubblicità Stampa 6322 — Torino». A84453

IMPORTANTE industria meccanica pluriennale cerca proprietario capitali per sviluppo [illegible] ed ampliamento lavorazione articoli attrezzo. Dettagliare curriculum e pretese. Scrivere: «Pubblicità Stampa 12 — Milano», 36598

IMPORTANTE industria tessile cerca per ufficio contabilità signorina con esperienza minima triennale, capitata presso piccola e media industria. Precisare età, pretese, posti occupati. Scrivere: «Pubblicità Stampa 500 — Torino».

**IMPORTANTE STABILIMENTO MECCANICO CERCA DISEGNATORI (I) E (II) GRADO. SPECIFICARE POSTI OCCUPATI. SCRIVERE: «PUBBLICITA' STAMPA 396 — TORINO». 389

INDUSTRIA elettrodomestici cerca stenodattilografa, laureata, abile contabilità [illegible] Scrivere: «Pubblicità Stampa 7467 — Torino». A82396

INDUSTRIA meccanica cerca elemento almeno 25 anni corrispondente lingue straniere, indispensabile perfetta conoscenza tedesco. Scrivere: «Pubblicità Stampa 2038 — Torino».

INDUSTRIA meccanica cerca elemento 35-40 anni con patente per reparto sportivo pubblicitario preferenza conoscenza lingue. Scrivere: «Pubblicità Stampa 2118 — Torino». A83278

INDUSTRIA produzioni sociale cerca tecnico sopralluogo sui campi profilattici contanee, per affidargli direzione reparto. Indicare età, pretese, curriculum. Scrivere: «Pubblicità Stampa 451 — Torino».

**INDUSTRIA TORINESE RICERCA PER UFFICIO SPEDIZIONI DIPLOMATO MILITERENTE ANCHE PRIMO IMPIEGO. SCRIVERE: «PUBBLICITA' STAMPA 5417 — TORINO». A84648

INGEGNERE giovane anche primo impiego per mansioni tecnico commerciali assume importante ditta. Scrivere: «Pubblicità Stampa 3007 — Torino».

INGEGNERE meccanico o perito industriale capace, massima anzianità massimi lo genere, Fertilia conoscenza loro impiantamento desidera valido primario industria torinesi, piacentini, età massima 40 anni. Scrivere: «Pubblicità Stampa 5198 — Torino».

**INGEGNERE PROFONDA CONOSCENZA MECCANICA POSTO ALTA RESPONSABILITA' LAVORO AUTONOMO, ABILE TRATTARE MAESTRANZE, CERCASI DA INDUSTRIA METALMECCANICA TORINESE. SCRIVERE: «PUBBLICITA' STAMPA 403 — TORINO».

ISTITUTO privato torinese assume, ai soliti insegnanti di topografia, costruzioni, ragioneria. Tel. 40-883, 43-789.

ISTITUTO assicurativo assume addetti dattilografie pratiche ufficio libri paga. Scrivere: «Pubblicità Stampa 5124 — Torino».

OTTICO [illegible] abile lavoro [illegible] per negozio. Telefonare 531-467, 583-127.

(Continua a pag. 14)

protetti da un indumento che è leggero, elegante, indifferente all'acqua che cade. Protetti da un impermeabile "nailon" perchè tutto il meglio è "nailon"

"SCALA D'ORO"

nailon RHODIATOCE

STUDIO STILE 964.5

I nomi "RHODIA - SCALA D'ORO" sono marchi depositati di proprietà della Società Rhodiatoce.

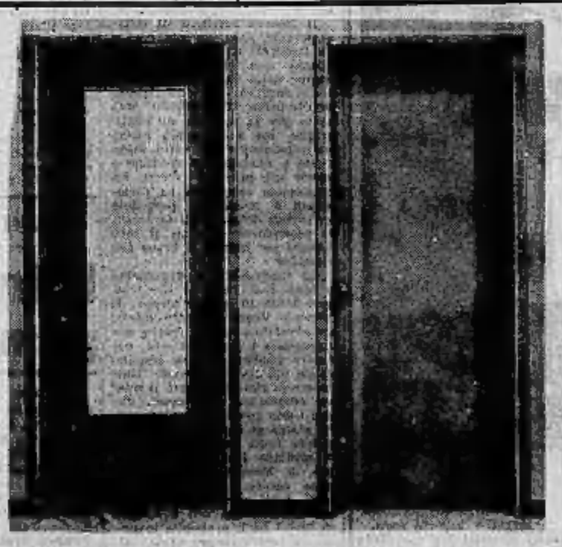

la porta di plastica più bella ed economica

G.P.V. RESIOLA - RICHERSON S.p.A.

esposta al SALONE INTERNAZIONALE della TECNICA - TORINO
PADIGLIONE delle MATERIE PLASTICHE - Stand 1558 (dal 22-9 al 2-10)
prodotta dalla EDILRESINE S.p.A. - MILANO, Piazza Repubblica, 28

Nella terza del campionato c'è un confronto che spicca su tutti gli altri

FIORENTINA-JUVENTUS: una battaglia aperta tra due squadre che vogliono risalire la corrente

Turno facile per il Bologna

L'incontro Fiorentina-Juventus dominerebbe la scena dalla terza giornata [illegible] campionato [illegible] calcio se... Così si dovrebbe [illegible] la presentazione del programma delle [illegible] di domani, [illegible] una volta tanto vogliamo andare contro corrente e diciamo ugualmente che il confronto fiorentino sovrasta gli altri per interesse tecnico e di classifica, non in contrasto ma in relazione all'attuale grave situazione di crisi delle due squadre.

Si tratta di due «grandi» del torneo in serie [illegible], due [illegible] le società più [illegible] e rispettate d'Italia. La Juventus [illegible] gira a [illegible] vere, la Fiorentina ha [illegible] punti all'attivo e due sconfitte brucianti. [illegible] proprio vogliamo possiamo parlare di «match fra grandi delusi», ma è chiaro che per i bianconeri e per i viola il campionato potrebbe [illegible] seriamente compromesso domani al comunale del capoluogo toscano. Siamo ancora a settembre e l'espressione apparirà esagerata e quasi fuori tempo, ma va la [illegible] ginate [illegible] Fiorentina [illegible] veramente bloccata da un [illegible]? E pensate a che cosa potrà [illegible] la Juventus se rimarrà in graduatoria con quell'unico e misero punticino racimolato a Genova nella giornata di apertura?

Sarà una battaglia grossa, di questo possiamo essere certi, una battaglia in cui gli uni e gli altri butteranno l'ardore più acceso, con l'aggiunta di un pizzico di rancore per la «grana» Amenolida.

E questo mentre il Bologna «riposerà» di fronte al modesto Palermo, e mentre il Milan attenderà a San Siro l'Atalanta che difficilmente potrà ripetere l'*exploit* di sette giorni fa a Torino, un po' perché mancherà il fattore sorpresa, ed un po' perché i rossoneri campioni non dovrebbero avere i difensori distratti come lo sono [illegible] invece i loro colleghi juventini.

Ed eccoci all'Inter di Herrera; [illegible] squadra nerazzurra nonostante le rudi critiche di cui è fatta oggetto è perfettamente in media inglese, forse [illegible] gioca bene ma non perde punti. Mentre i dirigenti stanno lavorando per creare lo promessa dello spettacolo con gli acquisti di novembre, gli atleti attualmente in [illegible] si arrangiano... per [illegible] precedere troppo distacco [illegible] prime. Tanto [illegible] ricordare, diciamo che sono [illegible] dianco [illegible] Milan. La [illegible] di Catania è difficile, non impossibile.

Roma-Modena completa il quadro dei [illegible] confronti. Dobbiamo a questo punto ricordare che gli emiliani affronteranno il collaudo dell'«Olimpico» senza Conti e senza Cinesinho per i gravi infortuni di sette giorni fa. Qui bisognerebbe parlare degli arbitri. Possibile che sia così [illegible] reprimere il gioco duro e violento? Il campionato [illegible] [illegible] dei direttori [illegible] gara [illegible] che potrebbero senza troppi [illegible] perdonare i falli «verbali» per punire con [illegible] drastiche i violenti. Il calcio è spettacolo. Lo ricordino anche [illegible] arbitri!

Giulio Accatino

Arbitri di domani
(Inizio ore 15,30)

Serie A (3ª giornata)

Bologna-Palermo: Angonese
Catania-Inter: Jonni
Fiorent.-Juventus: Gambarotta
Genoa-Venezia: Righi
L. R. Vicenza-Samp: Marchese
Milan-Atalanta: Bonetto
Roma-Modena: Di Tonno
Spal-Napoli: Campanati
Torino-Mantova: Ravera

Serie B (3ª giornata)

Catanzaro-Parma: Barola
Como-Cesena: Casei
Foggia-Brescia: Catalfo
Lecce-Alessandria: Schiavio
Lucchese-S. Nova: Sabatella
Messina-Triestina: Ferrari
Padova-Bari: Grisei
Sambened.-Lazio: Bernardi
Udinese-Pro Patria: Monti
Verona-Cagliari: Varesani

Serie C (Girone A)
(2ª giornata)

Canale-Fanfulla: Castaldi
Crem.-Saro.-Rovereto: Gandilia
Ivrea-Biellese: Canova
Marzotto-Torr.-Sacco: Sacchi
Saronese-Novara: Pirni
Savona-Legnano: Negri
Varese-Savona: Figarilla
Vittoria V.-Treviso: Marango

All'insegna di vecchie e nuove rivalità

Amaral [illegible] cambia tattica - Castano proverà ancora domani le sue condizioni - Il rientro di Ansolin

La squadra [illegible] Juventus è partita poco dopo [illegible] giorno per Firenze, prima tappa di una duplice trasferta: domani al «comunale» [illegible] città toscana [illegible] gara di campionato, e mercoledì a Foggia per il secondo turno della Coppa Italia. L'allenatore Amaral, nonostante i recenti risultati negativi, non intende mutare né la formazione e tanto meno la tattica, e pertanto le novità saranno tutte dettate da necessità. Non ci sarà Mattrel, ed il posto di portiere sarà ricoperto da Ansolin, e qualora Castano dovesse all'ultimo momento rinunciare, toccherebbe a Bercellino la maglia n. 4 (terzino di centro campo).

Castano accusa ancora un po' di timori nei contatti con l'uomo a causa dell'infortunio lamentato domenica contro l'Atalanta. Il difensore si è regolarmente allenato, ma diverso è giocare con i compagni, diverso è affrontare un «match» di campionato. Castano quasi certamente deciderà domattina.

Per il resto nulla di nuovo: difesa a zona, ed attacco basato sul grande lavoro di Del Sol, sull'estro di Sivori e sulla fierezza di Nicoli. Durante la prova pratica di ieri — disputata a porte chiuse per volere di Amaral — si è notato un certo progresso sia nella velocità della manovra che nella precisione dei passaggi. Impressioni [illegible] un allenamento, che chiaramente conferma proprio nella difficilissima trasferta di Firenze La formazione per la gara con i viola sarà quasi certamente questa: Ansolin; Castano (Bercellino), Salvadore; Leoncini, Emoli, Bertl; Crippa, Del [illegible] Nicoli, Sivori, [illegible] Riserve: Tancredi, [illegible] e Rossi [illegible] a Bercellino).

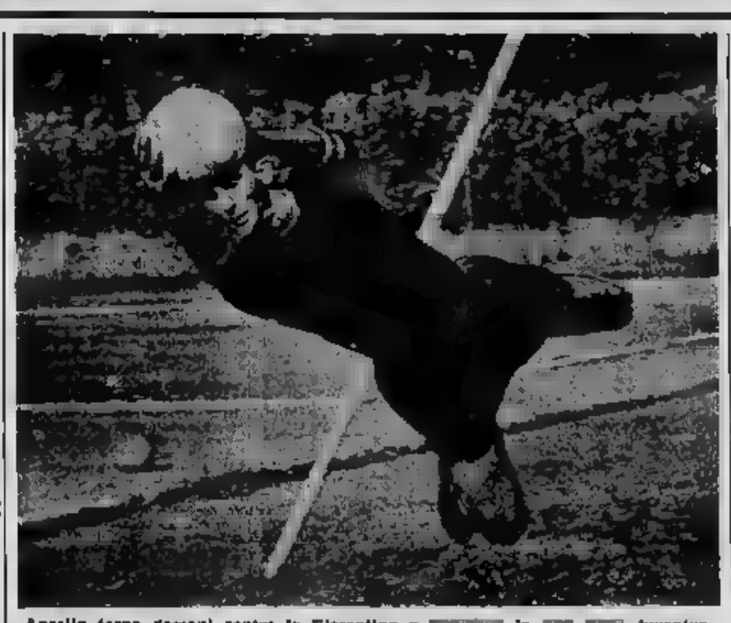

Ansolin torna domani contro la Fiorentina a [illegible] la [illegible] Juventus

Tra i toscani, [illegible] posto di [illegible] - Valcareggi spera nella [illegible] polemica [illegible] svedese Hamrin

[illegible]

Firenze, sabato [illegible]

Per la prima volta dall'inizio del campionato Valcareggi [illegible] potuto [illegible] la formazione della Fiorentina con qualche giorno di anticipo. Non è stata neppure questa una settimana fortunata per i viola, che hanno dovuto rinunciare, nell'allenamento di metà settimana, all'apporto di Malatrasi, vittima di un leggero strappo muscolare; tuttavia l'assenza del terzino non ha aperto un grosso problema, dato che Castelletti non può essere considerato una riserva. Castelletti, anzi, si è impegnato a fondo nell'allenamento e due porte, in cui è risultato uno dei migliori.

Si ritiene, insomma, che la difesa della Fiorentina non debba perdere molta [illegible] più abituale [illegible] per l'assenza di [illegible].

Le preoccupazioni per Valcareggi, piuttosto, derivano dalla [illegible] [illegible] [illegible] Milani [illegible] a entrare in [illegible] e Petris in crisi nuova [illegible] per l'esclusione [illegible] prima squadra. Le speranze, perciò, non [illegible] appuntate su Hamrin, in sensibile [illegible] so a protagonista assoluta della partitella di metà settimana, in cui ha [illegible] quattro reti, delle quali un paio davvero irresistibili.

Ad Hamrin Valcareggi affiderà lo stesso compito di domenica scorsa: lo svedese giocherà in tandem con Milani e si spera che sia più fortunato che a Genova, dove ha mancato di un soffio la rete del meritato pareggio. Hamrin, naturalmente, tarda di poter includere finalmente il suo nome nel tabellino dei marcatori ed il deciso a farlo contro la [illegible] ventus.

Valcareggi, da parte sua, sembra molto più sollevato che nella scorsa settimana.

«Mi sembra — ha detto — che il momento della prima vittoria sia [illegible] [illegible] Fiorentina è senza dubbio in [illegible], ma [illegible] il caso di parlare di compito facile. La Juventus è sempre una grossa squadra e per di più ha le nostre stesse necessità di fare un buon risultato. Qualunque sia l'esito finale dell'incontro io penso che il pubblico fiorentino assisterà davvero al primo grande incontro della [illegible] giornata».

Valcareggi non [illegible] voluto fare anticipazioni sulla tattica viola, ma ha fatto capire di tenere Sivori più di ogni altro giocatore avversario. E' probabile, perciò, che il «grande» Omar sarà opposto a una [illegible] marcatura a [illegible] compito sia Dell'Angelo che, [illegible] campionato scorso, si è [illegible] valere in situazioni simili.

Giordano Goggioli

Il Torino ospita [illegible] compagine "pericolosa"

Ecco il Mantova di Sormani

I granata schiereranno, contro il centravanti azzurro, l'esordiente Teneggi II che sostituisce Lancioni

Locatelli: ancora uno dei suoi goals preziosi (Moisio)

Domani i granata affronteranno sul campo di via Filadelfia il Mantova, nella seconda partita casalinga della stagione. Dopo l'esordio non troppo brillante [illegible] a Catania il Torino si è ripreso a Palermo ove si è imposto senza difficoltà ai rosanero, perdendo però in quella partita il centromediano Lancioni, costretto a ripetere per una frattura.

Contro una prima linea [illegible] quella mantovana non [illegible] [illegible] è proprio il [illegible] Sormani, [illegible] posizione è assai difficile; Santos vorrebbe far esordire il giovane Teneggi II, che nel Bologna giocava indifferentemente da terzino e da [illegible] diocentro, ma non è da escludere che all'ultimo momento si decida di spostare Rosato [illegible] centro [illegible] mediano, arretrando dalla prima linea Fortini.

[illegible] rimanenti ruoli la squadra dovrebbe [illegible] immutata. I giocatori convocati sono quindici e rimarrà [illegible] ritiro [illegible] l'albergo Ambasciatori fin da questo pomeriggio: i ritenuti designati sono il portiere Panetti, il mediano Spalio e gli attaccanti Cella e Gualtieri. Il Mantova giunge nel pomeri[illegible] Torino. Hidegkuti porterà con sé quattordici giocatori ma non ha intenzione di mutare [illegible] formazione schierata nella prima [illegible]ne. Verrà riconfermato al centro della prima linea Sormani, anche se le sue condizioni di forma non [illegible] eccellenti. Il giocatore [illegible] «vitalonato» con particolare attenzione da alcuni dirigenti juventini che per l'occasione rinunceranno a seguire la loro squadra a Firenze. Non rientrerà neanche il tedesco Geiger, [illegible] in [illegible] trato con la preparazione.

Le formazioni delle [illegible] squadre per la [illegible] di domani dovrebbero essere le seguenti: Torino: Vieri; Soerensen, Buzzanca; Tenaglia II, Rosato; [illegible] va, Locatelli, Di Giacomo, Ferrini, Crippa. Mantova: Negri; Morganti, [illegible]; Tarabbia, Pini, Cancian; Allemann, Giagnoni, Bornani, Mazzero, Recagni.

Il Torino [illegible] compagine "pericolosa"

Ecco il Mantova di Sormani

I granata schiereranno, contro il centravanti azzurro, l'esordiente Teneggi II che sostituisce Lancioni

Locatelli: ancora uno dei suoi goals preziosi (Moisio)

Domani i granata affronteranno sul campo di via Filadelfia il Mantova, nella seconda partita casalinga della stagione. Dopo l'esordio non troppo brillante [illegible] a Catania il Torino si è ripreso a Palermo ove si è imposto senza difficoltà ai rosanero, perdendo però in quella partita il centromediano Lancioni, costretto a ripetere per una frattura.

Contro una prima linea [illegible] quella mantovana non [illegible] [illegible] è proprio il [illegible] Sormani, [illegible] posizione è assai difficile; Santos vorrebbe far esordire il giovane Teneggi II, che nel Bologna giocava indifferentemente da terzino e da [illegible] diocentro, ma non è da escludere che all'ultimo momento si decida di spostare Rosato [illegible] centro [illegible] mediano, arretrando dalla prima linea Fortini.

[illegible] rimanenti ruoli la squadra dovrebbe [illegible] immutata. I giocatori convocati sono quindici e rimarrà [illegible] ritiro [illegible] l'albergo Ambasciatori fin da questo pomeriggio: i ritenuti designati sono il portiere Panetti, il mediano Spalio e gli attaccanti Cella e Gualtieri. Il Mantova giunge nel pomeri[illegible] Torino. Hidegkuti porterà con sé quattordici giocatori ma non ha intenzione di mutare [illegible] formazione schierata nella prima [illegible]ne. Verrà riconfermato al centro della prima linea Sormani, anche se le sue condizioni di forma non [illegible] eccellenti. Il giocatore [illegible] «vitalonato» con particolare attenzione da alcuni dirigenti juventini che per l'occasione rinunceranno a seguire la loro squadra a Firenze. Non rientrerà neanche il tedesco Geiger, [illegible] in [illegible] trato con la preparazione.

Le formazioni delle [illegible] squadre per la [illegible] di domani dovrebbero essere le seguenti: Torino: Vieri; Soerensen, Buzzanca; Tenaglia II, Rosato; [illegible] va, Locatelli, Di Giacomo, Ferrini, Crippa. Mantova: Negri; Morganti, [illegible]; Tarabbia, Pini, Cancian; Allemann, Giagnoni, Bornani, Mazzero, Recagni.

I nerazzurri a Catania [illegible] molte riserve

L'Inter in difficile trasferta

[illegible]

Milano, sabato [illegible].

Inter d'emergenza, per la temibile trasferta di Catania. Maschio e Suarez, entrambi infortunati, [illegible] sono in grado di giocare; perciò Herrera, evidentemente ingualato, narà [illegible] a mettere in campo una formazione di ripiego, ricorrendo agli atleti dello scorso campionato, meno Bolchi già di forma a causa del servizio [illegible] a fianco Ballari [illegible] al [illegible]dena. Se si aggiunge anche l'indisponibilità di Zaglio, in predicato [illegible] il rilancio prima dell'annichevole di Riccione, si [illegible] un quadro [illegible] ottimistico della situazione [illegible] Il direttore tecnico se[illegible] ha [illegible] affrontare.

Tuttavia l'Inter, pur così menomata, conta di far valere contro gli impetuosi siciliani soprattutto la sua solida difensiva, che Herrera [illegible] all'uso di Picchi come [illegible] libero, [illegible] di Guarneri (tale innovazione risale [illegible] ter'ultima giornata [illegible] torneo e da allora nessun goal è stato incassato dalla retroguardia nerazzurra, rimasta imbattuta anche [illegible] primi turni dell'attuale campionato). [illegible] a sicura alle spalle, anche [illegible] vista [illegible] [illegible] disponibilità [illegible] lotta, l'Inter ha la sua brava incognita all'attacco, dove Corso, smanioso di giocare [illegible] [illegible] funzionare da regista. L'efficienza della prima linea potrà risentire ancora, [illegible] via, [illegible] palese nervosismo [illegible] Hitchens, il quale pavenia, [illegible] a ragione, il tesseramento supplettivo [illegible] mulatto Jair [illegible] [illegible] comporterebbe il trasferimento del centravanti inglese ad un altro sodalizio)

Le prerogative di praticità che [illegible], in netto miglioramento, potrà sfoggiare, e la dinamica attività di Bicicli e Morbello, che appaiono in buone condizioni di fre[illegible] sono paralizzate [illegible] motivazione.

Leo Cattini

Punti sicuri per i rossoblù?

Genoa-Venezia

Il nostro corrispondente

Genova, sabato sera.

Nessuna variante nella fila del Genoa per la partita con il Venezia. La Lega ha soltanto annullato Pantaleoni, costringendo i rossoblù patranno domani all'ultimo della formazione [illegible] dard», quella [illegible] che ha imposto il pareggio alla Juventus [illegible] ha impattato sul campo del Modena. Nulla da dire, al riguardo, in attesa [illegible] i dirigenti [illegible] porre le traltative per rinforzare la squadra (un terzino ed un attaccante, secondo quanto è stato detto, dovrebbero vestire prossimamente la maglia della società). Intanto il Genoa si appresta — così è almeno nelle intenzioni di Gei e dei giocatori — a cogliere la sua prima vittoria non senza aver tuttavia considerato che il Venezia, anche se reduce da una sconfitta interna, è tuttavia riuscito a pareggiare a San Siro contro il Milan.

Come tutte le partite di calcio, anche questa potrebbe quindi prestarsi ad una sorpresa dello [illegible] che, disputandosi a Marassi, è luogo che il Genoa parta favorito. Si crede che i rossoblù possano raggiungere il successo, anche in considerazione della [illegible] forma [illegible] Gei, [illegible] splendido campionato; perde la fiamma [illegible] [illegible] che ha giustificato le sue prestazioni di quest'anno. Firmani è un grande giocatore al quale però in freddezza impedisce sovente di dare tutto il meglio di sé in stagione. Domani, con un Firmani più combattivo, [illegible] vittoria [illegible] Genoa dovrebbe [illegible] certa, a meno di un collasso [illegible] provviso [illegible] la difesa nella quale, malgrado abbia finora subito una sola rete, le cose non sembrano andare troppo bene. Rigotti infatti che Gei — se il giovane Ratti dovesse ripetere contro i lagunari la prodezza di Modena — lo metterebbe a riposo nei turni successivi, sostituendolo [illegible] il più deciso Bruno.

Renzo [illegible]

La Sampdoria va a Vicenza

GENOVA, sabato sera.

Riecheggiano nelle sue terre, che però, per il momento, si chiamano segnatamente Toro, almeno per quanto riguarda la prima linea) le dampdoria si appresta alla trasferta di Vicenza donde spera di far ritorno con un risultato positivo, anche se solo parziale. La teoria la cosa sembra possibile, considerato che fra le due squadre risulta una differenza di valori abbastanza netta, e considerato che anche Lerici, fino a metà dello scorso campionato allenatore della squadra ricciuta, dovrebbe conoscere piuttosto bene il modo per superare questo difficile scoglio. Difficile soprattutto perché il Lanerossi ha riportato due sconfitte, anche se di stretto misura, nelle prime due giornate del campionato.

Domani, legittimato, i blucerchiati giocheranno alla disperata per raggiungere la vittoria; e le «armi» della squadra genovesi, allorché giocano di[illegible] al pubblico amico, sono [illegible] note.

D'altra parte la Sampdoria non sembra gradire troppo le avversarie che giocano alla ripicchetta: la squadra blucerchiata preferisce di gran lunga affrontare compagini di stampo [illegible] che lascino la possibilità di sviluppare il gioco.

Comunque, se la difesa saprà reggere all'urto che il Lanerossi presumibilmente sferrerà contro la rete di Bertuzzo, non è affatto da escludersi che l'attacco, dal canto suo, non riesca poi loro il resto. Anche se finora gli uomini di punta blucerchiati non hanno concretizzato brillante. A far sempre da lance perché la Sampdoria si arrenda dalla foga di un grandissimo Toro, e che Brighenti e Da Rin hanno le doti necessarie per cucinare a loro vantaggio qualsiasi duello, e che Vecchi, infine, ma attraverso un periodo di buona vena.

Il Milan s'impegna [illegible] evitare sorprese

S. Siro: di scena l'Atalanta

Milano, sabato sera.

Messi in guardia dal pareggio interno col Venezia (3 a 3) e dal recente responso di Torino, i campioni d'Italia reduci dal brillante finale sfoggiato [illegible] stadio di Fuorigrotta (5 a 1) si apprestano ad affrontare con piena consapevolezza la lanciata e pericolosa Atalanta. Oggi Rocco decide di far giocare o meno Fini e Germano, sciogliendo i due dilemmi che [illegible] tanto in settimana hanno fornito materia di polemica anche in seno al sodalizio [illegible]. Soni ritiene di essere a posto, anche se l'altro ieri ha dovuto interrompere a metà l'allenamento; tra Rocco (una [illegible] [illegible] della partita di domani un colpo [illegible] [illegible] indurre il [illegible] italo-brasiliana a muoversi con un'eccessiva cautela contro antagonisti che si annunciano decisi e pugnaci. Pare tuttavia, che, nel dubbio, l'allenatore dei [illegible] preferisca battere la via della prudenza, concedendo a Sani un turno di riposo; ma la decisione, come si è detto, non è ancora di pubblico dominio, anche se Rocco sembra personalmente orientato [illegible] sostituire, [illegible] scanso di rischi.

Per quanto riguarda Germano, rimessosi dallo stiramento [illegible] muscolare accusato all'inizio della partita giocata a S. Siro contro il Venezia (e nonostante lo minoramento di segretto a seguire due volte), le possibilità sono state alimentate dal brusco cambiamento del clima e dalla palese difficoltà che il nuovo acquisto incontra nell'inserirsi nel gioco di squadra. Barison a Napoli ha soddisfatto: ma a parità di condizioni fisiche, ossia con Germano in buona efficienza fisica, l'esclusione di [illegible] sembra scontata, salvo [illegible] dell'ultima [illegible].

Se Sani, come appare probabile, sarà lasciato a riposo, un'altra alternativa interesserà Rocco: lasciare Pivatelli a «stopper», [illegible] poter a[illegible] un maggior controllo nei confronti dell'atalantino Mereghetti, insidiando all'attacco [illegible], oppure assegnare a questo il ruolo [illegible] mediano destro e [illegible] Pivatelli al posto [illegible] Sani? [illegible] [illegible] prima soluzione debba essere preferita.

Leo Cattini

SULLE SCENE E SUGLI SCHERMI

GRAN GALA DELLA NOSTRA MUSICA LEGGERA IN SVIZZERA

Quattordici canzoni italiane sono in gara stasera a Zurigo

Lo spettacolo [illegible] trasmesso in Italia per radio e per tv - Altri [illegible] paesi collegati in eurovisione - Alla finale prendono parte alcune tra le più note ugole d'oro [illegible] nostri festival - Quattro giurie al lavoro

Zurigo, sabato [illegible]

L'attenzione degli appassionati della musica leggera [illegible] è puntata su Zurigo, dove si svolge stasera, nel quadro di [illegible] manifestazione [illegible] gala al Palazzo dei congressi, il VI Festival della nostra canzone che gli italiani potranno seguire attraverso la tv e la radio. [illegible] presenta [illegible] celebri ugole quali Achille Togliani, Luciano Tajoli, Nilla Pizzi, Arturo Testa, Wanda [illegible]elli, Wilma De Angelis e Tullio Pane fa della serata svizzera uno spettacolo [illegible] primo piano.

I quattromila posti [illegible] del Congressi, [illegible] ficio che sorge in riva [illegible] cento, sono esauriti da diversi giorni. Va aggiunto, comunque, che, a differenza di analoghe manifestazioni in Italia, a Zurigo i prezzi sono relativamente modesti: infatti [illegible] poltrona alla prima fila [illegible] meno di cinquemila lire.

Lo spettacolo svizzero venne creato nel '57 sulla falsariga del Festival di Sanremo. Allora i suoi organizzatori lo lanciarono con lo slogan «Sanremo in Svizzera» e per conferire [illegible] manifestazione almeno una parvenza simbolica con il festival della città ligure, fecero erigere il Palazzo dei Congressi con migliaia di garofani ordinati appositamente in Riviera. [illegible] primo anno della sua creazione il festival svizzero [illegible] ebbe un notevole successo. [illegible] anno in anno è stata cambiata la formula della manifestazione, e diremo anzi [illegible] [illegible] sistemi [illegible] complessi gli organizzatori sono ora passati a [illegible] do di esecuzione molto semplice.

Partendo dal principio che [illegible] spettacolo svizzero [illegible] assistito servire [illegible] diffusione della [illegible] musica leggera all'estero, gli organizzatori, guidati dal comm. Foglia della Camera di Commercio italiana a Zurigo, avevano ritenuto opportuno eseguire le canzoni finaliste in due versioni: una in quella originale, cioè in italiano, e quindi in una lingua straniero (tedesco, francese o inglese). L'esperienza di questi ultimi anni però ha mostrato [illegible] il pubblico preferisce di gran lunga i testi originali, per cui Foglia e i suoi collaboratori si sono definitivamente decisi ad abbandonare le versioni straniere dei diversi testi. A tale riguardo va anche [illegible] che non era facile trovare una traduzione fedele per i testi in dialetto napoletano.

Le canzoni finaliste sono [illegible] quattordici; [illegible] [illegible] le una sola volta secondo un [illegible]ine già stabilito. Terminata l'esecuzione dei quattordici motivi, tutti inediti, si avrà la [illegible] rata dei ritornelli. Quindi [illegible] matteranno al lavoro quattro giurie, formate in parte da esperti italiani e in parte da svizzeri, per scegliere il ritmo vincente. In certi ambienti [illegible] è criticata l'abolizione della votazione in sala, ma gli organizzatori ribattono che per impellenti motivi tecnici debbono ripiegare sul metodo della giuria.

I quattordici motivi scelti per la finalissima sono ritmi molto moderni e vivaci: domina tra essi il twist. Alta canzone napoletana, che si è assicurata [illegible] valle il primo posto al Palazzo [illegible] Congressi, [illegible] riservati due motivi.

Ed ecco le quattordici canzoni:

Zurigo twist, di *Pallotto - Pisanoschi - Baliempo*;

Non posso fare a meno di te, di *Torbiano - Giuliani*;

La stessa notte, di *Berlini - Tacconi*;

[illegible] porti fortuna, [illegible] *Te - Lojacono*;

Scritto su un albero, di *Medini - Guerra*;

L'ammore avesse essere, di *De Curtis - Pino*;

Ben tornata mademoiselle, di *Martelli - Casadei - Grandi*;

Fuochi d'artificio, di *Pansuti - Monaldi*;

Ca[illegible]lla doce, di *Pilloello - [illegible] Lauro*;

Mezzanotte verrà, [illegible] *Chiarini - Contino*;

Bambi piccoli in quattro, di *Tombolato - Fabori*;

Tin Ton Kin, di *Fossati - Fanciulli*;

Se guardo nei [illegible] occhi, di *Rolla - Negri*;

Un'orchestrina nel mio cuor, di *Brunelli - Bernardini*.

Ogni ritmo verrà interpretato da un cantante diverso. Come [illegible] detto in principio, sono presenti a Zurigo [illegible] migliori voci d'oro della musica leggera italiana. [illegible] simpatie del pubblico elvetico vanno soprattutto a Luciano Tajoli, Nilla Pizzi, [illegible] Angelis e Achille Togliani.

La manifestazione verrà trasmessa in collegamento eurovisivo e radiofonico in sette Paesi. Presentatori sono gli svizzeri Rainero Gonzalo e Heidi Abel.

Luigi Fascetti

Heidi Abel, speaker [illegible] visione svizzera, Achille Togliani, Wilma De Angelis e [illegible] Pizzi durante le prove del Festival di Zurigo (Telefoto)

Rocky Mazzetti è fra le cantanti di Zurigo

In edizione originale

Il «Faust» al festival di Venezia

Venezia, sabato sera.

La partecipazione italiana al Festival della Prosa che si sta attualmente svolgendo nel teatro «La Fenice» prevede per questa sera la rappresentazione della prima parte del «Faust» di Goethe, nell'allestimento del «Deutsches Schauspielhaus» di Amburgo.

La regia è stata curata da Gustav Gründgens che vestirà inoltre la scena i panni di Mefistofele. Gli altri interpreti sono Will Quadflieg (Faust), Antje Weisgerber (Gretchen), Rhoi Benkhoff (Martha), Edwin Marks (Wagner), Hermann Lohemberg (il direttore del teatro). La scena sono state immaginate da Teo Otto, la musica è di Karl Lother.

La rappresentazione giunge a Venezia preceduta da clamorose accoglienze internazionali accolte con critiche lusinghiere: per il suo alto livello è stata definita, tout court, «Il Faust d'Amburgo» ed anche recentemente ha avuto successo a Mosca, Leningrado e New York, dove 3100 spettatori la applaudirono ogni sera.

Del resto il «Deutsches Schauspielhaus» si è impegnato a difendere una tradizione di buoni spettacoli che risale agli inizi del secolo quando, fondato privatamente da un gruppo di borghesi di Amburgo, riuscì ad essere per alcune decine d'anni l'unico teatro tedesco importante che, con i propri introiti, poteva coprirsi le spese.

Dopo essere stato scosso da una violenta crisi nel 1930 il teatro riacquistò negli anni che seguirono l'appoggio statale e poté quindi continuare la sua attività poggiando su solide basi economiche.

La direzione del complesso venne data a Gründgens, allievo di Reinhardt, nel 1955. Il regista attore aveva diretto già il teatro di Stato di Berlino ed aveva fondato e organizzato una compagnia a Düsseldorf. Il «Faust» venne realizzato fra il 1952 ed il 1957.

Ieri [illegible] al ridotto del [illegible]

60 anni della nostra storia nei canti popolari di protesta

(a. bl.) - [illegible] Il titolo «Canzoniere d'Italia» deve già qualche cosa a quello splendidamente stampato con diverso carattere sulla locandina lavorata e ramata di una calcatura polemica che non vince mai nemmeno durante lo spettacolo, tra giovani, con un paio di chitarre, una fisarmonica e una grancassa, recuperano sul minuscolo palcoscenico dei ridotto del Romano la storia degli ultimi sessant'anni attraverso le canzoni. Non si tratta di non «cavalcare», come ne ne voleva al cinema e alla tv, la cui da «Tripoli bel suol d'amore» a «Vola colomba» magari attraverso «Faccetta nera»: quanti canti. In cui si esprime la protesta dei minori contro i ricchi, degli oppressi contro gli oppressori, grondano di vera lacrime e di vero sangue.

Alle voci dei ribelli dei primi anni del secolo, che lamentano le sofferenze dei proletari e vagheggiano gli ideali dell'anarchia (e nostra patria è il mondo intero, nostra legge è la libertà), s'alternano le voci dei rivoluzionari frementi alle notizie di Russia e dei soldati mandati al macello nella prima guerra mondiale. Poi il biennio, e quasi cessano gli lamenti per l'assassinio di Matteotti, sino ai canti partigiani e oltre, ai nostri giorni.

Qui, il Klan popolaresco va un po' oltre le pretese corrispondenti del rievocazioni più intellettualistiche [illegible] ne gratuitamente pungenti (ed è un po' il difetto dello spettacolo): prima in schiena, pianista rifà gridi, poi in stanza delle canzoni a non riescono). Ma i momenti artistici e commossi, e quando cercano anche divertenti, sono numerosi, specialmente nella più ricca prima parte. Margot (Margherita Galanti Carrano), Fausto Amodei, Adriano Amodei, da soli o insieme, come il tre moschettieri, davvero pianisti bravi; a loro s'alternano, nello spettacolo ultimile da Sergio Liberovici, le voci di Franco Alpanise e Rina Magaja che, con l'ausilio di registrazioni, collegano i vari quali a fermezza il pubblico desideroso e pratico.

Lo Stabile torinese con *La Moschetta* a Barcellona

Dopo la partecipazione al Festival della Biennale di Venezia con *La casa piena di storia* di L. Squarzina il Teatro Stabile di Torino rappresenterà l'Italia al V Ciclo del Teatro Latino che si svolge a Barcellona, presentando *La Moschetta* del Ruzante, appositamente riallestita per tale occasione. Come si ricorderà, lo scorso anno lo spettacolo aveva riscosso un [illegible] successo oltre che in Italia, al Festival des Nations [illegible]

Si battono per esordire al Festival di Sanremo

Lunedì: 10 «Voci [illegible] in lotta [illegible] Canzonissima

Conquisteranno la grande occasione i primi [illegible] - [illegible] finalisti scelti [illegible] candidati

Castrocaro Terme, sabato sera.

Nella serata di posdomani, lunedì, dinanzi ai microfoni del Palazzo delle Feste di Castrocaro-Terme, si disputerà la finalissima del più importante concorso di «voci nuove» fra quanti siano stati indetti in questi ultimi anni. Ai risultati di questa gara conferisce particolare interesse il fatto che i [illegible] primi classificati saranno automaticamente inclusi fra i cantanti che nel prossimo gennaio parteciperanno al Festival [illegible] Sanremo.

Al [illegible] indetto [illegible] direzione [illegible] Terme di Ca[illegible] parteciperanno oltre duemila giovani di tutte le regioni d'Italia. Dopo una selezione seria e selettiva rimasero in lizza 46 elementi, tutti dotati di notevoli qualità. A questo punto si tratto attraverso un'ultima cernita, [illegible]ere i dieci finalisti. Codesta incombenza venne affrontata domenica [illegible] dalla Commissione tecnica, composta da esperti [illegible] lunga dimestichezza con il mondo [illegible] spettacolo e della musica leggera, quali (per citare alcuni nomi soltanto) Natalino Otto, Sergio Bruni, Luciano Tajoli, Marcella [illegible]lla, Nunzio Filogamo, i M.I Cichellero e d'Anzi, Ernesto [illegible] Calindri e il regista Mario Mattoli. Questi giudici, sia per la difficoltà [illegible]lla decisione, sia per la diversità [illegible] loro gusti e della loro preparazione, discussero l'intera giornata, toccando persino momenti di accese punte polemiche. Infine concordarono la lista dei dieci concorrenti che si contenderanno i due ambiti primi posti lunedì sera. Due di essi sono piemontesi: il torinese Enrico Campia e la signorina Laura Ricci di Acqui. Campia è studente universitario fuori corso: di quando in quando, si presenta alla Facoltà di Giurisprudenza a Pavia, a sostenere qualche esame; dimostra di non aver premura di laurearsi; il che non deve stupire: ne si pensa che egli dedichi il suo tempo fra lo studio, il canto e lo sport.

Gli altri finalisti sono: Eugenia Foligatti, Verardo Ricci e Ivo Zanicchi (Emilia), Luisa Carpentieri e Dino Pedretti (Lombardia), Gianni La Commara (Lazio), Tino Chiarelli (Campania), e Fabrizio Ferretti (Toscana). Quest'ultimo è il più giovane dei concorrenti: poco più che adolescente, ha appena diciassette anni. Il più anziano è il bergamasco Dino Pedretti: 38 anni.

Secondo il parere unanime degli esperti della Commissione tecnica, fra gli esclusi ci sono alcuni giovani cantanti sicuramente destinati a un brillante avvenire nel campo della musica leggera: così è per l'alessandrino Francesco Rangone, la sanremese Renata Magliotti e la bolognese Sara Giuliana, entrambe caratterizzate da una suggestiva voce molto sexy), il livornese Nino Ferretti e l'emiliano Piero Focaccia dell'irruente stile calentanese l'uno e l'altro già assai richiesti dalle [illegible] discografiche, il napoletano Salvatore Ricci e parecchi altri.

Qualunque sia l'esito della finalissima di lunedì sera, i dieci concorrenti avranno la certezza di essere stati giudicati all'infuori di ogni influenza di quegli intrallazzi che tanto spesso si lamentano nei festival. Il verdetto sarà infatti la risultante delle decisioni di ben cinque giurie: 1a: la Commissione degli esperti cui si è accennato; 2a: una giuria composta da dieci giornalisti; 3a e 4a: due [illegible] che voteranno rispettivamente a Sanremo e a Napoli; 5a: una giuria che si pronuncerà qui, a Castrocaro, nella sala degli spettacoli e che sarà costituita da cinquanta spettatori sorteggiati da un [illegible]o, il [illegible] De [illegible]

Furio Fasolo

A [illegible] d'Asti il [illegible] «[illegible] d'oro»

Si svolgerà [illegible] d'Asti, come [illegible] d'settembre villanoviano» la seconda edizione del concorso di pittura estemporanea «Il Pelo d'oro». La gara detiene di vari premi, oltre al trofeo che dà il nome alla competizione, è stata organizzata dal Comune e dalla Pro Loco.

SPETTACOLI A TORINO

TEATRI E RITROVI

Carignano: 21,15 «Il trovatore» prosa. Nino Locicero. Il Draggio Ministro del Romano; ore 22 «Cantilena d'Italia» (della pistola di Brusi al miracolo economico). **Teatro Stabile di Torino** dal 3 ottobre al teatro Carignano, «La casa piena di storia» di L. Squarzina. Regia di G. de Bosio.

Alfieri: Riviera R. Minuzzo - W. Zawart; ore 16.15 e 21.15

Fratino: Riviera ore 16 e 21,15. **Nuffel:** «Il mondo è fatto a scale» ore 2a Riv. M. Ferrero 16,15-21,20.

Circo Darix Togni: (13.30 e 21.15; piazza d'Armi, telefono 296-222.

Museo del Cinema (Palazzo Chiablese): orario 10-12 e 15-18

Augusteo, c. Moncalieri 165: alle ore apertura sala invernale. **Arapaho Ristorante:** Piccadilly apertura, corso Monculieri 149.

Al Bagatelle Riviera's Club Whisky à Gogo Fiò, str. Cavoretto 2, t. 676-978: Rubinnette Riviera: 21. **Al Florida Club** (p. Solferino, tel. 42 823): ore 21-1 Compl. Piero Focaccia, cant. M. Henry, M. Garinella. **Al Nirvana:** 21 Compl. Borgiona. **Arlecchino:** 21,15 M. Barrois [illegible] Bruna, Valentino; 21 Orch. T. 04. **Castellinn:** 16,30 e 21 Montefiori. **Castello Cisnano:** da [illegible]tutte sere. **Cobra:** 16,30 e 21 Orch. Piergiorgio. **Fare Club:** 17 e 21 Whisky à gogo. **Parisien Danse:** 21 Orch. Gimelli. **Gaudio Danse:** 21, Orch. Nova. **Guy dels** (v. Pomba 7): 17 e 21 Tony Airaghi, Cocktail gratuito. **Guy Villa W.** 1 G. (c. Monculieri 93): ore 21. Festivi ore 16 e 21. **Gran Mago:** 21 Compl. Nino Spano **Hollywood:** 21 Compl. Chi-Ca-Cha. **La Chala Danse:** 21. Ferrarone 2. **La Perla:** 21 Compl. Bruno Billy. **La Serenella:** 21 Henry Ferraris. **La Rai Dancing,** via Arcadia 6: ore 21 Orch. Ezio Carusso. **Lido Whisky** (c. Monculieri 422, tel. 657-015): sala invernale; 21. **Maxmum Danse** (p. Maxmum 9): ore 21 Gimly e il suo complesso. **Mickey Club Whisky à Gogo** (via Cramer 15, tel. 41-6731): ore 21-3. **Parco Reale Ristor.:** tel. 690.953. **Principe Danse:** 16,30 the studentesco; ore 21 Vanni Castellani. **S. Giorgio** Ristorante Danze Valentino; Complesso Ruby Rinda sul terrazzo a taverna del camino. **Treno Star:** ore 17 e 21 Salvatore. **Whisky Bottle,** v. Colle sup. Pio V. Tutte le sere ore 21, festivi 15-21.

Chez Louis Pr. Tommaseo 3 Attrazioni. **Colombia:** Attrazioni internazionali. **Ingrid Club:** Attrazioni internaz. **Le Parrocchi:** Orch. Jean Willy. **Moulin Rouge:** Attrazioni Orch Pucci. **Tavernetta** farà candia 1: Attraz

Teatri e ritrovi di domani

Carignano: ore 15,30 «Madama Butterfly»; 21,15 «Il trovatore». **Ridotto del Romano:** ore 22 «Cantilena d'Italia».

Alfieri: Riviera R. Minuzzo - W. Zawart ore 15, 16 e 21,15. **Fratino:** Riviera ore 15, 16 e 21,15. **Nuffel:** «Il mondo è fatto a scale n. 2» Riv. Ferrero: 15, 16 e 21,15.

Circo Darix Togni: 15.30 e 21.15 (piazza d'Armi), telefono 296-222.

Museo del Cinema (Palazzo Chiablese): orario 10-12 e 15-18.

Cinema

«Due ore in U.R.S.S.» panorama colori. Apert. 15 Ultimo 23.30. Ingresso L. 500

Ambassade: «Cronaca familiare» Marcello Mastroianni, Jacques Perrin tech. Leone d'oro Mostra Venezia. Ultimo ore 22,10.

Astor: «Una storia milanese» Daniela Gaubert, Enrico Thibaut

Corso: «L'uomo che uccise Liberty Valance» J Stewart, John Wayne

Orfeo: «Fedra» Melina Mercouri, A Perkins, R Vallone

Doria: «[illegible] Roma» di F. F, [illegible] con A. [illegible] F. Citti.

Ideal: «Le fanciulle quotidiane» di J Duvivier con Fernandel, A Delon, F Arnoul, M Farrar. **Vittoria:** «La bellezza d'Ippolita» Gina Lollobrigida, E. M. Salerno.

Ariston: «Il maltatore di Hollywood» con Jerry Lewis.

Arlecchino: «Mondo sexy di notte» scope colori

Augustus: «Ponte di comando» Alec Guinness, Dirk Bogarde, Anthony Quayle scope colori

Teolan: «Il criminale» con Jack Palance. Apertura ore 10.

Alessandra: «La monaca di Monza» Giovanna Ralli, G Ferzetti

Vera: «La monaca di Monza» Giovanna Ralli, Gabriele Ferzetti

Visanna: «Angeli con la pistola» tec. Glenn Ford, R. Lange. Ap. 17.

Hollywood: «Flor di loto» Nancy Kwan, James Shigeta colori

Moliè: «Il mondo è fatto a scale n. 2» Riv. Ferrero - Canova - Giunti-Rosanna: 15,15-21,20. Vist. chin. 18 n. «Trionfo Maciste» tec

Massimo: «Urlo della battaglia» sc. tec Jeff Chandler, Ty Hardin

Metropol (via Pr. Tommaso 61: «La monaca di Monza» Giovanna Ralli, G Ferzetti. Inge L. 500

Orfeo: «Flor di loto» tech. scope Nancy Kwan, James Shigeta.

Principe: «Flor di loto» tecn. Nancy Kwan. Miyoshi Umeki

Rivoli: «Urlo della battaglia» sc. tec Jeff Chandler, Ty Hardin.

Adriano: «M venere in visone» techn. Lis Taylor, L. Harvey.

Alaska: «Un giorno da leone» Riv. R. Miniggio-W. Zawart 16,15-21,15

Alpi: «La principessa del Nilo» technicolor con Debra Paget.

La Perla: «I pazzi pazzi capitani» sc. M. Vlady, Frey, Presle.

Regina: «Marte Dio della guerra» scope col. Roger Browne, J Lane

Astra: «I 4 cavalieri dell'Apocalisse» techn. Glenn Ford, Thulin. Inizio ore 14, 16.40, 19.30, 22.

Cravosanna: «Un trono per Christina» techn. Christine Kaufmann, Curt Jurgens.

Olimpia «Segreto spavaldo» [illegible] Pot «Maciste nella terra dei Ciclopi» techn. M. Gordon, Mimo. **Nuovo:** «Il principe ladro» e «Psicosissimo». Apertura 10

S. Pellico: «Il consentaneo» tech. Jerry Lewis. M. Alberghetti.

Esperia: «Moschettieri [illegible] re» tech. sc. M. Forest, John Richdin.

Giardino: «I consentaneo» tech. scope con Jerry Lewis.

Madonna Bocca: «Terrore dei mari» R. Daniell, Don Megowan colori. Segue cartoni animati.

Miralleri: «I 3 moschettieri» tech. **Vittaglio:** «Il re dei re» scope technic. Robert Ryan, Jeffrey Hunter, V. Lindfors. Ap. 15.30.

Araldo: «Passaporto per Canton» technic. A. Sayler, R. Basehart.

Bilsac: «Segno del vendicatore» technic. G. Antonino, D. Blanche.

Privilegi: «Rivolta dei mercenari» tech. sc. V. Mayo, L. Lorenzon.

Nuovo: «La spada dell'islam» sc. tech. L. Age El Aziz, l'empanial.

Rosanna: «Arrivano i Titani» tec scope J. Sazzard. A. [illegible]

Artisti: «I 300 di Fort Canby» scope technic. George Mardilon.

Belgio: «Figlio cap. Blood» tec.

Corallo: «Una due tre» scope Jerry Lewis, Dorothy Provine.

Beldomo: «Magnifico» sotto «V. Fabrizi, R Mondaini, Valeri col.

La Salle: «L'isola dei disperati» con A. Mogel, R. Shelley.

Ovupa: «I cavalieri Apocalisse, tec V. Venezia: «La guerra di Troia» scope technicolor Steve Reeves

Astra: «Boccaccio '70» technic. S. Loren, A. Ekberg, M. Salinas.

Eldorado: Viet. A. 17.30 Ult. 21.30

Bernini: «Sfida all'O.K. Corral» techn B. Lancaster, K. Douglas.

Bliss: «I comancheros» John Wayne, Stuart Wilkman sc. col.

Bandra: «Policarpo uff. scritture».

Massima: «Tre contro tutti» tec. Frank Sinatra, Dean Martin, Sammy Davis jr., Peter Lawford

Odeon: «Morgan il pirata» techn. Valerio Lagrenga e Ivo Garrani.

Nizza: «Arrivano i Titani» techn Pedro Armendariz, A Lualdi

Aurora: «Bank schiavo di Cartagine» tec J Palance, M Vitale.

Ercole: «Tre contro tutti» col. D. Martin, F. Sinatra, Lawford.

Chatillon: «Drakul il vendicatore» scope colori con Burt Nelson.

Edelweiss: «Salomone e tech sc. Joanne Valerie, Edmund Purdom.

Farinet: «Il ladro di Bagdad» techn. S. Dee e Riv. 16 e 21,15.

Lanzi: «Toby Tyler» technic. **Malet:** «Divorzio all'italiana» M. Mastroianni, Daniella Rocca. Vist.

Nord: «Gli amanti del deserto» sc. col. R. Montalban, C. Saville.

Palazzo: «Vulcano figlio di Giove».

Recinto: «Vendetta dei moschettieri» col. M. Demongeot, Barray.

Zenit: «Per favore non toccate le pallide» tech. scope S. Mc Queen.

Barrelli: «Schiavo di Roma» col. scope Guy Madison, R. Podesta.

Cabiria: «Il sentiero degli assassini» R. Hayward, J. Gayle techn.

Calzaiuoli: «Lo sceicco del Falworth» Tony Curtis, J. Leigh, D. Farrar cinemascope technic.

Casilineiei: «Orsi e Curiosi» Alan Ladd, F. Buttgis sc. techn.

Fiore: «Joselito il piccolo colombello» technicolor

Italia: «Pesci d'oro bikini d'argento» tech. M. Como, T. Murgia.

Medusa: «Ritratto in nero» «Schiavi senza Amazoni» tech.

Piemonte: «Figlio capitan Blood» Betz Flynn, A. Pandro, J. Kilmiller, cinemascope technicolor.

S. Carlo: «Spia del secolo» (Richard Sorge) Heilmann. Kishi.

Spada: «Gigante di Metropolis» C. Mitchell. C Alonso scope tech.

Bianca: «Il kantuliano» technicolor con Burt Lancaster.

Dora: «Sfacciate contro Ercole nella valle dei guai» tecn. Vianello.

Roma: «Anni ruggenti» G. Cervi. F. Manfredi, M. Mercier.

Umbria: 1 film «Duello rocce» A. Murphy «Coronata per 18 bionde».

Alba: «Goliath contro i giganti» technic. S. Marris, G. Milan.

Ambra: «Gli sparvieri della pirateria» technicolor. Rock Hudson.

Apollo: «La furia di Ercole» technicolor R. Harris, E. Corey.

Cairoli: «Spartacus» tech. Douglas, Simmons. Ap. 15; ult. 21,30.

Edera: «Vincitori e vinti» Burt Lancaster, S. Tracy, M. Clift

Lavazza: «Sansone» techn. scope B Harris, Brigitte Corey.

Letizia: «Divorzio all'italiana» M. Mastroianni, Daniella Rocca

Massola: «Rivolta mercenaria col.

Mariaiuse: «Maciste nella [illegible] dei Ciclopi» col. Gordon, Almanzo «Diavoli volanti» Crick-Crack.

Splendor: «Totòdiabolicus» con Totò, Raimondo Vianello.

ore 21

TELEVISIONE

[illegible] 21: mettetevi in poltrona [illegible] [illegible]e. Godetevi un'ottima tra[illegible] [illegible] IRRADIO, la visione [illegible] [illegible] lo [illegible]ie.

[illegible] TOTALE

IRRADIO

la [illegible] che incanta

La

GALLERIA CODEBÒ

successori

presenta [illegible] 27-9 [illegible] 7-10-1962

nella [illegible] sede di via Po 4, Torino

le opere concorrenti [illegible]

"PREMIO DI PITTURA ORIO VERGANI SPOTORNO"

★

Incontro [illegible] Pittori Gran Bretagna - [illegible]

[illegible] Esposizione:

[illegible] 16-19,30 21-23 compresi festivi

SALOTTI [illegible] POLTRONE

F. Cerutti

Torino - Via Garibaldi 8 - Telef. 517.607

Istituto

BERTOLA

dal 1887

specializzato [illegible] Classi [illegible]

Sezione Media: Maturità II, [illegible]

[illegible] ginnasio; ammissione Ipso, Maturità III

MATURITA'

[illegible] Maturità III, IV, V - MA[illegible]

Sezione [illegible] III, [illegible]

Sezione tecnica industriale: Maturità II, III

tecnica commerciale: Maturità II, III, IV, V

ABILITAZIONE RAGIONIERE

tecnica [illegible]ità II, III, IV, V

GINNASIO

CORSI DIURNI 9.30-15.30

[illegible] 27-31 ESCLUSO SABATO

[illegible] 10-12 [illegible] SABATO

COLLEGIO - CONVITTO

[illegible] [illegible] SCOLASTICA GRATUITA

Orario: 9-13; 15-21

VIA PO 8 - TORINO - TEL [illegible]

E' stato modernamente ampliato e 3 piani il negozio ANNI VERDI di via Lagrange 16, dove troverete un vasto assortimento per neonato e tutto l'abbigliamento (maglieria, abiti, impermeabili, paletots) per ragazzi e ragazze [illegible] 8 12 anni.

SULLE SCENE E SUGLI SCHERMI

— STASERA ALLA TV —

"Purché la duri...,, sussurrano quelli dell'«Amico del giaguaro»

La [illegible] si è finora mostrata benevola - Marino Barreto ospite d'onore della trasmissione

Euforia in casa del «Giaguaro». Sabato scorso (lo avrete certo notato [illegible] voli) i tre moschettieri [illegible] trasmissione si son lasciati scappare qualche punturina di spillo nei confronti della politica e degli uomini che [illegible] fanno, senza che l'arpia censura ci mettesse il becco. Roma, una volta tanto, ha mantenuto la sua promessa: maggior vivacità nel copione, qu[illegible] pior diletto negli spettatori. «Purché la duri...» si annuncia a Milano.

Questa sera, dal Teatrino della Fiera, il trio del Giaguaro [illegible] si darà alle solite [illegible] tinazioni, [illegible] tra di sorteranno di peso nel [illegible] Marian Del Frate, vestita alla charleston, sarà [illegible] Anna Fougez degli anni d'oro. Gino Bramieri si calerà [illegible] tutto il suo peso nei panni del famoso omosessuale napoletano Pompeiano e Pino dell'ancor più celebre Gino Franzi.

Per il suo numero di questa settimana, Pino ha voluto ispirarsi al film di Marlene Dietrich L'angelo azzurro. Nella sua indiavolata parodia, Lola Lola diventerà «l'angelo grigio». Poi, insieme a Bramieri, farà rivivere gli usi, i costumi, la disinteressata passione degli atleti del 1900, quando lo sport aveva — oltre a quella della vittoria — un'unica finalità: il fair play. Oggi invece il mondo degli sportivi vive in mezzo ai milioni, ed anche a titoli come «venduto», «pagato», «Orlando» o peggio.

Con lo sketch di Bramieri avremo una novità: l'inserimento di alcuni nastri che faranno da spalla al comico. Il bravo Gino interpreterà una divertente satira sul proibizionismo americano, anche [illegible] ambientata nel [illegible]. Gli immancabili gangsters, i miliardari che fanno di bere il caffè al bicchiere di whisky fatto [illegible] denaturato, i poliziotti [illegible] nei vari quadri, in [illegible] facciona di Bramieri, vedremo i colpi di Mario Pia Arcangeli, indimenticabile interprete di canzoni napoletane, di Laura Ricroli e di Ruggero [illegible] Domino.

Il balletto Gino Gori, che si conferma sempre più come il migliar complesso del genere in Italia, accompagnerà l'applauso d'onore di questa [illegible] Marino Barreto, appena rientrato da Torino, canterà Pino all'alba. Il balletto seguirà anche Marina Del Frate nel suo rotto quadro personale, in cui canterà [illegible] il notissimo successo americano: Tea for two. [illegible] sarà ancora la «matta».

Non vedremo più la signora Baiocchi, che [illegible] finalmente ceduto lo scettro [illegible] signor Massimiliano Gerrato di Roma.

Adele Gallotti

La [illegible] protagonista della «Nona» di [illegible]

Roma, sabato sera.

Corinna Marchand, la deliziosa protagonista di «[illegible] dalle 5 alle 7», presentato anche all'Informativa di Venezia, ha ricevuto numerose offerte di lavoro in Italia. Pare [illegible] il produttore che è riuscito assicurarsi la collaborazione dell'attrice francese sia Carlo Ponti, il quale le [illegible] probabilmente, il ruolo di protagonista del film «La noia» tratto dal romanzo di Moravia.

Applauso d'amici per la Piaf

Francine Breaud, Sacha Distel, Simone Signoret e Yves Montand spettatori entusiasti per Edith Piaf, tornata alla ribalta dopo una lunga assenza (Telefoto a «Stampa Sera»)

Le interviste di «Record» sul 2° canale

Siamo al VI Festival della Canzone Italiana a Zurigo e la manifestazione, che si svolgerà stasera nella sala del [illegible] Congressi, verrà [illegible] in Eurovisione sul Primo Canale, alle 22,15, col quanto dire al tar[illegible] de L'amico del giaguaro. [illegible] sarà [illegible] visto il servizio speciale da Zurigo pubblicato [illegible] pagina precedente.

* *

Record, la «panoramica degli sport in tutti i paesi del mondo», presenterà stasera sul Secondo Canale interessanti interviste con Louison Bobet, asso francese del pedale, che partecipò alle maggiori corse ciclistiche europee e con l'americano Fred Baldassare, che, nuotando sott'acqua per diciotto ore e 55 minuti, attraversò [illegible] Manica il 10 [illegible] scorso luglio.

Inoltre, Record illustrerà le caratteristiche [illegible] un'auto [illegible] fibra di vetro, per il salto in alto, e offrirà [illegible] ricostruzione della principali corse automobilistiche svoltesi nel circuito di Le Mans dal [illegible] al [illegible] «Ritorno alla durata» e «Venti ore sott'acqua» concluderanno il [illegible] [illegible] Record.

* *

La dodicesima puntata del programma Campo estivo per la «Tv dei ragazzi» si svolgerà oggi, alle 17,30, al parco del castello di Stupinigi. Come al solito, nei panni di «Ringo», Romano Villi scoprirà il suo fedele indiano «Aquila miope» (Luciano Bonfiglioli) alle prese con cocktails, mattito, pantalonetto e una pila di libri, avendo deciso di lasciarsi in ingaggiare dalle pelli pesanti «Ape nostalgica» e così mettere su famiglia. Ma l'impresa è superiore alle forze del bravo indiano, che «Ringo» consolerà cantandogli la ballata Puzzli, Puzzli, alla quale «Aquila miope» risponderà [illegible] la canzone. Con un pugno in mira sul sbagliò.

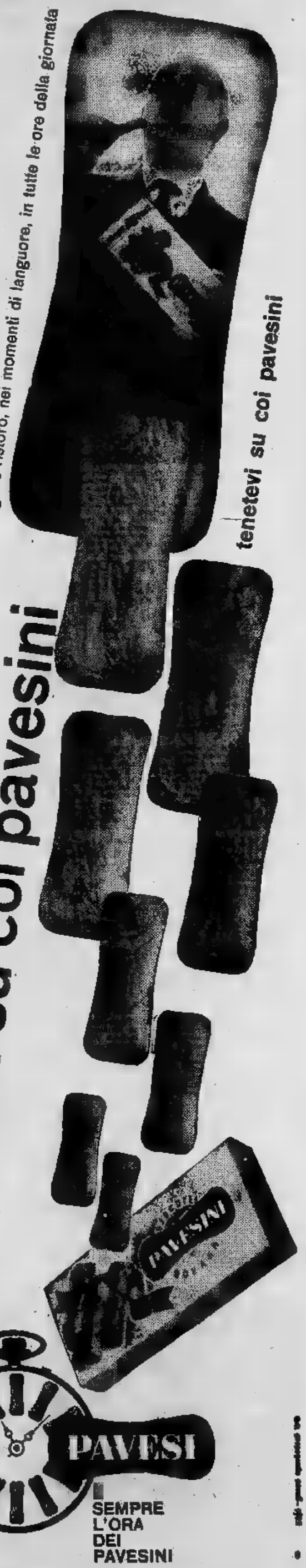

OGGI SUL VIDEO

Primo Canale (nazionale)

15—: Ripresa diretta di un avvenimento agonistico.
17,30: La tv dei ragazzi: Campo estivo.
18,30: Telegiornale - Estrazioni del Lotto.
18,50: Non è mai troppo tardi.
19,20: Tempo libero, trasmissione per i lavoratori.
19,50: Il libro della natura: «Vita nella foresta».
20—: Sette giorni al Parlamento.
20,30: Sport.
22,30: Telegiornale.
22,55: «L'amico del giaguaro», di Terzoli e Zapponi, con Gino Bramieri, Marisa Del Frate e Raffaele Pisu. Presenta Corrado.
22,30: (Eurovisione) Svizzera: Zurigo - [illegible] Sala [illegible] Palazzo dei Congressi: [illegible] [illegible]val della Canzone Italiana in Svizzera. [illegible] Ranieri [illegible].
24—: Telegiornale.

Secondo Canale

21,05: [illegible] [illegible] panoramica degli sport in tutti i P[illegible] del mondo.
21,55: Telegiornale.
22,20: Moderato spelak. Programma musicale [illegible] Bob Azzam e i «Latina». Presenta Carlotta Barilli.
22,50: [illegible] le cinque e le sei», racconto sceneggiato. Regia di Maury Geraghty Interpreti: P. Stewart e M. Kelly.

I PROGRAMMI DI [illegible]

[illegible] [illegible] [illegible]. — Ore 10,15: [illegible] (e degli agricoltori - [illegible] Messa - 11,40: Rubrica religiosa - 15: Un avvenimento agonistico - 17,30: La [illegible] ragazzi - [illegible] Telegiornale - 18,45: [illegible] Holmes: «La leggenda della torre», telefilm - [illegible] Casalis: vita di un musicista - 19,30: [illegible] avvenimento agonistico - 20,30: Telegiornale - 21,05: «Filomena Marturano», tre atti di Eduardo De Filippo - 22,35: [illegible] domenica sportiva - Telegiornale.

SECONDO [illegible] — [illegible] [illegible] Alta premiere, varietà musicale - 22,10: Telegiornale - [illegible] Un avvenimento agonistico.

OGGI E DOMANI ALLA RADIO

La storia dell'orfano Simone, radiodramma di Ivan Cankar [illegible] 20,25 sul Nazionale - *Tuttamusica*, canzoni e ritmi [illegible] Secondo (ore 20,35)

SABATO 29 SETTEMBRE

PROGRAMMA NAZIONALE (Torino I m. 467,3. Torino m. I. I) — Ore 13: Giornale - 13,10: La ronda delle arti: risveglio delle arti figurative - 13,30: Arte di casa nostra: canti e danze del popolo italiano - 13,45: La [illegible] stasera] ajrettivo di domani - 14: Gazzetta radio: trasmissioni per gli infermi - 14,30: Orchestre del disco: musica lirica - 17: Dischi volanti - 17,25: Estrazioni del Lotto - 17,30: Concerto sinfonico diretto da Pietro Argento, con la partecipazione del duo pianistico Gorini-Lorenzi. Orchestra filarmonica di Roma, Nell'intervallo: Le cure climatiche nella medicina moderna (conversazione) - 18,10: Il cammino dell'industria - 19,30: Motivi in giostra - 20: Giornale.

20,25: La storia dell'orfano Simone: radiodramma di Ivan Cankar. Regia di Mario Ghiuri. Si tratta del racconto di una bambina che si è visto morire crudelmente alla fiorita di un povero vecchio, l'orfano Simone, la cui morte viene narrata dal cancelliere che assiste al processo per vagabondaggio a lui intentato. L'arresto dal poliziotto, per il suo sereno prendimento nel lavoro di fabbro, il vecchio viene cacciato dalla città di Ulate, dove vive, e rimandato al suo comune di origine, Adrit. Ma i cittadini di Adrit si rifiutano addirittura di dare alloggiare quel vecchio sconosciuto e di sfamarlo. Scoperto che la casa in cui [illegible] Simone fa parte ora del cremino di Ulate, lo riconducono nella vicina cittadina. Compiuto così per il vecchio un lungo, doloroso vagabondaggio dall'una all'altra cittadina, nella casa natale regalo il mio corpo, i cittadini di Ulate e di Adrit originano una colpella in sua memoria, nel luogo stesso della sua morte.

Ore 21,25: Canzoni italiane - 22: Cronaca di mezzo secolo - V - Ulano Furi - 22,25: Mistero di bello - 23: Giornale.

SECONDO PROGRAMMA (Torino II m. 207,3. Torino m. I. II, Alessandria Monte Cuneo m. 180,1) — Ore 14: Voci della ribalta - 14,30: Giornale - 14,45: Arcobaleno musicale - 15: Musiche da film. Ore 15,30: Giornale - 16,20: Pomeriggio [illegible] 16,30: Giornale - 16,35: Musica da ballo (prima parte) - 17,30: Giornale - 17,35: Concerto del Lunedì - 17,40: Musica da ballo (seconda parte).

18,30: Giornale - 18,35: Luigi Sansoni: Il nostro prossimo: «Fantasia del la carità» - 18,45: I vostri preferiti - 19,30: Radiosera - 19,50: Antonella Steni, Gianni Agus ed Elio Pandolfi presentano Capocelo a cilindro. Fantasia in un atto e mezzo, quadri di Antonio Amurri - 20,30: Giornale.

Ore 20,35: [illegible] concerti, melodie e ritmi di ieri e di oggi - [illegible] Giornale - 21,55: Musica nella sera - 22: Canzoni presentate al «VI Festival della canzone italiana di Zurigo (registrazione) - Al termine Giornale - Ultime notizie.

TERZO PROGRAMMA (Torino II m. 319,8. Torino m. I. III) — Ore 18: Musiche di Beethoven - 19,15: La Rassegna: Scienze mediche - 19,30: Concerto di ogni sera: musiche di Bach, Buxtehude e Britten - 20,20: Rivista delle riviste - 20,40: Musiche di Schubert - 21: Il Giornale del Terzo - 21,20: Concerto sinfonico diretto da Vittorio Gui. Musiche di Debussy - Orchestra sinfonica e coro di Milano - 22,35: Cinema e Teatro - 22,55: Musiche di Janacek e Smetana.

A Glenn Ford è dedicato quest'anno il cinema di mezzo mondo

DOMENICA 30 SETTEMBRE

(Principali trasmissioni)

PROGRAMMA NAZIONALE — Ore 8: Giornale - 8.30: S. Messa - 10.30: Trasmissione per le Forze Armate - 11.30: Le cantiamo oggi - 12: Giornale - 12.30: Colloquio a Madrid - 14: Musette di Uring - 14.30: Musica all'aria aperta - 15: Giornale - 15.15: Musica all'aria aperta - 16.15: Tutto il calcio minuto per minuto - 17.45: Musica operistica - 19.15: La giornata sportiva - 19.45: Motivi in giostra - 20: Giornale - 20.25: Tornata al Palladium di Londra - 21.30: Il convegno dei cinque - 22.15: Musiche di Principe - 23: Giornale.

SECONDO PROGRAMMA — Ore 8.30: Giornale - 8: La settimana della donna - 9.30: Giornale - 10: Vivo di musica - 11.30: Giornale - 12: Sala stampa sport - 13: La signora delle 13 - 13.30: Giornale, «Scacconalmezzo» rivista - 14.30: Fogli del mondo - 15: A tutta le auto - 15: Musica e sport - 20.30: Giornale - 18.35: Musica in frack - 18.50: Musica sera - 20.30: Giornale - 21: Inchiesta sportiva - 21.30: Giornale - 21.35: Musica nella sera - 22.30: Giornale.

STASERA AL CINEMA

In "Cronaca familiare,, la Firenze tra le due guerre

Nel film [illegible] Zurlini, premiato [illegible] «Leon d'oro», com[illegible] l'eco delle [illegible] pagine [illegible] Pratolini

CRONACA [illegible] di Valerio Zurlini, con Marcello Mastroianni, Jacques Perrin, Sergio Graziano, Sylvia, Valeria Ciangottini. Italiano, drammatico, colori. (Cinema Ambrosio).

Non si giudica un film, si suole dire, mettendolo a confronto con l'opera letteraria che l'ha ispirato. E' una regola saggia e, a furia di ripetitoria, persino trita, ma mano perentoria di quanto non si creda se si sente il bisogno di ribadirla ogni volta che viene infranta. E' una regola, insomma, che andrebbe numerose occasioni come per questa fedelissima trascrizione cinematografica che il regista Valerio Zurlini ha fatto di [illegible] dei libri più «segreti» e più alti della letteratura contemporanea.

Da molti anni Zurlini [illegible] ghiggiava di portare sullo schermo Cronaca familiare di Vasco Pratolini. Avrebbe anzi dovuto essere il suo primo film, ma dovette accontentarsi di trascrivere liberamente Le ragazze di San Frediano dello stesso Pratolini. Da allora, cioè [illegible] 1954, Zurlini [illegible] diretto altri [illegible] film, L'estate violenta (1959) e La ragazza con la valigia (1960), la cui prima metà, come ha scritto Leo Pestelli, è una delle più belle novelle cinematografiche di questi anni), e finalmente, ovviamente [illegible] dall'autore, ha potuto realizzare il sogno che aveva cominciato ad accarezzare quando [illegible] dirigeva documentari.

Pratolini ha posto come condizione un assoluto rispetto del testo. Se il regista ha potuto dissentirne in [illegible] o tre occasioni (come nella bravo sequenza [illegible] fratelli all'uscita dall'ospizio [illegible] un carretto che rivorre in altra parte del libro ma in diverso frangente), lo ha fatto con la collaborazione dello scrittore che ha rivisto la sceneggiatura e i dialoghi. Eccoci dunque al punto di partenza. Come è possibile, con siffatte premesse, parlare del film di Zurlini senza ricordare il libro di Pratolini?

Nel film, come [illegible] libro, è la voce dell'autore stesso (impersonato da un intenso e sofferto Mastroianni) che dipana il filo dei ricordi per [illegible] la memoria [illegible] fratello, [illegible] e ventisette anni, ed espiare, non eternamente, la colpa di [illegible] appena (quella la spiritualità. Ritroviamo così, intatti nei colori lirici del bravissimo Rotunno, la [illegible] pratoliniana fra le due guerre (i melanconici esterni e le interni addirittura patetici dove i ricordi sono evidenti e continui. E s'intravvede, come appunto doveva intervenire il giovane narratore fiorentino «ungherico» Perrin) inchiodare a un letto [illegible] capedale, la Roma appena liberata dai fascisti e tuttavia ancora chiusa nella sua sofferenza e nella sua miseria.

Tanta sapienza, tanto scrupolo, persino tanta fedeltà destano ammirato stupore; ma non commuovono se [illegible] attraverso gli echi di pagine indimenticabili affiorano meno alla voce di Mastroianni che alla memoria dell'attore [illegible] lettore. Alla fine, l'impressione è quasi di gelo. E se la prima parte è priva [illegible] mossa, e vanta la stupenda scena dell'ospizio dove la bravura di Zurlini trova vibranti co[illegible] nell'interpretazione [illegible] eccellente Sylvia [illegible] personaggio della donna), la seconda parte, con quella agonia, troppo lunga per riuscire straziante, è fredda e cupa, povera ormai di una fervida ispirazione.

Al film è toccato quest'anno a Venezia il «Leon d'oro», meritato non v'è dubbio non ostante gli appunti che si possono muovere a Zurlini, e tuttavia un poco depresso dallo scarso calore delle altre opere in concorso. Ma Zurlini è uno dei nostri migliori registi: sia pure soltanto in parte, «Cronaca familiare» ne offre oggi una conferma.

a. bl.

Guida dei film

DUE ORE IN U.R.S.S. (Alfieri) — In Kinopanorama, a colori su di uno schermo panoramico triplo e ultragigante, un escursione attraverso la Russia, percorsa in lungo e in largo, dalla tundra alla steppa alla città industriali con visioni prestigiose di ogni settore dell'immensa parte.

LA BELLEZZA DI [illegible] (Vittoria) — Italiano, commedia. O meglio [illegible] con bambinaia bionda e civetta che provoca gli uccelli senza conoscerli e poi pizza di resistere la corna al marito quando s'accorge che egli la mette a lei. Una follia poco vecchia, una Milva poco stirica e niente esaltante: lo mezzo alla due femminette, Marisa Maria Salerno.

[illegible] STORIA [illegible] (Astor) — Italiano, drammatico. Giovani irrequieti sperimentano piaceri, illusioni, malin[illegible] e [illegible]. Non ce la fanno a continuare e lui se ne va. Opera prima di Visconti nipote con interpreti francesi (Danielle Gaubert, Enrico Thibaut) e italiani (Romolo Valli, Lucilla Morlacchi).

[illegible] CHE [illegible] LIBERTY VALANCE (Corso) — Western in bianco e nero di John Ford, che riveda l'avventura giovanile d'un avvocato idealista obbligato però a convincersi che la legge la fa, più del codice, rispettare la pistola. John Wayne, James Stewart, Vera Miles, Lee Marvin.

[illegible] (Cristallo) — Francese, drammatico. Il mito di Fedra, nella regina dell'antichità inquadrata dell'ignavia, trasferito in tempi moderni, con la protagonista mutata in elegantissima moglie di ricco — e tradita — armatore (greco, naturalmente). Melina Mercouri, Anthony Perkins. Regia di Jules Dassin.

MAMMA ROMA (Doria) — Italiano, drammatico. Prostituta di buon cuore e piena d'amor materno tenta invano di spingere fuori dal [illegible] sordido ambiente un figlio recalcitrante, destinato a piatosa fine. Con una vibrante Anna Magnani, Franco Citti, Ettore Garofalo. Soggetto e regia di Pasolini.

LE [illegible] QUINTETTO [illegible] (Ideal) — Francese, a episodi. In toni drammatici, farseschi, piccanti, caustici, grigiati il regista Duvivier, che ha ritrovato l'antica vena felice, fa paradossalmente spiegare dal diavolo i Dieci Comandamenti con la collaborazione di una folla di grandi interpreti, tutti [illegible] Scope, bianco e nero.

LE DOLCI NOTTI (Lux) — Italiano a colori. Ciò che succede nel mondo in ore piccole: si comincia a New York con l'amore a tariffa, e dopo aver visto un po' di tutto, dagli spogliarelli alle corride barocche, si finisce a Roma con la pseudo assoluta divorula di notte, al ritmo di «Spaghetti twist».

L'UOMO DELL'ALCATRAZ (Napoli) — Americano, carcerario. Il dramma incentrato della redenzione di un recluso pluriassassino, diventato lo zelantore ornitologo durante. Nel personaggio del tuttora vivo (a carcerario) protagonista, eccellente Burt Lancaster, migliore attore a Venezia.

COME IN UNO SPECCHIO (Romano) — Svedese, drammatico. Film in bianco e nero, tra i migliori di Ingmar Bergman, che vi narra la tormentata vicenda d'una giovane sposa alla ricerca di Dio che si fuga inesorabilmente al fratello più giovane e poi, spiritualmente prostrata, ritorna in clinica per alienati.

E' nata una bambina al commediografo Miller

NEW YORK, sabato sera.

Il commediografo Arthur Miller è diventato padre per la terza volta. Due figli li aveva col primo matrimonio. La seconda moglie di Miller fu, com'è noto, Marylin Monroe, Divorziato dalla sfortunata attrice, il commediografo ha sposato l'americana Ingeborg Morath, di 37 anni, ed i coniugi sono ora genitori di una bambina nata il 19 settembre scorso all'ospedale San Luca di New York.

LA BELLA KATHRYN

Una conferenza interessante

IX. — La bella Kathryn è a capo di [redacted] squadra di ban[redacted] pronti a tutto. Fra di [redacted] è anche George Kelly, un bel giovane proveniente [redacted] una buona famiglia. Kathryn s'innamora di lui e lo sposa. Divenuto abilis[redacted] nel maneggiare il fucile mitragliatore, George, in coppia con Kelly, o insieme a tutta [redacted] banda, svaligia banche e compie imprese delittuose [redacted] rendono assai bene. Infine associatisi al gangster Bates, i due Kelly decidono di darsi al ratto con ricatto, nella [redacted] del l'uomo di affari Macley. [redacted] non riuscendo ad ottenere il riscatto desiderato e poiché a conti fatti l'operazione [redacted] risolve [redacted] per loro, decidono di mettere in libertà il prigioniero.

Kelly e Bates fanno salire Geremia [redacted] sulla [redacted] auto e si dirigono verso South Bend, fermandosi poi in piena campagna. «Capirete — [redacted] dicono — che [redacted] possiamo spingere la [redacted] gentilezza [redacted] punto da condurvi [redacted] soglia di [redacted] Ammettiamolo che questo sarebbe un rischio troppo grande per noi. Perciò abbiate la compiacenza [redacted] qui e di raggiungere South Bend a piedi». L'uomo d'affari esce dalla macchina e poi dice: «Non potete abbandonarmi così, lontano da tutto e senza nemmeno in tasca il becco di un quattrino. Suvvia, siate buoni e datemi almeno dieci

dollari, [redacted] possa avere in tasca un po' di denaro [redacted] me ne torno in città. In cambio, dal momento che la mia famiglia è originaria di Aberdeen, vi darò un prezioso consiglio». Kelly, aggiungendo al capitolo «Profitti e Perdite» di quel ricatto andato a male, altri dieci dollari di passivo, consegna il denaro a Macley, [redacted] quale [redacted] un grazioso sorriso gli dice: «Ecco il mio consiglio: non ricattate mai uno scozzese». Adesso, per George, Kathryn e Bates il problema è quello di rimettersi in forze coi capitali. «Ho una idea» dice [redacted] giorno Kathryn ai [redacted] uomini. Ed espo-

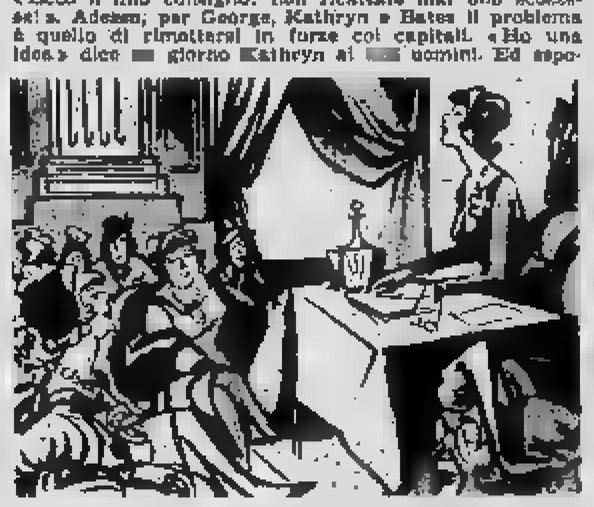

ne [redacted] suo piano che viene trovato buono. Perciò i tre si recano a Saint Louis (Ohio) dove Kathryn discende in uno dei migliori alberghi sotto le false generalità di Lady Fletcher di Londra, mentre George e Bates percorrono la regione in lungo e in largo, onde il loro progetto si possa effettuare senza troppi rischi. Ed ecco trovato: Kathryn, nelle vesti di Lady Fletcher, scrive alla signora Henpecker, presidente dell'Associazione delle Dame di Stockville, per annunciarle, con modi assai garbati, da [redacted] nobile inglese, [redacted] Lady Flet-

cher sarebbe disposta a [redacted] gratuitamente, nella sede della loro Associazione, [redacted] interessante conferenza [redacted] tema: «L'eleganza in Europa», conferenza [redacted] ha riscosso i più calorosi consensi in centinaia di città [redacted] 48 Stati dell'Unione. Qualche giorno dopo, nella [redacted] delle [redacted] dell'Associazione [redacted] Dame di [redacted], davanti ad un uditorio esclusivamente femminile che sfoggia gioielli e pellicce di valore, l'aristocratica Lady Fletcher inizia la sua conferenza. Improvvisamente, due uomini mascherati, fucile mitragliatore in pugno, fanno irruzione nella sala intimando [redacted] presenti: «[redacted] in alto!».

SEGUE: Una donna [redacted]

ANNUNCI ECONOMICI

[redacted] L. 120 per parola

(Continua da pag. 13)

MEDIA industria cerca diplomato pratico giornalmastro contabilità meccanizzata operatore Audit paghe contributi conoscenze organizzazione aziendale. Scrivere: «Pubblicità Stampa 5476 — Torino». A84620

MEDIA industria zona Lucento cerca signorina preferibilmente contabile lavori ufficio 30-35enne. Dettagliare referenze, pretese. Scrivere: «Pubblicità Stampa 5050 — Torino». A77292

PERITO industriale, buona pratica, cerca ditta commerciale per consulenza clientela. Manoscrivere con curriculum vitae e pretese. Scrivere: «Pubblicità Stampa 5021 — Torino». A81618

PERITO [redacted] giovane militesente, con esperienza ufficio tecnico è richiesto da media industria torinese. Scrivere: «Pubblicità Stampa 5478 — Torino».

PRIMARIA Casa Editrice cerca abile dattilografa femminile per vendita rateale. Dettagliare attività svolta. Scrivere: «Pubblicità Stampa [redacted] — Torino».

PRIMARIA ditta serramenti metallici cerca [redacted] militesente introdotto clientela [redacted] [redacted]: «Pubblicità Stampa 6521 — Torino».

RAGIONIERA stenodattilografa esperienza ufficio corrispondenza, contabilità meccanizzata, ottima dipendenza. Cent. Telefonare 24-151 [illegible]

RICERCHIAMO porcellane cristalli cerca commessa, con referenze. Vittorio Emanuele 74. [redacted]

SEGRETARIA stenodattilo pratica 18 altre lingue possibilmente tedesco cercasi. Inglese-tedesco preveduta e capacità lavoro indipendente. Scrivere: «Pubblicità Stampa 5386 — Torino».

SEGRETARIA stenodattilografa perfetta conoscenza inglese francese possibilmente pratica export, cinque giorni settimanali, seconda categoria industria. Scrivere: «Pubblicità Stampa 5457 — Torino».

STENODATTILO esperienza lavori ufficio cercasi subito aperta. Torino [illegible] referenze, pretese. Scrivere: «Pubblicità Stampa 5057 — Torino».

STENODATTILO massimo 18enne motorizzata cercasi. Scrivere: «Pubblicità Stampa 5005 — Torino».

STENODATTILOGRAFA anche primo impiego cercasi per ufficio zona Stadio Torino. Tel. 587-941 ore ufficio.

STENODATTILOGRAFA esperta [illegible] subito. Telefonare 779-398

VOLKSWAGENWERK Wolfsburg cerca [illegible] tedesco campo tecnico, madrelingua italiana perfetta. Precisare curriculum, pretese. Autogerma: ufficio personale. Casella postale 254, Bologna.

[redacted] DOMANDE LAVORO L. 40 per parola

A concessionario auto [illegible] libero subito offresi. Telefonare 594-491.

ABILE radiotecnico [illegible] libero offresi. Telefonare 397-333 ore pasti.

AFFILATORE [illegible] specializzato offresi. Scrivere Ciliari, via Nizza 4, Torino. A94206

ACQUISITATORE [illegible] categoria, offresi pratico [illegible] e trasferta, ottime referenze, [illegible]. Scrivere: Pubblimen. Casella 282, [illegible]. 29176

AUTISTA C pratico offresi subito presso ditta. Telefonare 335-847. A94500

AUTISTA con patente D-E offresi per qualsiasi lavoro. Telefonare ore pasti 862-830. A82043

AUTISTA offresi conoscenza o altro lavoro, patente E. Telefonare 331-012.

AUTISTA [redacted] D-E [redacted] per famiglia signorile o ditta privata con alte referenze. Telefonare 84-857.

AUTISTA referenziato patente D pratico città, libero subito giornata, telefonare ore pasti 487-626. A60015

AUTISTA [illegible] B-C cerca media occupazione. Tel. 48-[illegible]

AUTISTA [illegible] offresi. Tel. 830-090. A81620

COMMESSA signora 32enne offresi zona S. Rita Cenisia. Scrivere: «Pubblicità Stampa 5411 — Torino». A66815

CONIUGATA triestina 36enne marito statale figlia 12enne offresi presso [illegible] referenziatissima cerca portineria signorile, disposta alloggio. Telefonare pomeriggio 673-420 Torino.

ELETTRAUTO pratico offresi presso seria ditta. Scrivere: «Pubblicità Stampa 5452 — Torino». A90344

FUOCHISTA abilitato patente 1° grado pratico caldaie in genere lunga esperienza manutenzione offresi cerca. Scrivere: «Pubblicità Stampa 4811 — Torino». A82759

GIARDINIERE 42enne esperto cerca lavoro fruttiferi referenze offresi. Scrivere: «Pubblicità Stampa 2073 — Torino».

ISTITUTRICE diplomata da Londra, conoscenza inglese, referenziata, offresi per bambini pomeriggio o mattino. Telefonare ore pasti 520-830. A87789

MECCANICO motorista diesel si trova fine lungo permanenza estero cerca lavoro. Scrivere F. Licari, [redacted] via Asinaro, [illegible]. A[redacted]

MESCOLATORISTA gomma offresi ore libere. Telefonare 481-940. A81042

OFFRESI autista presso ditta con mezzi proprio [illegible]. Tel. 386-806.

OFFRESI giovane senza figli pulizie scale oppure uffici anni 31. Tel. 480-407.

OFFRESI 25enne patente B qualificato tornì automatici qualsiasi lavoro mezza giornata. Scrivere: «Pubblicità Stampa 1496 — Torino». A83704

OFFRESI 26enne [illegible] pratico operaio [illegible]. Patente. Scrivere: «Pubblicità Stampa 3036 — Torino».

PASTICCIERE [illegible] offresi seria ditta. Scrivere: «Pubblicità Stampa 5161 — Torino».

PENSIONATO media età offresi mansioni leggere, pulizie uffici fattorino interno. Scrivere: «Pubblicità Stampa 6552 — Torino». A85230

[redacted] tubuste, [redacted], offresi guardiano notturno. Telefonare 556-501 ore 12-15, 17-20. A81462

QUARANTANOVENNE offresi per pulizie uffici dalle 17 alle 20 oppure tutta la giornata fissa. Telefonare 661-844.

[redacted] scapolo su [illegible] cerca [redacted] come magazziniere [redacted] mansioni di fiducia [redacted] ditta. Scrivere: «Pubblicità Stampa 7439 — Torino». A80100

RUMPISTA torinese occuperebbesi seria impresa. Tel. 532-418 ore 19,30-21.

SIGNORINA 35enne referenziata, giacula cassiera, occuperebbesi commessa (escluso alimentari) o cassiera. Scrivere: «Pubblicità Stampa 5278 — Torino».

SIGNORINA 32enne occuperebbesi commessa escluso alimentari, fattorina. Scrivere: «Pubblicità Stampa 7361 — Torino». A78561

TORINESE autista pensionato [redacted] [redacted] mansioni di [redacted], referenziato, anche aiuto magazzino. Scrivere: «Pubblicità Stampa 5370 — Torino».

[redacted] offresi ore 8-18 zona S. Rita. Scrivere: «Pubblicità Stampa 7441 — Torino». A82206

TENTENNE, licenza media, con discreta pratica campo elettrico e meccanico, patente B, impiegherebbesi mezza giornata. Scrivere: «Pubblicità Stampa 5132 — Torino». A81096

[redacted] OFFERTE LAVORO L. 120 per parola

A.A. ASILI meccanica possibilmente pratiche [illegible] materie plastiche, apprendisti 16-18 anni. Presentarsi [illegible] Fonte, via Foligno 46/11, Torino.

AGGIUSTATORE [illegible] cercasi. Telefonare 241-344. 740

ALIMENTARI ingrosso cerca ragazzo aiuto magazzino robusto e volonteroso 16-18enne, Telefonare [redacted]

ALTO stipendio cercasi cameriera tuttofare fissa giovane persona pratica cucina. Referenze. Telefonare 535-345, ore 15-18. A81988

[redacted] bisestato 15enne cercasi. Pag. via Passo Abro [illegible]

APPRENDISTE operaie 16-17enne cercansi facile lavoro. Presentarsi mattino fino Sandaria, Via Rossi 20, cortile.

APPRENDISTE ragazze per stiratura cercansi. Presentarsi: Cilegrai, via Ibe, Ferraris 14. A82416

APPRENDISTI aggiustatori 16enni cercansi. Telefonare 790-326 ore. [illegible] Parmenstina. A82643

APPRENDISTI ambosessi [illegible] ditta chimica facile lavoro. Presentarsi: Vanguardia, via Bagetti 11, tel. 779-338.

APPRENDISTI impiegati [illegible] e [illegible]. Tel. 60-486.

APPRENDISTI ragazzi e ragazze corso industria elettromeccanica torinese. Presentarsi Pavone 161. A79956

ASSUMIAMO giovani [illegible] giornalieri [illegible] sabato. Genova 190. A83461

ASSUMO aggiustatori stampisti. Telefonare 325-477 ore 12 alle 14, 19 alle 20.

ASSUMONSI macchiniste [illegible] e apprendiste 13-15enni. V. Bardonecchia 123

ATTREZZISTA provetto assume subito Nova Arredamenti Metallici. Corso U. d'Ancona 54. A82140

AUTISTA per impresa costruzioni cercasi, pratico Mercedes. Telef. 553-133.

AUTORIMESSA cerca [illegible] per servizio notturno. Telefonare 372-243.

AZIENDA agricola [illegible] Torino cerca donna addetta servizi domestici, anche con marito disposto lavorare campagna. Presentare referenze, Villa, alloggio, stabilità. Scrivere: «Pubblicità Stampa 0849 — Torino». A82932

AZIENDA trasporti cerca gommista et manovali, massimo [redacted], per pulizie [redacted]. Indicare luogo e data di nascita. Scrivere: «Pubblicità [redacted] 3022 — Torino». A83451

AZIENDA vetraria cerca abilissimo posatore porte cristallo preferibilmente con patente. Scrivere: «Pubblicità Stampa 475 — Torino». 716

BARISTA cercasi fuori Torino, ottimo trattamento. Telefonare 513-135.

BARISTA 14-16 anni, referenze, ottimo impiego, bar [illegible], corso Unione Sovietica 43, Torino, telefono 535-385.

BIDELLA o bidello cercasi da importante istituto scolastico. Scrivere: «Pubblicità Stampa 485 — Torino».

CALZERISTA abilissima occuperebbe piccola industria, eventualmente mezza giornata. Scrivere: «Pubblicità Stampa 6351 — Torino». A82232

CAPO reparto verniciatura legno, libero subito, cerca importante industria mobili, disposta accetto capacità dimostrate. Telefonare 282-600. 536

CARPENTIERI cerca importante impresa edilizia. Rivolgersi cantiere via Talgiola angolo via Lienzalo 15. 278

CARROZZERIA Frejus 82 assume operai verniciatori e battilastra.

CERCANSI aggiustatori qualificati e allievi. Scrivere: «Pubblicità Stampa [redacted] — Torino». A82719

[redacted] [redacted] apprendista [illegible] donna. Telefonare 522-012. A83163

CERCANSI apprendista commessa salumiera; attrice e apprendista calzolaia. Telefonare 40-451. A89793

CERCANSI apprendisti appendiste 14-19 anni. Presentarsi Rossa, via Parigi 5, Torino. A81762

CERCANSI coniugi moglie portinaia marito domestico autista. Scrivere: «Pubblicità Stampa [redacted] — Torino».

[redacted] [redacted] auto specializzati e manovali. Rust, Francesco da Paola 44

CERCANSI operai tubisti montatori. Ditta [illegible]. Frejus [illegible], telefono 330-375. [redacted]

[redacted] [redacted] levigatori [redacted] e apprendisti. Telefonare [redacted]

CERCANSI orgasta: carpentieri [redacted] aggiustatori carpenteria meccanica, costruzione disegno. Paga minima 450, [illegible] (possibilità extra requisiti richiesti). Telefonare 339-357 ore 13-14, 19-20

CERCANSI ragazze 14-20 anni; lavoro materie plastiche. Telefonare 390-087.

CERCASI abile infilatrice fisse o giornata, ottimo compenso. Telef. 793-523

CERCASI aiutante sarta, Farchineggio, via San Donato 5, tel. 488-317.

CERCASI aiuto commesso calzaturaio [redacted] 107, tettoia orologio, piazza Repubblica. A82268

CERCASI autisti 15-18 anni per pasticceria. Telefonare 81-151 A83011

CERCASI apprendista barista e donna per fac pratica cucina. Tel. 650-280.

CERCASI apprendista capace manicure. Telefonare 42-889 A82203

[redacted] apprendista operaio, [redacted] [illegible]. Telefonare 773-940, via Bardonecchia 64. A83402

CERCASI apprendista pasticcere e cioccolato. Via Pomba 8, tel. 43-442.

CERCASI fabbro provetto carpenteria leggera et apprendista. Tel. 555-918

CERCASI magazziniere per impresa di vernici, massima pulizia ed esperienza, età massima 40. Specificare stipendio, referenze, dati controllabili. Scrivere: «Pubblicità Stampa 5103 — Torino».

CERCASI operatore drogheria. Telefonare ore ufficio 341-615. A82620

CERCASI personale pratico rivestimenti legno, cucine. Presentarsi via Carrera 7

CERCASI provetto [illegible] [redacted] «Pubblicità Stampa [redacted] — Torino».

CERCO apprendista meccanico aggiustatore anni 15-17. Telefonare 293-474.

[redacted] torrefazione caffè, corso San Martino 1, assumerebbe apprendisti, apprendista bar 17-18enni, referenziati.

DECORATORE cerca apprendisti. Telefonare 733-063 ore pasti. A83880

DOMESTICA referenziata cercasi. Telefonare ore pasti 871-183. A82275

DOMESTICA tuttofare cerca signore residente villa adiacente Lago Maggiore. Facile lavoro indipendente, trattamento familiare, altissima retribuzione. Preferibilmente persona sola media età; scrivere, allegando referenze [illegible]. Michele Villa, via Fergolesi 15, Milano. 28666

FABBRI apprendisti et specializzati cercasi da [redacted] metallica. Buona retribuzione. Telef. telefonare 852-595 Presentarsi Metalcostruzioni via Aosta 21, [illegible] Eirmi A77738

FAMIGLIA SIGNORILE CERCA GOVERNANTE DUE BAMBINI 10-8 ANNI CON CULTURA PER SEGUIRLI NEGLI STUDI. SCRIVERE: «PUBBLICITA' STAMPA 2893 — TORINO».

FATTORINO autista con. [illegible] meccanico per manutenzione macchine e uffici, ditta industria confezioni. Indicare età, posti occupati. Scrivere: «Pubblicità Stampa 6336 — Torino».

FONDERIA Poli assume tornitori pratici lavori fonderia. Via Caraglio 113/7, Torino. A82099

FOTO attualità industriale nota ditta assume giovane [redacted] [redacted]. Indicare posti occupati. Scrivere: «Pubblicità [redacted] Stampa [redacted] — Torino».

FRESATORE, ottima paga cercasi. Telefonare 341-344. 740

GIOVANE aiutante e aiutantina sarta cercasi. Telefonare 238-853 ore 12,30-14.

GIOVANE aiuto magazziniere con patente auto cerca la Juvenilia - industria confezioni. Non presentarsi ma scrivere a: «Pubblicità Stampa 5491 — Torino».

GIOVANE pratico città conducente Ape cercasi per importante negozio centro. Indicare referenze. Scrivere: «Pubblicità Stampa 3045 — Torino».

GIOVINETTA merceria cerca commessa 17-20 anni. Telefonare 789-582.

IMPORTANTE azienda cerca aiuto laboratorio chimico 15-18enne. Dettagliare studi effettuati, scrivere: «Pubblicità Stampa 5334 — Torino».

IMPORTANTE azienda commerciale cerca fattorini 15-16 anni per commissioni esterne anche ciclistiche. Tel. 583.251.

IMPORTANTE complesso metalmeccanico cittadino cerca aggiustatori e attrezzisti stampisti e attrezzisti 1ª categoria. Scrivere: «Pubblicità Stampa 3036 — Torino». A81879

IMPORTANTE FABBRICA RECCOMENI, DIVANI, ASSUME PERSONALE SPECIALIZZATO PER I REPARTI DISEGNO E FORNITURE. TELEF. 712-734.

IMPORTANTE impresa costruzioni cerca meccanico motorista escavatori pratici riparazioni macchine da cantiere. Casella 286 B Sip Tritone Roma. 37776

IMPORTANTE industria metallica assume macchinista esperta et tagliatori, ottimo trattamento. Tel. 70-633.

IMPORTANTE industria meccanica automobilistica zona Francia assume operai addetti macchine o generici da avviare presso lavorazioni offrendo buone condizioni. Scrivere: «Pubblicità Stampa 7442 — Torino». A80776

IMPORTANTE industria cerca trafilatore specializzato fili rame capillari. Indicare posti occupati, pretese. Scrivere: «Pubblicità Stampa 2081 — Torino».

IMPORTANTE industria in Novara cerca aggiustatori meccanici, lamieristi, tornitori. Ottimo trattamento. Indirizzare a: Pubblimen, Casella 496 B Novara. 37849

IMPORTANTE INDUSTRIA METALMECCANICA ASSUME ESPERTO ADDETTO LIMATRICE PIALLATRICE, SALDATORI AD ARCO II CATEGORIA. RIVOLGERSI VIA CARDINAL MASSAIA 126. A81916

IMPORTANTE industria torinese cerca operai specializzati e qualificati: calibristi, affilatori, elettricisti, alesatori, fresatori, rettificatori, tornitori, aggiustatori, modellisti. Scrivere: «Pubblicità Stampa 6767 — Torino». A82953

IMPORTANTE officina autoriparazioni e carrozzeria assume apprendisti 17enni, già pratici. Via Tunghezza 12[illegible].

IMPORTANTE [redacted] cerca [redacted] precisi per impiegati [redacted]. Telefonare ore ufficio 500-139. [redacted]

[redacted] [redacted] assumerebbe specializzato manutenzione riparazione presse oleodinamiche, disposto anche impianto elettrico. Scrivere: «Pubblicità Stampa 5132 — Torino» specificando età, referenze, posti occupati, pretese economiche. [redacted]

IMPRESA edilizia assume manovali possibilmente pratici. Alfa, via Bonacci 245/18, tel. 296-790.

INDUSTRIA cerca [illegible] retribuzione ottima. Telefonare 662-229. A84181

INDUSTRIA meccanica precisione assume operaio specializzato pratico dentatrici a creatore. Possibilità avanzamento per elemento veramente preparato. Scrivere: «Pubblicità Stampa 6281 — Torino». A83586

INDUSTRIA metalmeccanica cerca aggiustatori stampisti e tornitori parallele; serietà, esperienza. Retribuzione adeguata. Telefonare 652-228. A81673

ISTRUTTORE guida [illegible] cercasi, anche mezza [redacted]. Scrivere: «Pubblicità Stampa [redacted] — Torino».

LABORATORIO odontotecnico cerca ragazzo 15-16 anni. Telefonare 757-[illegible].

MACCHINISTE abili et tagliatrici cerca importante camiceria maschile. Buona retribuzione. Scrivere: «Pubblicità Stampa 5032 — Torino». A81678

MAGLIAIA abilissima cercasi subito lavoro. Scrivere: «Pubblicità Stampa 496 — Torino». 496

MAGLIFICIO cerca rocchiniste, confezioniste pratiche Bertolini, Singer, Triplex, zig zag et apprendiste. Telefonare 296-300.

MAGLIFICIO corso Vinzaglio 11, assume macchiniste rettilinee (cotton, rimaglie, diapasatrici, apprendiste. 615

MANIFATTURA torinese cerca subito [redacted] [redacted] [redacted] telai automatici. Scrivere: «Pubblicità Stampa 5050 — Torino». A81735

MECCANICO specializzato per agenzia Vespa cercasi, buona retribuzione, lavoro assicurato. Presentarsi: Moroni, Unione Sovietica 183. 678

MEDIA industria meccanica cerca collaudatore provetto lunga pratica max 40enne. Scrivere: «Pubblicità Stampa 5145 — Torino». A82026

MOBILIFICIO ADIACENZE VIA ROMA ASSUME SUBITO FALEGNAME MONTATORE PROVETTO MUNITO PATENTE, PRESENZA, INQUADRAMENTO INDUSTRIA, TRATTAMENTO PARTICOLARE. TELEFONARE HOME 536-386.

OFFICINA meccanica specializzata cerca tornitori, fresatori I cat. veramente capaci, paga massima, esigesi massima serietà. Indicare curriculum vitae. Scrivere: «Pubblicità Stampa [redacted] — Torino». A81653

OFFICINA zona Gran Madre cerca tornitori da banco I categoria e tornitori II categoria. Telefonare 687-478.

PADRE e figlia 15enne cercano giovane tuttofare servizio fisso. Presentarsi Boutique Beltrame, corso Vitt. Emanuele 76.

PETTINATRICE cerca lavorante o aiutante. Telefonare 780-007. A82965

PULITORI alluminio provettissimi cerca rubinetterie Latina. Telefonare 31-347. Ottima retribuzione. A81368

SARTORIA ALTA MODA SETTORE INDUSTRIA, LAVORO CONTINUATIVO, ESPORTAZIONE, CERCA ABILISSIME LAVORANTI PESANTE, TEL. 773-129.

SERIA ditta, ottima retribuzione, cerca abili operai tubisti impianti termici. Telefonare 393-493. A82121

SERRAMENTI in alluminio specializzati cercansi da ess. Cima. Presentarsi Strada Piossasco 385. Telefonare 731-097.

SIGNORE, signorine residenti Torino provincia, desiderose specializzarsi maglieria domicilio su macchine ultimi modelli, ottimo lavoro dopo addestramento gratuito. Rassegna, San Quintino 4 (cortile). 109

STABILIMENTI industriali assumono tornitori, fresatori, elettricisti, rettificatori, modellisti, affilatori, pialliatori. Alta retribuzione. Presentarsi: Cimor, strada Cascinotto 39. 607

STAMPISTA ottima conoscenza costruzione attrezzature lavorazione lamiera con funzioni capo reparto cercasi. Scrivere: «Pubblicità Stampa 3020 — Torino».

TAPPEZZIERE provato capacità cerca industria mobili Torino. Scrivere: «Pubblicità Stampa 457 — Torino».

TORNITORE aggiustatore per reparto attrezzeria cerca industria Moncalieri Testona. Telefonare 580-456. A82461

TORNITORE 1ª categoria, ottima paga, cercasi. Telefonare 341-344. 740

TUTTOFARE a giornata oppure fissa cerca famiglia zona Gran Madre. Telefonare 80-838. A85735

TUTTOFARE cercasi da famiglia industriale, ottimo trattamento. Presentarsi Ferrero, Metallurgica Piemontese, via Cigna 146. 683

TUTTOFARE famiglia signorile cercasi. Telefonare 320-045, 595-187.

TUTTOFARE fissa cercasi, preferibilmente piemontese. Tel. 63-841.

TUTTOFARE fissa media età cercasi età [illegible], trattamento familiare, alto stipendio, cercasi da coniugi con due bambini in casa signorile munita tutti conforti moderni. Telef. ore pasti 483-087.

TUTTOFARE fissa referenziata cerca famiglia padre e figlio adulto. Telefonare 481-341. A83770

VETRARIA AZIENDA CERCA SUBITO TAGLIATORE MOLATORE ARGENTATORE. OTTIME RETRIBUZIONI. TELEFONARE 886-618. A81349

[redacted] PIAZZISTI, RAPPR. L. 120 per parola

AGENTI introdotti esperti rivenditori classiche alimentari commestibili drogherie latticinerie cerca ditta primaria articolo [illegible] lancio [illegible] specialità et spumanti aperitivi. Rivolgersi pomeriggio apparìo via Pomba 23, Palazzo Bolognese. A82647

AGENTI vendita esperienza vasta importante [illegible] industria prodotti parrucchieri signora, media cultura, macchina propria. Zone Savona - Asti - Novara - Vercelli - Cuneo. Possibilità carriera. Minimo spese et provvigioni. Dettagliare curriculum. Scrivere: Casella Pubblimen 220, Genova. 27870

AGENZIA di importantissima e rinomata casa di apparati alimentari [illegible] da un abile [illegible] cui affidare zona Torino. Alto minimo provvigionale garantito. Tel. 22-349.

AZIENDA torinese [illegible] costruttrice telai metallici, cerca rappresentante per zona libera introdotto mobilifici. Scrivere: «Pubblicità Stampa 2055 — Torino». A82817

BIELLA - Organizzazione vendita [illegible] direttamente consumatore assume rappresentanti, Pubblimen 181,15, Biella.

CASA confezioni tessili cerca rappresentante introdotto negozi confezioni. Scrivere: «Pubblicità Stampa 2049 — Torino». A83201

CERCANSI subagenti a forte provvigione per province Alessandria, Asti, Cuneo, Novara, Vercelli, capillarmente introdotti industrie, rivenditori, per articoli tecnici industriali: pompe, [illegible], guarnizioni, elettrovalvole. Scrivere: «Pubblicità Stampa 3104 — Torino».

[redacted] rappresentante regionale [redacted] [redacted] vendita buste, [redacted], ecc. in Pvc. Ottime condizioni. Scrivere: «Pubblicità [redacted] 114 — Milano».

COLORIFICIO con deposito in Torino cerca rappresentanti introdotti per province Piemonte. Scrivere F. F. Casella postale 7, Feltre (Belluno).

DINAMICO 21enne militesente offresi campo rappresentanza. Telef. 396-176.

DISTILLERIA Piemonte grappa - brandy - liquori - [redacted] [redacted] per rinnovo quadri cerca rappresentanti per Torino città, Torino provincia, Vercelli e provincia. Massima riservatezza. Scrivere: «Pubblicità Stampa 400 — Torino». 27649

[redacted] vendita [redacted] introducibile autoservizi proprio offresi mandatari capillare. Scrivere: «Pubblicità Stampa 5151 — Torino». A84301

(Continua a pag. 16)

da vagnino c'è

ogni [redacted] mezzo [redacted] lavoro [redacted]
[redacted] speciali per ufficio
per un
lavoro

+ rapido
+ ordinato

Trigamatic
per negozi, grandi magazzini e supermarkets.
Stampa, applica, taglia contemporaneamente etichette autoadesive [redacted] diciture precomposte

Numeratore elettrico
per timbrare [redacted]camente registri, fatture, corrispondenza, [redacted]

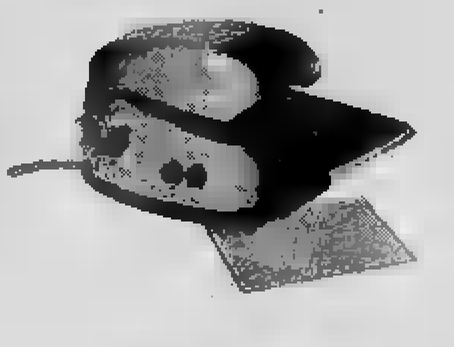

Incide in rilievo su nastro di plastica autoadesivo.
Dymo M8 Per realizzare etichette
[redacted] qualsiasi lunghezza
[redacted] applicabili
su qualsiasi oggetto

Portacorrispondenza automatico
a 6 e 4 [redacted] [redacted] carrello e da tavolo.
I cassetti [redacted] aprono automaticamente premendo un tasto

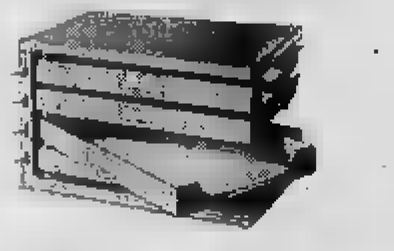

Distributore automatico
per carta gommata

Distributore [redacted]
per nastri autoadesivi

Colorcap armadietto [redacted] la perfetta classificazione
[redacted] qualsiasi tipo
[redacted] chiave
con cappucci
[redacted] gomma [redacted]vellati

Portacartelle sospese da tavolo

Quadri [redacted]
[redacted]
per programmare la vostra attività [redacted]

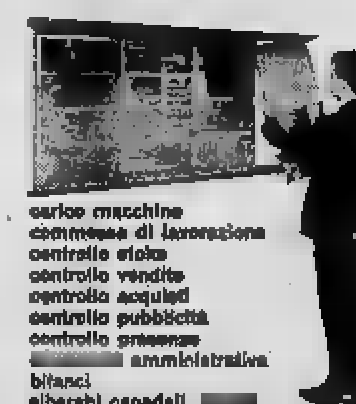

carico macchine
commesse di lavorazione
controllo stock
controllo vendite
controllo acquisti
controllo pubblicità
controllo presenze
[redacted] amministrativa
bilanci
alberghi, ospedali, [redacted]

[redacted]
via Lagrange [redacted]
Torino

STUDIO REPETTO

FIAT Saicar — AUTOVEICOLI NUOVI E USATI — CONSEGNE SOLLECITE - MASSIME RATEAZIONI

SOITAAB

DI MORETTI & C.
[redacted] E STABILIMENTO IN [redacted]

Agenzia Torino: Rag. A. BRASSO, Corso Sommeiller 17 - Tel. 586.241

Apparecchiature [redacted] la [redacted] e taglio ossiacetilenico
Riduttori di pressione per tutti i tipi [redacted]
Cannelli per flammatura e sfiammatura
[redacted]ne [redacted] [redacted] «Planet» e «Soibraun»
Impianti per la decompressione e [redacted] di tutti i [redacted]
Impianti centralizzati per [redacted] terapeutici

ASSISTENZA TECNICA [redacted] CONSULENZA

VISITATECI AL XII SALONE INTERNAZIONALE DELLA TECNICA
Padiglione n. 1 - Posteggio n. 48

ULTIME NOTIZIE

Rocambolesca fuga dalla Germania Orientale

Passa il confine legata sotto l'automobile del fidanzato

Il singolare piano studiato accuratamente dal musicista ventiduenne Wolfgang Eulitz - Al posto di blocco il gendarme comunista sta per guardare sotto la vettura: il giovane preme prontamente l'acceleratore e passa in Occidente - Nella scomoda positura, la ragazza ha riportato escoriazioni

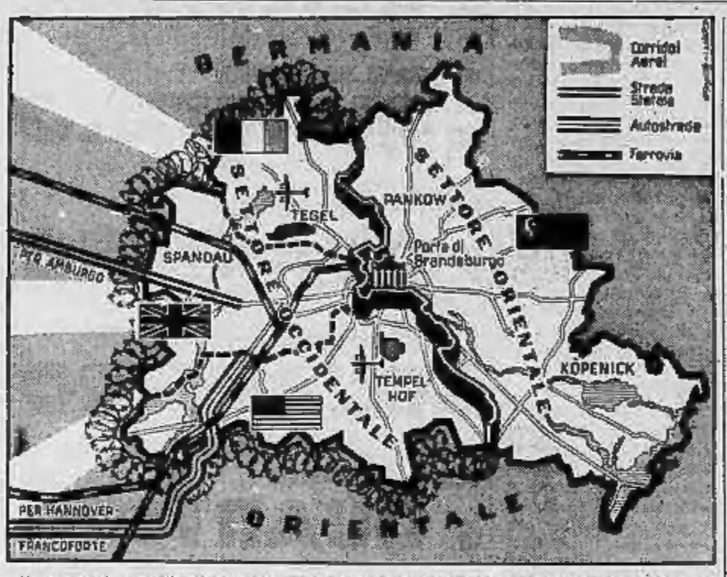

Il muro che divide il settore occidentale dal settore orientale. Il borgomastro di Berlino Ovest, Willy Brandt, ha sostenuto la necessità di considerare la spartizione della città come un dato di fatto per i negoziati con l'Unione Sovietica

Nostro servizio particolare

Berlino, sabato sera.

Una fuga rocambolesca ha avuto luogo ieri l'altro dalla Germania orientale: un giovane musicista ventiduenne Wolfgang Eulitz, è riuscito con la sua macchina, sotto la quale aveva legato la fidanzata, Inge, ad attraversare il posto di blocco e a fuggire con lei nella parte occidentale di Berlino.

Lo stesso protagonista della vicenda ha voluto raccontare la sua peripezia. Già dallo scorso agosto, da quando cioè aveva trascorso una breve vacanza a Berlino, gli era venuta l'idea di organizzare la fuga. Egli aveva studiato accuratamente tutti i posti di blocco disseminati non solo lungo la frontiera fra le due zone di Berlino, ma anche quelli che si trovano lungo le strade che portano alla capitale.

Fatta la sua scelta, decideva di mettere in atto il suo piano e ogni giorno, per una settimana, egli si recò a Berlino Est con un visto turistico. Vi si recava sempre in macchina e ogni volta era sottoposto agli abituali controlli da parte della polizia.

Finalmente l'altro ieri decideva di tentare il colpo. In precedenza aveva fatto diversi tentativi per nascondere nella macchina la propria fidanzata, ma l'unico punto che poteva sfuggire al controllo della polizia era il telaio dell'auto. Per tutta la settimana scorsa, ogni giorno, egli legò la fidanzata con grosse cinghie di cuoio proprio sotto il telaio, facendo delle brevi uscite in campagna, sempre di notte, per controllare la resistenza della giovane. Resosi conto che vi erano alcune possibilità di riuscita, decideva di tentare la fuga.

Legata la giovane, il cui corpo si trovava a quattro centimetri dal suolo, egli si dirigeva verso la frontiera. I poliziotti tentarono di fermarlo, ma prima ancora di rendersi conto di quanto era avvenuto, la macchina era penetrata in territorio libero.

«Mi recavo ogni giorno — ha dichiarato alla stampa l'Eulitz — a Berlino Est con un visto turistico e dopo una quindicina di giorni ero riuscito a mettere a punto un itinerario relativamente sicuro per percorrere i sette chilometri che mi separavano dall'ultimo posto di blocco. Passato il giorno del nostro tentativo, ho legato il corpo della mia fidanzata sotto il telaio della macchina con larghe cinghie di cuoio in modo da renderle meno disagevole il suo viaggio. Il corpo della ragazza sfiorava il suolo; effettivamente ha riportato leggere contusioni a seguito dei sobbalzi della macchina.

«La mia fidanzata si è dimostrata veramente brava: non ha avuto un lamento per i colpi presi a seguito dei sobbalzi dell'auto durante i sette chilometri del percorso. Questi sette chilometri sembrava non dovessero mai finire. Però ora siamo entrambi felici di essere sottratti al clima di terrore che esiste nella nostra città».

Durante queste sue brevi dichiarazioni l'Eulitz era a fianco di Inge la quale sorrideva felice nonostante le contusioni visibili sul viso e le braccia.

I due giovani partiranno in giornata, per l'Irlanda ove Wolfgang Eulitz ha avuto una proposta di lavoro presso una orchestra di Dublino.

Celebreranno il loro matrimonio a Dublino stessa, nel giorno di Natale.

Pietro Barastier

Un primo controllo veniva effettuato a 7 chilometri dal posto di blocco. Dopo che la macchina veniva frugata accuratamente, veniva autorizzato il proseguimento del viaggio. Per ben cinque volte la polizia federale effettuava il controllo e dopo il sesto controllo, proprio alla porta del settore occidentale di Berlino e nell'attimo in cui un gendarme stava per guardare sotto la macchina, l'Eulitz premeva a fondo l'acceleratore ed in un istante copriva i pochi metri che lo separavano dal settore occidentale.

Per l'ingresso dell'Inghilterra nel Mec

Altro colloquio Heath-Fanfani

In giornata si conclude la missione del Lord del Sigillo privato, al quale il Presidente italiano avrebbe già consegnato la risposta al messaggio personale di Macmillan - Accettato da Fanfani l'invito di Nehru a recarsi in India

Roma, sabato sera.

Un altro passo avanti, verso l'ingresso della Gran Bretagna nel Mec, è stato compiuto grazie ai colloqui che il Lord del Sigillo privato, Heath, ha avuto a Roma col Presidente della Repubblica on. Segni, col presidente del Consiglio on. Fanfani e col ministro dell'Industria e Commercio on. Colombo. «La discussione franca ed esauriente sulle principali questioni di fondo — afferma il comunicato ufficiale diffuso ieri sera — ha confermato che, a giudizio dei governanti italiano e britannico, esistono concrete prospettive per giungere a una favorevole soluzione del problema dell'adesione della Gran Bretagna al Mercato comune e all'Unione politica europea».

Un giudizio, come si vede, apertamente favorevole.

La missione di Heath si conclude in giornata. Stamane il Lord del Sigillo privato è tornato a incontrarsi con Fanfani, che gli avrebbe consegnato la risposta al messaggio personale di Macmillan. Il passaggio di Macmillan fu recato al Presidente del Consiglio italiano dallo stesso Heath nel colloquio di ieri. Ben poco si sa su questo documento. Poiché si tratta di un messaggio personale, esso probabilmente non verrà reso noto. Secondo alcune indiscrezioni, Macmillan, in particolare, ringrazierebbe l'Italia per l'opera svolta onde avvicinare le posizioni della Gran Bretagna e quelle di alcuni Paesi del Mec.

Dopo il colloquio con Fanfani, Heath oggi tiene una conferenza stampa. Essa segna la fine della visita ufficiale del Lord del Sigillo privato; tuttavia lo statista inglese si tratterrà a Roma fino a domani «in forma privata».

Dell'ingresso della Gran Bretagna nel Mec si è parlato, presumibilmente, anche nel colloquio che ieri sera Fanfani ha avuto col Premier indiano Nehru. Alla conferenza del Commonwealth, svoltasi di recente a Londra, Nehru fu tra i rappresentanti di quei Paesi che manifestarono qualche perplessità sull'opportunità di un ingresso dell'Inghilterra nel Mec; ma la stessa indiana sarebbero ora in buona parte superate. Nehru, che si trova a Roma con la figlia in visita privata, ha invitato Fanfani a recarsi in India. Il Presidente del Consiglio ha accettato.

v.

Verso un'orbita polare

Lanciato dalla California un satellite canadese

NEW YORK, sabato sera.

Dalla base di Vandenberg (California), un satellite canadese, il primo progettato e costruito da un paese che non sia Stati Uniti o Russia, è stato lanciato ieri sera da questa base, verso un'orbita polare.

Un'altra attrice di Hollywood ricorre al Tribunale di Reno

Judy Garland ha chiesto il divorzio dal terzo marito per crudeltà mentale

L'ex bambina-prodigio del «Mago di Oz» ha 39 anni - Dopo le infelici unioni col compositore David Rose e col regista Vincente Minnelli, dal '52 era sposata al produttore cinematografico Sid Luft - Dal matrimonio sono nati due bimbi - Gli amici dubitano dell'equilibrio psichico della diva: ha ripetutamente tentato di togliersi la vita

L'attrice americana Judy Garland in una recente foto (Telefoto a «Stampa Sera»)

LAS VEGAS

Las Vegas, sabato sera.

L'attrice Judy Garland ha incaricato i suoi legali di depositare presso la cancelleria del Tribunale del Nevada un'istanza per ottenere il divorzio dal suo terzo marito, il produttore Sid Luft.

Il documento è stato presentato ieri sera dall'avvocato William R. Morse il quale ha poi fatto alcune dichiarazioni ai giornalisti ed egli era stato impossibile di raggiungere sia la Garland che Sid Luft. «Era noto — ha detto il legale — che da qualche tempo tra la mia cliente ed il signor Luft non vi era più accordo. Ora il caso è arrivato ad un punto che non vi è altra soluzione all'infuori del divorzio. Abbiamo presentato una citazione nella quale chiediamo che il [illegible] matrimoniale venga sciolto a causa dell'estrema crudeltà mentale del marito».

Judy Garland e Sid Luft si erano sposati l'otto giugno del 1952, quando l'attrice aveva 29 anni ed il produttore 35. Si disse allora che l'attrice aveva sposato Luft non tanto perché fosse innamorata di lui ma per gratitudine.

Dopo i successi ottenuti come bambina prodigio (Il mago di Oz) e come cantante la Garland era stata trascurata da produttori ed agenti teatrali: Sid l'aveva sollevata moralmente e l'aveva ripartata al successo.

Per molti anni è sembrato che il matrimonio fosse felice. Sid e Judy avevano avuto due figli (Lorna di 9 anni e Joseph di 8) e venivano indicati come una delle coppie più felici di Hollywood.

Poi sono ricominciate la crisi nervose dell'attrice ed il matrimonio si è rapidamente avviato verso il fallimento. Il produttore sembra che abbia fatto tutto il possibile per non arrivare alla rottura dell'unione, ma la Garland è stata irremovibile.

Tra i suoi amici ve ne sono d'altra parte molti che dubitano del suo equilibrio psichico. Non va dimenticato che la cantante-attrice ha tentato ripetutamente di togliersi la vita durante crisi di malinconia. Non molto tempo fa ingerì una potente dose di sonnifero e passarono diversi giorni prima che potesse rimettersi.

Judy e Sid si erano separati di fatto all'inizio di quest'anno con la ritualе promessa che «se le cose si fossero aggiustate sarebbero tornati insieme». Ieri si è avuta la conclusione della vicenda.

Si rileva fra l'altro che contrariamente a ciò che è avvenuto nella maggior parte degli ultimi divorzi di attori, tra i due non è stato neanche raggiunto un accordo sul modo di affrontare la causa e sulle questioni economiche. L'altro giorno l'attrice ha ottenuto dalle autorità una disposizione secondo la quale il marito non avrebbe potuto portare i figli fuori dallo stato del Nevada e lo ha fatto in conseguenza dell'intenzione del produttore di strapparle Lorna e Joseph.

Il produttore ha infatti tentato successivamente di portare via i figli dall'abitazione della madre, ma la Garland si è affrettata a chiamare lo sceriffo. Quando il funzionario di polizia è arrivato Sid Luft non c'era più. Quando Judy gli aveva mostrato copia dell'ordine emesso dalle autorità si era allontanato.

Nel 1941 Judy Garland aveva sposato il compositore David Rose dal quale aveva divorziato nel 1944. Dal 1945 al 1950 era stata la moglie del regista Minnelli.

Antonio Sidmons

Morto nell'auto sfasciata lo scrittore Roger Nimier

VERSAILLES, sab. sera.

Lo scrittore e giornalista Roger Nimier, parigino, di 37 anni, è perito la notte scorsa in un incidente automobilistico sull'«autostrada dell'Ovest», nei pressi della capitale. Era uno dei più brillanti giovani narratori e si era conquistata una vasta notorietà nel 1950, con il romanzo «Le hussard bleu». La morte lo ha colto allo stesso modo di Camus, alla cui generazione letteraria appartenevа, che perse la vita, due anni fa, schiantato nella sua auto.

Nimier era una figura caratteristica della vita parigina, dagli atteggiamenti disinvolti e talvolta cinici. Aveva peraltro dato prova di coraggio, subito dopo la liberazione di Parigi nel 1944, arruolandosi in un reggimento di «usari» e riportando una ferita a Reims mentre combatteva contro i tedeschi con la I armata francese del Reno. S'era imposto come scrittore nel 1948 col romanzo «Les épées». Collaborava a vari periodici come critico teatrale e letterario e scriveva dialoghi e sceneggiature per film.

Conclusa l'inchiesta sul feroce delitto di Chivasso

Lucia Montalbano ha ucciso da sola il marito con due colpi di forbici

Come si è accertato che è lei l'assassina: fratello e cugino, accusandosi per salvarla, dicevano d'aver colpito con un coltello mentre l'uomo è stato trafitto nel sonno con una cesoia da parrucchiere - La denuncia: omicidio pluriaggravato per la giovane donna, vilipendio e occultamento di cadavere per i tre ragazzi, favoreggiamento per madre e sorella

DAL NOSTRO INVIATO

Chivasso, sabato sera.

I carabinieri di Chivasso, nel loro «rapporto giudiziario» che contiene la denuncia degli scopritori, hanno fatto cenno l'esprimere apertamente la tesi che era sembrata loro migliore fin dai primi giorni e che poi nuove indagini, nuove prove avevano convalidato: Lucia, e soltanto Lucia, è l'autrice dell'assassinio, mentre i tre ragazzi sono sì colpevoli ma di vilipendio ed occultamento di cadavere, due reati orrendi ma molto meno gravi di un omicidio premeditato.

Ieri era [illegible] che, con un improvviso ripensamento, i carabinieri avessero deciso di denunciare tutti e quattro i fermati per concorso in omicidio volontario. Ma si trattava probabilmente di un ingegnoso espediente per giungere alla verità: i tre ragazzi sono stati, nel pomeriggio di ieri, posti a confronto con Lucia alla presenza del dott. Tonielli. Non sappiamo nulla sull'esito di questo interrogatorio ma il contenuto stesso della denuncia dei carabinieri fa pensare che esso abbia portato i protagonisti del truce episodio a fare qualche passo ulteriore verso una confessione finalmente veritiera. E' probabile che il magistrato abbia prospettato ai tre minorenni il dilemma in cui si trovavano: insistere nella loro versione, col rischio di essere tutti incriminati per concorso in omicidio, oppure scindere le loro responsabilità da quelle di Lucia. E non facciamo certo una ipotesi avventata se aggiungiamo che attraverso quella solita misteriosa via che i detenuti chiamano «radio carcere» la voce delle quattro imminenti denunce per omicidio era certamente giunta alle loro orecchie.

Ad ogni modo, qualunque sia stato l'esito del confronto, il rapporto dei carabinieri si basa soprattutto su circostanze obiettive: le confessioni dei protagonisti non sono prese in considerazione se non quando, con la loro stessa incredibilità, sorgono a provare che la verità è un'altra. Vi è un punto importantissimo in queste confessioni: tanto Francesco Montalbano quanto Giuseppe La Bella, nel momento in cui si sono dichiarati colpevoli, hanno detto di aver colpito col coltello. Ed invece Ignazio Sellia non è stato ucciso con un coltello. La perizia medico legale parla chiaro, le ferite sono state inferte con un oggetto acuminato, di ugual forma da entrambi i lati come uno stiletto o più probabilmente un paio di forbici. Si tratta dunque delle forbici da parrucchiere che Lucia Montalbano, pettinatrice, possedeva e che sono state trovate in casa.

Vi è poi la traiettoria, del tutto perpendicolare, delle due ferite che fa pensare a dei colpi vibrati nel petto di una persona distesa, ed è inconciliabile con l'ipotesi della rissa. Vi è, sempre nella perizia medico-legale, l'affermazione che la morte sarebbe avvenuta a tarda notte, cioè almeno alle 3-3 antimeridiane, non quattro o cinque ore prima come sostengono i Montalbano ed il La Bella. Vi è il fatto che i vicini non abbiano udito il minimo rumore di rissa, il minimo grido o gemito.

E' dunque soltanto Lucia — secondo la denuncia — l'autrice di un omicidio doppiamente aggravato (per i rapporti di parentela e per l'aver colpito nel sonno, cioè approfittando di circostanze che rendevano impossibile ogni difesa e forse anche per la premeditazione), un reato per cui la legge prevede l'ergastolo. I tre ragazzi avrebbero saputo del delitto dopo che era stato commesso e, per salvare Lucia e l'«onore» della famiglia, si sarebbero accordati per far scomparire, in quel modo orrendo, il cadavere. Di qui l'imputazione, a carico di tutti e quattro, di vilipendio ed occultamento, non avendo importanza, per la legge quale sia stata la parte di ognuno: abbiano cioè soltanto partecipato all'elaborazione del macabro piano o anche alla sua attuazione. Quanto alla madre dell'assassina, ed alla sorella Pellegrina il rapporto si limita a denunciarle, a piede libero, per favoreggiamento.

Silvano Rho

Il Presidente della Repubblica giunto stamane a La Spezia

La Spezia, sabato sera.

Il Presidente della Repubblica, Antonio Segni, è giunto stamane al Centro Sociani (Supreme Allied Command Atlantic) di La Spezia che raggruppa le Marine di dodici Paesi.

Il presidente Segni, che era accompagnato dal sottosegretario alla Difesa De Maio e dal prefetto di La Spezia Gibilaro, è stato accolto dal comandante Phillips della Marina militare degli Stati Uniti e dall'ammiraglio Bonifri comandante del Dipartimento marittimo Alto Tirreno.

Il presidente Segni si è poi recato a visitare l'Arsenale militare.

GIULIO DE BENEDETTI
DIRETTORE RESPONSABILE
EDITRICE LA STAMPA

Cristianamente è mancato

Cav. Filippo Vargiu

Lo piangono moglie, figli, parenti tutti. I funerali domani alle ore 8,45 Org. Mauriziano.

— Torino, 29 settembre 1962.

Mentre si rievocavano le "quattro giornate" di Napoli

Violenti incidenti in Campidoglio provocati dai consiglieri neofascisti

Tutta l'assemblea in piedi rendeva onore al popolo napoletano che nel '43 seppe riconquistare la libertà a prezzo del proprio sangue, quando i missini dichiaravano di non associarsi alla manifestazione, intendendo rimanere fedeli «all'Italia dell'impero e della guerra spagnola» - Scontri fra le due estreme, con scambio di ingiurie e di pugni - La seduta sospesa dal sindaco per risparmiare al pubblico uno spettacolo indecoroso

Roma, sabato sera.

Un indecoroso pugilato, provocato dai rappresentanti missini, è avvenuto ieri in Consiglio comunale, durante la rievocazione delle «quattro giornate di Napoli». La riunione del Consiglio comunale era andata avanti tranquillamente fino alle 20, quando il sindaco ha preso la parola per ricordare il 19° anniversario dell'insurrezione di Napoli, di quelle giornate nelle quali il popolo napoletano si ribellò ai nazifascisti e liberò la città al prezzo del proprio sangue e dopo atti di eroismo non facilmente dimenticabili.

Alle prime parole del sindaco il pubblico e i consiglieri si sono immediatamente alzati in piedi. Unica eccezione i rappresentanti del msi, alcuni dei quali sono usciti dall'aula, mentre altri rimanevano ai loro posti seduti.

Finito il discorso del prof. Della Porta, ascoltato con commossa attenzione e vivamente applaudito dall'assemblea e dal pubblico, i rappresentanti dei vari gruppi consiliari si associavano alla rievocazione: i comunisti, con Trombadori; i socialisti, con Vassalli; i socialdemocratici, con Tanassi; i democristiani, con L'Eltore; i liberali, con Zingone; i monarchici, con Patrissi.

Per ultimo prendeva la parola il missino Pompei, uno dei consiglieri rimasti seduti, per dichiarare, con atteggiamento e con tono di voce provocatori, di «non associarsi alla rievocazione», di non volersi unire al coro di lodi «per l'Italia della sconfitta e del disonore», intendendo restare fedele «all'Italia dell'impero e della guerra spagnola».

Queste insolenti dichiarazioni sollevavano immediatamente proteste decise e vivamenti da tutti i settori dell'assemblea. E tutto forse sarebbe a questo punto finito, se, rientrando in aula e passando davanti ai banchi dei comunisti, che nell'aula di Giulio Cesare sono proprio vicini alla porta, altri missini non fossero venuti alle prese con i consiglieri della estrema sinistra ancora scossi, ancora indignati, come del resto quelli di tutti gli altri settori dell'assemblea, dal discorso di Pompei.

Sono volate parole grosse, ingiurie, pugni, soltanto in parte andati a vuoto, mentre invano i questori cercavano di dividere i contendenti. Il missino Pompei e il comunista Trombadori apparivano i più eccitati.

La zuffa si è alla fine conclusa grazie al prodigarsi dei questori e dopo un pugno di Carrani a Pompei e un «viva il duce» di Brivio.

E' da rilevare che, appena scoppiati i disgustosi incidenti, il sindaco aveva molto opportunamente sospeso la seduta e fatto sgomberare l'aula.

Il treno nel ristorante alla stazione di Venezia

(Segue dalla 1ª pagina)

lo la morte sarebbe potuta sicuramente preavvertire.

Il capocuoco del ristorante, Armando Favero di 48 anni, abitante al Villaggio San Marco, lo abbiamo visto stanotte mentre cercava qualcosa fra le macerie della sua cucina. Si aggirava fra i calcinacci, i vetri rotti, le bottiglie spezzate, le pile di piatti rovesciati e sbriciolati e sembrava un sonnambulo. Da molte ore era lì, e vanamente cercava a farlo allontanare. «Ero davanti ai fornelli — ripeteva a tutti — e ho sentito come un rombo, poi la voce dell'inserviente Giovanni Amaridio, che gridava: "Il treno, il treno!". Paolo Levorato si trovava lì in fondo, anzi gli appena preso un piatto in mano da una pila posata su un tavolo e teneva la spalla rivolta a noi, la faccia al muro. In un attimo la cucina è diventata buia, ho sentito una schiantо, poi m'è parso che qualcosa mi passasse davanti. E poi c'è stato l'urlo di Paolo. Infine ho sentito cadere il soffitto, non so come mi sono salvato, come sono qui».

Il povero cameriere era ancora vivo quando sono arrivati i primi soccorritori.

Alle sue spalle hanno sentito tutte le più alte autorità di Venezia, che erano arrivate sul posto subito dopo l'annuncio della sciagura. Fra gli altri, il prefetto De Bernardi, il procuratore generale della Corte d'Appello Caprioglio, il sindaco Favaretto Fisca, con il vice-sindaco dott. Gavagnin, il sostituto procuratore della Repubblica Weiss. Poco dopo la morte del cameriere è anche venuto il patriarca di Venezia, card. Urbani, il quale ha benedetto la salma di Paolo Levorato ed anche i miseri resti che si trovavano ancora fra la ruota.

Subito dopo è incominciata l'inchiesta da parte del direttore del Compartimento, ing. De Rosa, il quale ha diretto fino a questa mattina le operazioni di sgombero e di ripristino della linea.

Dei feriti, quattro si trovano ricoverati, in condizioni non allarmanti, all'ospedale: Celino Tomiato, [illegible] macchinista; Xiena [illegible] Diaz, Luigia Pescanti e Giuseppe Veniero. All'ospedale si è presentata anche la signora Bida Macchi, alla quale sono state riscontrate lievi ferite guaribili in otto giorni. Altri 16 feriti si sono soltanto fatti medicare e sono rientrati alle loro case.

Giuseppe Del Colle

Nominata dal Ministero una Commissione d'inchiesta

ROMA, sabato sera.

In merito alla sciagura ferroviaria verificatasi nella stazione di Santa Lucia a Venezia, il ministero dei Trasporti ha nominato una commissione di inchiesta composta dai direttori centrali ing. Rossetti, ing. De Nicola e ing. Gingnani.

Nel momento in cui c'è tanto allarme giustificato per le sofisticazioni dei cibi, pensiamo che anche una normale fotografia di una comune forma di parmigiano-reggiano possa assumere il valore di un simbolo proprio per la garanzia di tranquillità e di sicurezza che proviene da un cibo certamente genuino, rigorosamente garantito da un marchio d'origine.

In primo piano a destra, la fotografia mostra ben visibile il marchio di qualità e d'origine. Questo marchio viene impresso a fuoco dal Consorzio del Parmigiano-Reggiano solo sulle forme che rispondono esattamente alle caratteristiche di qualità e di provenienza richieste da precise disposizioni legislative.

Con questo marchio a fuoco non sono possibili errori e si ha la certezza di acquistare un prodotto genuino difeso dalle sofisticazioni e manipolazioni che hanno colpito nel modo a tutti noto altri tipi di formaggi «grana», a pasta dura. Il Parmigiano-Reggiano viene invecchiato naturalmente per almeno due anni ed è prodotto nelle provincie di Parma, Reggio Emilia, Modena, Mantova a destra del Po e Bologna a sinistra del fiume Reno.

I metodi di produzione sono quelli tradizionali che rimangono immutati e che assicurano l'igienicità, il sapore e gli aromi costanti e l'altissimo potere nutritivo.

L'avvenire dei nostri figli

ISTITUTO TECNICO INDUSTRIALE
PARIFICATO
SANT'OTTAVIO
VIA SANT'OTTAVIO 42 - Telefono 50-870
SEZ. DIURNA E SERALE

Laboratorio misure radio

— Laboratori di: chimica, fisica, montaggio radio, misure radio tv, macchine utensili. Biblioteca.
— Scelto corpo insegnante.
— Massima collaborazione fra sigg. Genitori, Allievi, sigg. Insegnanti e Presidenza.

SCUOLA TECNICA PARIFICATA
SEZIONE RADIOMONTATORI DIURNA E SERALE

Laboratorio montaggio radio

AVVIAMENTO INDUSTRIALE

CORSI PROFESSIONALI: Radio - Elettronica - TV Installatori impianti elettrici - Disegnatori meccanici

Informazioni ed iscrizioni presso la Segreteria: via S. Ottavio 42 - Telef. 50-870 dalle 10 alle 12 e dalle 16 alle 22 - Domenica 10-12

ISTITUTO DATTILOGRAFICO TORINESE
PROF. M. T. FUSCO FONTANELLA
CORSI DIURNI e SERALI per
PREPARAZIONE AGLI IMPIEGHI
TORINO - VIA GERNAIA, 40 - Telefono 48-151

CONVITTO - SEMICONVITTO
SAN GIORGIO
Corso Fiume 15 Ivrea Tel. 60.579 - 661.884
per studenti di Scuola Media, Istituti Tecnici Commerciale, Industriale e per Geometri (statali e parificati) - Liceo Classico, Scientifico, Artistico.
Corsi superiori di specializzazioni - Doposcuola
Corsi di ripasso per ogni indirizzo scolastico
Ottimo trattamento. Perfetta assistenza scolastica

ISTITUTO DI INTERPRETARIATO
SCUOLA INTERPRETI
per la carriera di
TRADUTTORE - INTERPRETE CONGRESSUALE
unica sede: TORINO
Via Carlo Alberto 35 - Telefono 41-837
Palazzo Conti Calvi di Bergolo
LICEO LINGUISTICO
"INTERPRETARIATO" Autoriz. Ministero Pubblica Istruzione
Scuola per una perfetta preparazione linguistica
Informazioni presso il Segretariato della Scuola Via Carlo Alberto 16 - TORINO

L'era moderna necessita di elementi qualificati

Un luogo comune dice che la scuola, in senso lato, è palestra di vita; converrebbe aggiungere che la scuola privata — in particolare quella serale — è specchio di vita vissuta e perciò di migliore esperienza, incrocio di temperamenti, di tendenze, di necessità.

Essa è sorta per sopperire ad una carenza professionale della scuola di Stato e per venire incontro alle aumentate esigenze dei nostri tempi, non per ultimo allo scopo di favorire il reinserimento dei reduci nel fulcro della vita normalizzata.

Si dice, si mormora molto — ed a torto nel più dei casi! — che la scuola privata sia il rifugio dei reietti, di coloro che hanno buttato i libri alle ortiche e le immagini dipinte a serafumo potrebbero dai mal pensanti o dai male informati essere protratte nel tempo e nello spazio.

Occorre dissolvere quella nebbia, attenuare lo strano senso di diffidenza che si perpetua al riguardo, ridimensionare gli avvenimenti, fare assumere le giuste proporzioni ai fatti accertati: non è questione di tolleranza o, peggio, di pietà; è semplicemente un maggiore accostamento fra il mondo scolastico che discende dallo Stato e quello — non certo inferiore per intelletto o per preparazione — che deriva dalla scuola di recupero, sì, ma in pari tempo di qualificazione.

Dall'argomento si estraniano, ad ogni buon conto, gli istituti parificati, i quali — come noto — svolgono un'attività del tutto conforme ai programmi ministeriali e alle norme che regolano il corso degli studi normali.

Il concetto di scuola serale oggi dalle vecchie formule di un tempo; quale strumento educativo punta alla formazione del pensiero. La scuola serale svolge parallelamente un'opera assai più grande sotto il profilo etico, permettendo e sollecitando un maggiore contatto umano, dispone di docenti scelti nei gangli della vita produttiva ed accoglie allievi, talvolta non più negli anni verdi, desiderosi quindi di essere consigliati e orientati verso, non diciamo la luce! che sarebbe un termine fuori moda, ma il traguardo di un cammino sovente faticoso, disseminato di ardite, dove la volontà è elemento precipuo per il raggiungimento della mèta finale.

Questa nostra epoca, in cui il tecnicismo e l'automazione sono gli illustri dominatori, necessita in progressione geometrica di elementi qualificati e addestrati ai più moderni processi produttivi. La scuola privata consente attualmente una preparazione professionale più specifica, più vicina alla realtà; il mondo di oggi apre ai cultori di studi tecnici nuove carriere di successo: professione libera, consulenza aziendale, ricerche di mercato, programmazioni economico-amministrative ecc.

Ovviamente le nuove impegnative strade possono essere affrontate se la preparazione professionale sia completa, sotto il duplice aspetto della «forma mentis» e della maggiore ampiezza di vedute. Il sistema educativo deve quindi tendere a sviluppare le qualità necessarie per l'inserimento nella vita sociale, approntando l'ambiente e gli strumenti indispensabili per l'esecuzione pratica degli adempimenti connessi alle esigenze della funzionalità moderna, nonché istruendo cicli di aggiornamento sotto la guida di esperti.

Nell'ambito dell'educazione scolastica media l'ideale umanistico deve stare all'avanguardia ed informare tutto l'arco degli studi, anche se rivolti, in futuro, a problemi tecnico-scientifici: da questa ispirazione che potremmo definire «spirituale», in quanto rivolta ad educare e ad indirizzare il carattere più «umano» dell'individuo, si irradia, di riflesso, tutta l'attività a qualunque orientamento sia diretta.

E' un bon nobile ideale che contribuisce in modo determinante ad allargare la visuale della ricerca, incrementando il gusto della novità.

Lo strumento meccanico, la macchina contabile, il calcolatore elettronico — che contraddistinguono l'era in cui viviamo — sono elementi vitalizzatori che si affiancano alla viva voce dell'insegnante: più profonda è la conoscenza dell'impiego dei mezzi tecnici e maggiore sarà l'interesse del discente, attratto dall'elemento curiosità non disgiunto dal fattore della indispensabilità di introdursi nel vasto mondo delle cognizioni professionali.

Riconosciamo quindi la utilità della scuola privata soprattutto nel campo delle pratiche applicazioni e ciò per la libertà di scelta del corpo insegnante, per le iniziative che arricchiscono il patrimonio del sapere e, alla base di tutto, per l'anima dell'educatore che della vita e del lavoro quotidiano conosce i piccoli segreti e, attraverso una umana collaborazione, ne fa partecipi coloro che aspirano a diventare i futuri artefici della vita economica di domani. U. B.

THE INSTITUTE OF LINGUISTS
LONDON
Founded in 1910 - Affiliated to «Féder. Inter. des Traducteurs»
THE OLDEST LINGUISTIC BODY IN THE WORLD
THE ONLY PROFESSIONAL EXAMINING BODY IN THE BRITISH COMMONWEALTH
Il «Council» dell'Institute of Linguists ha designato il
LINGUIST CLUB di TORINO
a Sede ufficiale d'esami per il conseguimento dei suoi
Diplomi di lingua Inglese
Corsi speciali. Informazioni ed iscrizioni: LINGUIST CLUB
VIA BARBAROUX 1 (P.zza Castello) - TORINO - Telefoni 547-682 - 518-154

GOETHE - INSTITUT TURIN
CORSI DI LINGUA TEDESCA
in vari gradi (anche per bambini) - Inizio 8 ottobre 1962. Corsi accessori paralleiamente ai corsi normali, da ottobre a giugno
ISCRIZIONI DAL 10 SETTEMBRE
POSTI LIMITATI
MANIFESTAZIONI CULTURALI - BIBLIOTECA E DISCOTECA
TORINO - VIA DONATI 1 - TELEFONO 888.226

Sono aperte le iscrizioni ai CORSI
INTERPRETI e TRADUTTORI
SEGRETARIE D'AZIENDA e
SEGRETARIE DI DIREZIONE
presso l'ISTITUTO PIEMONTESE che è stato il FONDATORE a Torino dei corsi suddetti, fin dal 1955.
CORRISPONDENTI IN LINGUE STRANIERE
(francese, inglese, tedesco, russo, spagnolo, serbo-croato)
— *I verbali d'esame delle Commissioni esaminatrici con i risultati conseguiti dagli allievi sono esposti nell'albo dell'Istituto, a disposizione del pubblico.*
— *La documentazione dei servizi prestati e delle richieste sempre in numero di licenziati dall'Istituto, è affissa nelle bacheche della segreteria.*
— *Le prove iniziali per l'ammissione, in collaborazione con il Centro Psicotecnico di Torino, sono la garanzia della selezione scrupolosa effettuata dall'Istituto.*
ISTITUTO PIEMONTESE
VIA BLIGNY, 5 - TORINO - TELEFONO 53.114
Autorizzazione M.P.I. n. 2[illegible] del Decreto Legge 86/633

ISTITUTI SCOLASTICI
dr. QUARTERO
V. Consolata 1bis ang. v. Garibaldi - Tel. 44.976
SCUOLA DIURNA
PRESERALE SERALE
SCUOLA MEDIA
dr. QUARTERO
IST. TECNICO SEZ. RAGIONIERI
dr. QUARTERO
IST. TECNICO SEZ. GEOMETRI
dr. QUARTERO
LICENZA COMMERCIALE
dr. QUARTERO
SCUOLA INDUSTRIALE
dr. QUARTERO
GINNASIO - LICEO
dr. QUARTERO
La segreteria è aperta dalle 9 alle 12 e dalle 15 alle 21

THE ENGLISH CENTRE
Vi invita
a partecipare a una delle lezioni dimostrative del metodo SHENKER per lo studio pratico della lingua Inglese che si terranno ogni giorno in via Assietta 17 alle ore 10 - 15,30 e 19.
Coloro che vogliono possono anche provare la loro conoscenza dell'Inglese.
VIA ASSIETTA 17 (Corso Re Umberto) Tel. 44.458 ed in altre 13 città

ISCRIZIONI APERTE
ISTITUTO MAGDA DE LAZZARI
PIAZZA VITTORIO VENETO 21 - TORINO - TELEFONO 82.119
CORSI DI TAGLIO E CONFEZIONI IN TUTTI I RAMI DELL'ABBIGLIAMENTO
CONVITTO INTERNO - MODELLI
CORSI DI PREPARAZIONE ESAMI LICENZA DI AVVIAMENTO PROFESSIONALE - RECUPERO ANNI

Scuola di sera
licenza media - commerciali - professionali - ragionieri - geometri - periti E PRESERALE
CORSI PRESERALI (17,30-20,30) e SERALI (20,15-23,05)
Istituto LAVORO E SCUOLA - Via Consolata 1bis ang. Via Garibaldi, Tel. 44.976

insegna soltanto le lingue, ma le insegna bene
BERLITZ
LEZIONI PRIVATE E COLLETTIVE
Corsi commerciali - Corsi per interpreti
Corsi per bambini - Ufficio traduzioni
TORINO - Via S. Teresa 3 (Grattacielo) - Tel. 553.970
CUNEO - Corso Giolitti 3 - Telefono 58.94

ANNUNCI ECONOMICI

PIAZZISTI, RAFFR. L. 120 per parola

(Continua da pag. 14)

FABBRICA giocchi cerca ed altri prodotti chimici ricerca agente depositario bene introdotto droghiere affini per Novara ed altre per Vercelli Specificare età, lavoro già svolto, referenze. Scrivere: Coppem, Casella Postale 1048, Genova. A52024

FABBRICA ed elementi introdotti, attivo deposito rappresentanza pacioglio prodotti erboristici e novità buon Listino, zona Milano 13, Milano. 27840

INDUSTRIA chimica cerca elementi per zona produttiva residenti città principali. Referenze e Pubblicità Stampa 6328 — Torino 9. 18441

IDRAULICA corrente rappresentanti introduttori idraulici installatori. Casella 300/P Sip, Milano. 27670

IMPORTANTE fabbrica francese con produzione corned-beef, wurstels, prosciutti, legati grassi, mostarde ed altre specialità gastronomiche inerenti settore merceologico, cerca collaborazione agenti meccanici province Torino, Aosta, Vercelli, Cuneo. Casella 1481 D Sip, Torino.

NOTA INDUSTRIA NAZIONALE COSMETICI PER CAPELLI ASSUME REPRESENTANTI ZONE DI NOVARA E VERCELLI POSSIBILMENTE INTRODOTTI PARRUCCHIERI ET PROFUMIERI, MUNITI AUTO PROPRIA, MASSIMO SERIETÀ. DOCUMENTARE REFERENZE PRECEDENTI ATTIVITA'. ABILITARSI RIMBORSO SPESE E PROVVIGIONI. INVIARE DETTAGLIATO CURRICULUM VITAE SCRIVERE: «PUBBLICITA' STAMPA 5456 — TORINO».

PRODUTTORE giovane cerca soc. Universale per vendita articoli tessili Piemonte. Telefonare 894-704.

INFORMAZIONI L. 150 per parola

A.A.A. VINFORMA su tutto e su tutti, s'informa riservatamente, accertamenti pre-matrimoniali, indagini, informazioni ovunque. Piazza Statuto 20, tel. 44-178.

A. MUCCITALIA di Mercurio Emma. Investigazioni, indagini pre-matrimoniali e per separazioni legali, informazioni ovunque. Via V 20, tel. 882-110, 655-870.

ABBATE premiata ditta internazionale informazioni private pre-matrimoniali, accertamenti, Pedinagi, tel. 378-109, Accademia Albertina 3. 636

CITTADINI [illegible] dal 1870, Angolo Pietro 9, [illegible] 41-100, 521-540, 524-574; indagini pre-matrimoniali, private, commerciali, controlli. 188

INFORMATRICE istituto [illegible] informazioni, controlli, indagini riservate. Ente autorizzato, Santa Teresa 15, telefono 511-524. 20637

ACCERTAMENTI coniugali, indagini, informazioni ovunque. Mondial, Carour 3, telefono 521-163.

ACCERTAMENTI indagini, sorveglianze, informazioni ovunque. «Kalpol», Madama Cristina 111, telefono 687-574.

SIGNE E TERAPIA L. 150 per parola

MARIA SCHIFFER diplomata, esercita ricco depilazione Telef. 387-530 ore 8-15.

AUTOMOBILI L. 150 per parola

A.A.A.A. AUTOSOVVENZIONI Finotto, piazza Statuto 26, tel. 485-357, 485-952; via Galliano 5, telefono 687-649. Finanziamenti immediati più convenienti; massima valutazione anche in autovetture ipotecate comunque urgenti. 124

A.A.A. ATAUTO Ford (sede autorizzata) cedesi «Cortina» utilitaria di lusso L. 1.035.000 corso S. Maurizio 18 anche rateizzata facile. 811

A.A.A. AUTOSOVVENZIONI immediate e condizioni vantaggiosissime. Ilma, via Mercanti 18, telefono 40-879. 3130

A. SIATE MODERNI, ACQUISTATE LA NUOVA MILLEMAN SUPER MIKE CON CAMBIO A COLONNE O AUTOMATICO. DIMOSTRAZIONI, PERMUTE RATEAZIONI. CONSEGNA IMMEDIATA. SEPI KOELLIKER, RAFFAELLO 2.

A privato vende 850 sei mesi grigio chiaro. Telefonare 540-454. 18078

ARBIANO Amedeo B 20, B 24, Fiat 1[illegible] Farina, Touring, Flavia, 1962 nuovo, 2300, Giulietta Sprint, Spider veloce, Jaguar, Consul 315, Mercedes 220 D, 180 Diesel '60, Innocenti Spider, 1400 B gas, 1100, Bianchina cabriolet. Autosalone Porta Nuova, Fiuta 8, tel. 46-091.

ARBIANO 500, 600, 1100 altre occasioni. Carmiteri, via Xlena 35.

ACCONSIGLIAMO rapidissima anticipo prestiti su autovetture. Ass. Mario Rodoni n. 1 C, telefono 531-291. 23556

ACQUISTIAMO qualunque tipo di autovettura pagando contanti, S. Anselmo 8.

ACQUISTIAMO qualsiasi autovettura, facilitiamo permute, sovvenzioni, rateazioni. Corso Mercatelli 32. 853

ALFA ROMEO GIAY, FRANCESCO DA PAOLA 40, TELEFONO 66-312. PRONTE PRENOTAZIONI, PERMUTE, 1800 TI-PRONTA CONSEGNA GIULIETTA TI, 1600 SPRINT E SPIDER. 693

ALFA Giulietta 1958, coupéstia sportivissima ottima vende [illegible], via Villafranca 11. 818

ALFA [illegible] 20.000 telefono 20-000. 231-806. Assistenza dealizzazioni.

ALFA 2000 Spider [illegible] unico proprietario vendo. Fabbrica temperarie, via Madama [illegible] 128. 827

ALL'AUTOGALENE Lagrange 15, telefono [illegible] Austin, Giulietta T.I., Appia II, 109 Special, 500, 600. Lambi, rateazioni. 489

APPIA, Flavia, Fiaminia, [illegible] selezionata, permuta, rateizza, commissionaria Lancia Fraxali, c. Dalmazia Rivoli 12, telefono 593-183. 275

ALL'AUTOGALENE Moncloma, Peirano 8, telefono 681-501, Volkswagen nuove, Flaminia coupé Farina, Giulia TI, NSU Prinz coupé, Austin A 40, Appia III, 1500, 1300, 102, 600, 500 fuoriserie, Ford Consul, Opel 1500, 2100 autom., furgoni T1, Appia furgone. **ALL'AUTOGALENE** Mista 135, telefono 690-138, chiusi motovoli, versatile Spider 1500, 1300, Giulietta, versatilissime. Innocenti 950, Flavia, Apate, Giulietta ogni tipo, 1800, 1900, 1300, 102, 600, Austin commerata, 1100 Familiare, Alfa super, B 20 ultimissimo, altre occasioni. 400

ANGLIA Ford occasione ordeal prezzo conveniente. Telefonare 687-563.

APPIA III Austin, 1100 Familiare, 600, 500 Jolly, Brescia 13. 613

APPIE, Bianchina furgone, Daupbine 960, 500, 600, 103, Fo 42. 768

AUTOAGENZIA Conti, Saluzzo 118, telefono 890-631. Compra vendita autoveicoli nuovi, assortimento occasione, massima garanzia. 98

APPIE, 102, 600, 500 vendiamo rateando, permutando. Sant'Anselmo 8.

APPIE, 750 Vignale, Dauphine, 600, Nuova 500, furgoni Nuovo 600. Concessionaria Volkswagen, Saluzzo 29.

ASSORTIMENTO vetture d'occasione: Daimler Spider, Sunbeam, Hillman, Lloyd 600, Alfa 1900 super, Appia III serie 59, Rateazioni, permute. Negri Kneitker, Raffaello 2. 20804

AUSTIN A 60 nuova berlina 1600 4c. 4 porte, 5 posti. Prova consegna. Assistenza, ricambi. Commissionaria Auto-Torino, corso Principe Eugenio 11, telefono 553-836; via Accademia Albertina 3, telefono 882-710; corso Emanuele Filiberto 22, telefono 687-000.

AUTOAGENZIA Conti, Saluzzo 118: Giulietta sprint, spider, Spider 1200 anno nuovo, Sunbeam Rapier, Triumph 900 berlinetta, Dauphine, Berlina 1500, tutti i tipi 102, Appia II - III, furgone 600 Cortanco, 615 berlina metano. 223

(Continua a pag. 17)

problema di viva attualità

ISTITUTO
CAIROLI
VIA MARIA VITTORIA 54 - TEL. 872.276
CORSI DI RICUPERO
SEZIONE DIURNA
MEDIA - LICEO CLASSICO e SCIENTIFICO
SEZIONE SERALE
AVVIAMENTO - RAGIONIERI - GEOMETRI
CORSI DI QUALIFICAZIONE PER DISEGNATORI MECCANICI
Studenti promossi a. s. 1961-62 oltre il 90 %. Elenco nominativo visibile presso la Segreteria dell'Istituto.

ISTITUTO
POGLIANI
Corso Francia 3 ang. via Drovetti 3
Telefono 42.820
Corsi accelerati diurni e serali:
Istituto Tecnico (Ragionieri e Geometri)
Istituto Tecnico Industriale *(idoneità alla II classe)*
Scuola Media - Istituto Magistrale

RISULTATI ESAMI — Gli allievi presentati quest'anno dall'Istituto Pogliani presso le Scuole Statali e Parificate agli esami di idoneità alle varie classi dell'Istituto Tecnico Commerciale e per Geometri e di Licenza Media sono stati promossi nella misura dell'80 %.

Tali dati sono controllabili: gli elenchi nominativi sono esposti nell'atrio dell'Istituto.

I lusinghieri risultati ottenuti sono dovuti alla vigilanza assidua della Direzione, all'esperienza di un valente e specializzato Corpo Insegnante, al numero limitato di allievi distribuito in ogni classe; elementi tutti che danno garanzia di ottima preparazione degli allievi e serietà della Scuola.

CORSI ACCELERATI — *La frequenza ai nostri Corsi Accelerati è particolarmente utile per i respinti alla decorsa sessione di esami e per coloro che intendono riprendere gli studi interrotti abbreviandone la durata, oppure mutarne l'indirizzo (dal classico al tecnico o viceversa).*

Inoltre chi possiede già una Licenza di Avviamento o di Scuola Tecnica e desidera continuare gli studi per ottenere un più valido titolo, potrà, frequentando i nostri appositi Corsi Accelerati, o inserirsi, recuperando anni di studio, nell'Istituto Tecnico Industriale, oppure conseguire nel più breve tempo possibile un Diploma di Ragioniere o Geometra.

ASSISTENZA SCOLASTICA — Gli alunni trovano ogni assistenza da parte degli Insegnanti, se necessario, anche al di là dell'orario delle lezioni. La Segreteria provvede al rilascio dei biglietti tranviari a riduzione diurni e serali, alla compilazione dei programmi e delle domande d'esame e relativo corredamento: la Direzione e il Corpo Insegnante prestano ogni assistenza sia durante l'anno scolastico, sia nel periodo degli esami.

CORSI PRELIMINARI GRATUITI — I corsi preliminari sono ormai imminenti ed il loro orario è esposto presso la Segreteria dove se ne può prendere visione.

COLLABORAZIONE CON LE FAMIGLIE — Le famiglie riceveranno periodicamente una relazione sull'andamento degli studi su apposito modulo. Ogni allievo verrà dotato di un libretto per le giustificazioni delle assenze e di un diario che dovrà quotidianamente compilare e su cui verranno segnate le note degli Insegnanti, così da renderlo il mezzo più idoneo per un'efficace collaborazione tra Famiglia e Istituto. E' inoltre cura della Direzione tenersi spesso in diretta comunicazione con i Genitori degli allievi.

CONSULENZA SCOLASTICA GRATUITA — I Genitori degli allievi che eventualmente si trovano incerti sulla via migliore da seguire nell'orientamento degli studi dei loro figlioli, o che comunque desiderino chiarimenti circa l'ordinamento scolastico, troveranno la più competente ed esauriente consulenza ad opera della Direzione e della Segreteria, senza alcun impegno da parte loro.

BORSE DI STUDIO — L'Istituto concede borse di studio ai più meritevoli, nonché sconti agli orfani ed invalidi di guerra e del lavoro, ecc.

LINGUE ESTERE — L'Istituto ha istituito nella propria sede **CORSI DI LINGUE A CARATTERE COMMERCIALE** al termine dei quali, sostenendo esami interni, si ottiene il certificato ministeriale di **QUALIFICA DI CORRISPONDENTE IN LINGUE ESTERE** con pieno valore legale. Risultati esami dei Corsi 1961/62: Promossi 95 per cento.

ISTITUTO
OREGLIA
SPECIALIZZATO PREPARAZIONE IMPIEGHI
Corsi diurni e serali - Lezioni di prova gratuite
Dattilografia - Stenografia - Computisteria - Paghe contributi
Lingue - Contabilità generale e meccanizzata
Via Cernaia, 28 - TORINO - Telefono 887.187

ISTITUTO
MARGARA
TORINO - VIA DELLE ROSINE 18
TELEFONI: 82.821 - 87.22.55
- LICEO SCIENTIFICO
- LICEO CLASSICO
- GINNASIO
- SCUOLA MEDIA PARIFICATI
- CONVITTO
- SEMICONVITTO
- DOPOSCUOLA
- RICAMBI

ISTITUTO
GOBETTO
dà inizio Corsi di Specializzazione Sarte - **TAGLIO e CONFEZIONE** professionale e familiare - Biancheria da uomo e signora - **MODELLI ALTA MODA E COMUNI**, porge invito a chi desidera conoscere la vera tecnica della Sartoria Femminile. Massima serietà. **TORINO, Corso FRANCIA 82**, tel. 774-562

CIRCOLO FILOLOGICO
Via del Carmine 13 - Telefono 518-768 - TORINO
LUNEDÌ 1° OTTOBRE INIZIO DEI CORSI
LINGUE ESTERE
(francese, inglese, tedesco, spagnolo, russo)
MATERIE COMMERCIALI
SEGRETARIA D'AZIENDA
Sezione diurna (esclusivamente femminile)
e sezione serale (maschile e femminile)
Biblioteca - Sale di lettura e di conversazione
Conferenze - Mezzi Audiovisivi
Il Circolo Filologico non ha fine di lucro e per questa sua caratteristica è in grado di mettere a disposizione dei soci e delle allieve un insegnamento di alta qualità a quote particolarmente modeste ed accessibili. Per favorire i meritevoli, il Circolo concede inoltre delle Borse di studio.

Oversea
Riconosciuta dal Ministero della Pubbl. Istr.
School of
L'INGLESE INSEGNATO IN INGLESE DA PROFESSORI INGLESI
English
CORSI A TUTTI I LIVELLI
DIURNI - PRESERALI - SERALI
INIZIO 1-2 OTTOBRE
«COURSE OF ENGLISH STUDIES»
Corso intensivo biennale diurno di 3 ore al giorno, 1° anno per principianti, 2° anno per la preparazione agli esami delle Università di Cambridge e di Londra.
INIZIO CORSI 1°-8 OTTOBRE
TORINO - VIA STAMPATORI 9 - TELEFONO 43.985

In vista dell'aumentata richiesta di corrispondenti in lingua estera
L'ISTITUTO POGLIANI
ha istituito CORSI DI LINGUE alla fine dei quali, con esame interni, si può ottenere il
CERTIFICATO MINISTERIALE DI QUALIFICA DI CORRISPONDENTE COMMERCIALE IN LINGUE ESTERE
con pieno effetto legale. A tali corsi possono accedere coloro che posseggono una licenza di Avviamento, o la Licenza Media o titolo equipollente. Per informazioni e iscrizioni rivolgersi alla
SEGRETERIA DELL'ISTITUTO POGLIANI
Torino - Corso Francia 3 - Telef. 42-820

CORSI GRATUITI
Autorizzati dal Ministero del Lavoro
SEGRETARIE STENODATTILOGRAFE - COMPTOMETRISTE - CORR. COMMERCIALE (CONTABILITA')
LINGUE ESTERE (INGLESE - FRANCESE)
CORSI FEMMINILI DIURNI E SERALI
Frequenza e materiali didattici gratuiti
ISTITUTO GIOVANNI GIOLITTI
Via Maria Vittoria 8 (piazza S. Carlo) - Tel. 839-839

methodo
TORINO - Via S. Teresa 28 - Tel. 46.244
SCUOLA MEDIA (parificata)
AVVIAMENTO COMMERCIALE (parificata)
ISTITUTO TECNICO COMMERCIALE (ragionieri)
CORSI DI LINGUE
Professori stranieri insegnano la loro madrelingua: francese, inglese, tedesco, spagnolo. Metodo diretto. Si impara la lingua come sul luogo di origine. Corsi di perfezionamento a PARIGI - LONDRA - FRANCOFORTE SUL MENO
CORSI PER SEGRETARIE D'AZIENDA
CORSI DI AVVIAMENTO AGLI IMPIEGHI
Steno-dattilo, calcolo meccanico, corrispondenza commerciale in lingue straniere
CORSI DIURNI E SERALI

tutti lo sanno...
...ma ricordiamo
che alla Libreria DRUETTO Portici via Roma 227 (piazza C.L.N.) sono **PRONTI e IN VENDITA**, tutti i libri scolastici per le:
- SCUOLE DI AVVIAMENTO
- SCUOLE MEDIE
- GINNASI - LICEI
- ISTITUTI MAGISTRALI
- ISTITUTI TECNICI

Ricordare da DRUETTO
(Portici Via Roma 227)
SI PRENOTANO I LIBRI PER LE SCUOLE ELEMENTARI

ANNUNCI ECONOMICI

AUTOMOBILI L. 150 per parola

(Continua da pag. 18)

AUTOBIELLA avvisa reperito introvabile astuccio Lazer, Galileo Ferraris 104, telefono 594-185. A77284

AUTOCARRI AUTOVETTURE IN ACQUISTO O PROPRIETA' FINANZIARMO CONVENIENTEMENTE. COMAUTO CORSO RE UMBERTO 5. 1139

AUTOCARRI Fiat 626, 640, nazionali, ribaltabili, assortimento camioncini, vendesi fissato, telefonare 30-207.

AUTOCARRI 1100, 615, Leoncini, 642, 650, 682. Autovetture: 2100, Appia, Giardiniera, Familiare, Multipla. Tutti 138, telefono 670-092. 370

AUTOMOBILI compra - vendita - cambi - rateizzazioni, finanziamenti, Corso Moncalieri 23, telefono 653-979.

AUTOMOBILISTI, prima di comperare, vendere, visitate l'autosalone via Tiziano 44, vi convincerete. 635

AUTOMOBILISTI! Riparazioni rapida garantita. Officina specializzata freni, ammortizzatori, sterzo, convergenza ruote. Verniciatura gratuita. Falam, via Tiziano 17 angolo via Nizza, telefono 697-902.

AUTONOLEGGI Autoplatano senza autista, 600 D, 1100 export. Tel. 687-514.

AUTONOLEGGI Decherca Jolanda 23, telefono 775-985: 1200, 1100 R, 600, Multiple 500. 1194

AUTONOLEGGIAMO tutti tipi auto Fiat, con oppure senza autista. Serietà, convenienza. Lenco, Madonna Cristina 35, telefono 851-544, 652-900. 498

AUTONOLEGGIANSI al 4 Moderno e nuovo 1200, 1100 R, 600 D, 500 D. Telefonare 278-531. 863

AUTONOLEGGIO Rapid 1800, 1200, 1100, 600. Via Romana 18, tel. 775-041

AUTONOLEGGIANSI 500, 600, 1100 Spider, 1200, 1900. Mignola, Principe Tommaso 12, telefono 45-564.

AUTONOLEGGIO Kursaal senza autista 500, 600, 1100, 1200. Principessa Clotilde 11, telefono 687-673. 1173

AUTONOLEGGIO S. Ambrogio senza autista 500, 600, 850 Giardiniera. Telefonare 780-491. 1118

AUTORIMESSA vende nuove 500, 600, 102, Belvedere, cambio con usato, massimi facilitazioni. Telefonare 687-514.

AUTOSALONE Moretti Rodes dispongono Appia III serie, 500 preparata, Biscochina, diverse 1100, 600, 500. Corso Palermo 85, telefono 383-982.

AUTOSALONE Teodoro, Roma 237 ide, telefono 42-535: Mercedes, Fiatisti Farina. R 34, Florida, Appia, Giulietta, normali. T.I., Sprint, Spider. 1900 Super, Alfa 2000 Spider, 103, 2100, IV Spider Canali relazionari. 1165

AUTOVETTURE in acquisto e proprietà finanziamo rapidamente. Manfia, via dei Mirtilli 24, telefono 63-592. 499

AUTORIMESSA BEN 800, consegna immediata, assistenza personale al Centro Automobilistico Subalpino, piazza Statuto 1. 445

BALILLA litrometro perfetta, iscritta VCU circolante, bollata, assic. fatta 760-837.

BEPI Koelliker, Raffaello 2, commissionaria Jaguar, Aston Martin, Daimler sport, Bitlmann, Rootsmann, Singer, Humber. Prove, prenotazioni, Perugini, relazioni. 20804

BIANCHINA 290.000; 600, 285.000; 108, 295.000, permuto scooter. Telefonare 273 023. 850

BMW 700 berlina LS, coupé, sport, eleganza, modernità strutturale, consegna subalpina officina specializzata prezzi ricambio. Concessionaria Rotesi, via Giulia 34, telefono 687-872. 453

BOCCHETTI, via Madama Cristina 66, telefono 60-812: sempre vendo camion vetture nuove, concessione. Garanzie, relazioni. 537

CAMPAGNOLA benzina perfetta Fiat 8 vendo. Argentero 2 A80054

DODGE, corso Duca 6, Nuovi Marmoli, Tel. 328-818. Commercio auto nuove, usate. Permute, relazioni, agenzia Volkswagen, 815

EUGENIANI grossi realizzo; 1400, 1100 E, Topolini, Ardea, Aurelia, furgoncini, motocarriera. Mopedit 30.

GAMBICHINO e furgoncino Corisco 500 T portata kg. 520 ca., pronta consegna, relazioni fino 30 mesi senza cambiali Corso Rab Maurizio 18, telefono 382-446. 211

CERCASI 600 ultima serie per contanti. Telefonare 510-463. 231

DONNE nuove 1200 Spider, Aurelia B 24 Appia Spider, Giulietta Spider, altre occasioni, permute, relazioni. Vigone 44. 603

COMPRO CONTANTI QUALUNQUE AUTOMOBILE PERMUTO. PRENOTAZIONI, CONSEGNE SUBITO. VIGONE 44.

CONSUL 315 quadriposto, perfettissima, vendo cambio eventuale. Alecio, San Maurizio 18. 311

COMPRO ed accasiono contanti 600-1100, Cavalieri, via Nizza 35. 609

COTTINO COMMISSIONARIO ALFA ROMEO CONSEGNA SOLLECITA GIULIA T.I. 1600 SPRINT E SPIDER. CORSO GIULIO CESARE 213, VIA PARMA 16.

COTTINO COMMISSIONARIA RENAULT PROVE PRENOTAZIONI CONTRATTI PER LA NUOVA VETTURA R8. FABRO 16 DR. GIULIO CESARE 213.

DKW 750 scatta perfetta vendesi. Telefonare 682-277. 485

FAMILIARE 1600, Triumph TR 3, Spider inoccasti. Appia II e. st. 121, Fiat 1500, 2300, 1300, 600, furgone Corisco 800, 615 furgone diesel. Automotor Nicmelli, Nizza 29, tel 651-591.

FIAT SAICAR COMMISSIONARIA CORSO UNIONE SOVIETICA 91. VASTO ASSORTIMENTO 500 BELVEDERE, NUOVE 500, 600, 1100, 1200, 1500, 2300, GIULIETTA, AUTOCARRI. MASSIME RATEAZIONI, ASSISTENZA.

FALCON 3000 s.c. Ford Anglia 6 posti ris immatricolare cedesi massima convenienza. Telefonare 687-965.

FIAT-SAVA commissionaria v. Nizza 30, telefoni 650-662, 653-662. Mostra mercato comune, autoveicoli nuovi e usati, esposizione permanente autovetture serie, funzionarie. Diversi autocarri normali e ribaltabili, grandi, medi e piccoli. Comodi, rateazioni fino 18 mesi. 154

FIAT 600 T, Fiorino, camioncino e furgoncino, portata ql. 8,50 C.A. Rateazioni senza interessi e spese. Corso Tassoni 47.

FIAT 1100 T3 Fiorino, camioncino portata ql. 11,50. Rateazioni senza interessi e spese. Prenota consegna. Corso Tassoni 47. 646

FIAT 2100 fine '60, autocrocia, 30.000 km., veramente bellissima. Citroen, via Villafranca/Asti 21. 651

FLAMINIA coupé Pininfarina 1960 vende Citroen via Villafranca/Asti 21.

FLAVIA 1961 ottima, km. 12.000, vende Citroen via Villafranca/Asti 21.

FORD ATAUTO. S. MAURIZIO 18.

TAUNUS 17 M, CONSUL 315, ANGLIA, ZEPHIR, ZODIAC, PRONTE CONSEGNE, PERMUTE, RATEAZIONI SINO 30 MESI SENZA CAMBIALI. TELEFONARE 847-446. 313

FORD Thunderbird due posti spider, meccanico, americano, codici pronta consegnabilissima. Telefonare 687-965.

FURGONE 615 semincovo privato vende. Facilitazioni Pagamento. Telef. 783-280.

GIPPONI Chevrolet autocarretta ql. 24 1100 10 ql. 1400 diesel, 600, 1900 Fiat. Telefonare 890-275. A84306

GIULIETTA Spider bellissima vero affare vendo, permuto. Automassia Fiocchetto 28. A83856

IVITAUTO, San Quirino 6 bis, concede rapidamente finanziamenti su autoveicoli.

JAGUAR 3-4 cerco causa seguito accidel Telefonare 651-311. A80585

MERCEDES 220 SE 1960 tetto scorrevole fasce bianche 42.000 km. privato vende a privato L. 2.400.000. Telefonare ore pasti 767-586. A83434

LANCIA Commissaria Bonadio e C. uffici, esposizione via Arsivescovado 2, telefono 41-444 e piazza Adriano 8, telefono 372-195. Officina ed assistenza clienti piazza Adriano 8, telef. 31-130. **L'AUTOSALONE** dell'usato di via Nizza 44 è sempre a disposizione del pubblico. Visitatela. 758

LAMBRETTA normali condizioni ottima privata vende rateando. Nizza 23, portiere. A80252

MG berlina, 29 mesi, bellissima vendesi. Telefonare 488-377. 485

MINIMO anticipo: 600, 800, 1100, Appia, Aurelia, Tauna, Giberti 37.

MONCALVO concessionaria Simca. Prenotazioni e prove vetture nuove. Vasto assortimento usati: 500 b., 600, 600 D, Ardea, Daphine, Giulietta, 600 coupé Tiguale '62, 600 Giardiniera, 1100 furgone, Simca 1000 6 mesi, Montlhery, 1000 Spider. Via Cigna 82, tel. 21-121, 20-783. 384

(Continua a pag. 19)

ANNUNCI ECONOMICI

AUTOMOBILI L. 150 per parola

(Continua da pag. 17)

MOTOCARRO Ercole portata q.li 12,50 privato vende. Telefonare 290-812.

OCCASIONISSIMA MULTISERVICE 1100, 600, 500, FAMILIARI, MULTIPLE, GIARDINETTE, TOPOLINI, 1400, APE, GIULIETTE, DAUPHINE, GARANZIA, PERMUTE, RATEAZIONI, VIONE 44. 188

PRIVATAMENTE vende 1600, km. 14.000 perenne piccola cilindrata, Tel. 273-021.

STUFA A GAS LIQUIDO

QUEEN
Senza fiamma - Senza odore
TRAMER - TORINO
Piazza Statuto 17, tel. 518-005

Dott. F. ADLER - Specialista Malattie della pelle e veneree Via Cesare Battisti 2 angolo via Roma Ore 10.30-13, 16-20; fest. 10-12; t. 45-856

GALLERIA APRATO
Portici Barbaroux 4 Telefono 43-427
Eccezionale occasione Grandioso stock
TAPPETI PERSIANI CAUCASICI e CINESI
IN PRIMISSIMA SCELTA
Orario: 16-19 - 15-20

Saffa.
CUCINE COMPONIBILI

VIA P. MICCA 5
CAVICCHIOLI

086 Succursale Francia 32, tel. 782-980 vende 343, super Taurus, Tigrotto ribaltabili, Taurus e Leoncini ribaltabili, cornuali, G16, 110 T e furgone 1100 t. Motocarro Aermacchi. 324

PER MACCHINE USATE OGNI TIPO, RIVOLGETEVI SEMPRE IN VIA VIONE 44. 1804

PRENOTATE LA NUOVA VERSIONE COUPE' 750 SPIDER TIMALE, PERTRIONE PRESSO AGENZIA, VIONE 44. 1864

PRIVATO vende a privato 600 autoscuola. Telefonare ore pasti 295-590.

PRIVATO vende autocarro 26 ribaltabile Telefonare ore pasti 666-486.

PRIVATO vende bialbellema 600 nuova immatricola. Telefonare 674-772.

PRIVATO vende Belvedere 500 C ottimo stato, 600 '59. Varzelli 111.

PRIVATO vende Consul tipo Capri, sei mesi. Telefonare 60-819. 837

PRIVATO vende lucida Fraschini D 6S, ribaltabile, cabinato Viberti, occhio tassì, portata q.li 42. Telefonare 733-987.

PRIVATO vende prima 500 e 103 '57. Telefonare 642-001. AB3288

PRIVATO vende 500 D maggio '62 pochissimi chilometri a 1300 grigio scuro 6 mesi 10.000 chilometri. Telef. 679-861.

PRIVATO vende 600. Rivolgersi autofficina, via A. Cecchi 33. AB3680

PRIVATO vende 600 '59 ottima, via Asti 37. Telefonare 882-265. 408

PRIVATO vende 600 '60 blu bellissima, unico proprietario. Telefonare 773-494.

PRIVATO vende 1300 mesi 7 partenza esterno, Via Turricchi 4. 716

PRIVATO vende 1300 elaborato 1500, km. 3400, semestrale. Tel. 368-913.

PULMINO 14 posti, perfetto, 615 Diesel vendo, facilita, Corso Raffaello 18. Telefono 683-970. 710

RENAULT R 8 LA NUOVA VETTURA. PROVE PRENOTAZIONI CONTRATTI PRESSO CONCESSIONARIA FRATELLI COTTINO, PADOVA 10 BIS, TEL. 515-662; GIULIO CESARE 213, TEL. 21-017.

RENAULT N. 8. CONCESSIONARIA SCAT, FRANCESCO DA PAOLA 36, TELEFONO 547-220. PRENOTAZIONI CONSEGNA, PROVE, PRENOTAZIONI, PERMUTE, LUNGHE RATEAZIONI. 369

RENAULT N. 8. CONCESSIONARIA SCAT, FRANCESCO DA PAOLA 36; TELEFONO 54-311: PROVE, PRENOTAZIONI, PERMUTE, CONSEGNE SOLLECITE.

SACAUTO, CORSO RACCONIGI 141, TEL. 282-727, MODERNA MERCATO AUTOVEICOLI OCCASIONE. VISITANDOCI TROVERETE OTTIME CONDIZIONI DI PREZZO E PAGAMENTO. 497

SIMCA Aronde 1958 perfettissima vende Citroën, via Villarfocchiardo 31.

SPIDER veloce, 1500 37 super perfetta privato vende, facilitazioni. Tel. 633-486.

TAUNUS 17 M Ford cedesi convenientemente. Telefonare 687-963. 795

VENDO Appia 11-111, 1200 lusso, 103 export, 103 lusso, 103 diversi, 103 furgoncini, 600, 500, furgone Ardea, 500 Belvedere, Ardea, Cigna 2. 381

VENDO autocarri 683 N2, 680, 642 N2, 670, 626, Fiatone B, Fiatone certo, super Grinta, super Taurus, Tigrotti, Leoncini, Alfa 800, 450, 430 ribaltabili e normali, rimorchi medi e grandi, motori Fiat 19, Fiat 15, Fiat 10, Jumbo Brunori cingolato, pala Fiat FL7-FL4, tutti ricambi e nuovi. Carrara, corso Roma 45, borgo San Pietro, Torino, telefono 861-479. 787

VENDO vale Appia III serie, 1200, 103, 600, furgone 103, furgone 500. Balsamo 33, telefono 60-632. 305

VENDO super Taurus OM ribaltabile; vendo 1100 E revisionata; vendo Aurelia B 10. Telefonare 890-178.

VENDO 600, 1100, 1300. Tel. 60-564.

VENDO 1500 spider grigio cupoletta 14 mesi 1.350.000 contanti. Telefonare 490-370. AB3617

VETTURE, VEICOLI INDUSTRIALI, RICAMBI LANCIA: CONCESSIONARIA FRASSATI, CORSO UNIONE SOVIETICA 12, TELEF. 593-142. OFFICINA ASSISTENZA VIA PIAVE 53, TELEFONO 894-796. 810

183 special grigia 1961, bellissima. Rivolgersi, corso San Maurizio 31, Tino.

500 D 6 mesi vendesi. Telefonare 274-545 ore pasti. AB3284

600 sei mesi avorio interno verde vendo. Telefonare 288-868. AB1510

600 D km. 4000 bianca vendesi. Telefonare 396-456. AB0603

600 D mesi sei ottimo vendo a privato. Telefonare 722-686. AB3206

600 D semestrale blu radio km. 9500 vendo. Telefonare 488-183.

600 D semestrale perfetta. Tel. 480-421.

600 D semestrale vendo privato. Telefonare 696-425. AB0035

600 D semestrale vendesi privato. Telefonare 379 503 ore pasti o serali.

622 N1 ribaltabile cassa nuovo privato vende condizione. Via Genova 2 bis.

1100 Speciale ottimo sei mesi vendesi. Telefonare ore pasti 592-814.

1100 Special ottimo stato semestrale. Telefonare ore pasti a 870-458.

1100 Special semestrale grigia vendo. Telefonare 399-433. AB3115

1100 Special semestrale vendo privato 850.000. Telefonare 350-122 ore 18-21.

1200 Gemelmo '60 vendo permuto con 103, Familiare. Telefonare 321-788.

1200 Special perfetta privato vende. Telefonare 83.268. AB0668

1200 smeraldo fasce bianche accessorie, privato vende a privato. Telefonare ore ufficio 293-943. AB2091

1300 bianca, sei mesi, 8000 km., perfetta vendo. Telefonare 443-827.

1300 cedo contratto prenota conserva e permuto ore 102. Telefonare 778-683.

1300 mesi 6, perfetta vendesi. Telefonare 772-867. AB1575

1300 sei mesi grigio chiaro vendo. Telefonare 293-256 ore pasti. AB3084

1300 sei mesi perfetta privato vende. Visibile via Artisti 14. AB2311

1300 semestrale avorio perfetta privato vende 1.040.000. Telefonare 235-230.

1300 semestrale vendo. Tel. 277-904, ore 18-20. AB4457

1400 motore ultimo, eccezionale vendesi. Monchiero, Viburio 77, tel. 20-48 Bra.

1400 motore privato vende presso locanda. Telefonare 464-743. AB1491

2100 Special semestrale grigia vendo. Telefonare 779-693.

2100 12 mesi motore vendo prezzo amico. Telefonare 371-549 pasti. AB1133

2300 1961 vendo. Forneri, corso Trieste 172. Telefonare 661-470.

CICLI MOTO SPORT L. 150 per parola

CENTOCINQUANTA lire al giorno diventerà proprietari Vespa, rateizzi assicuri, noleggi motoleggeriscooter Ape. Corso Giulio Cesare 157, telefono 21-133.

DICALMOTORI, motocarri Viri vendita rateazioni, assistenza. Concessionaria Avia, Vercelli 84, telefono 21-543.

LAMBRETTA scooterlinea, facilitazioni rateazioni, permute, rateazioni, Agenzia Rocco, Vigliardi Paravia 5, Torino.

LAMBRETTA accessoriuna '62 minimo rate, cambi, assistenza. Avia, Vercelli 84 telefono 21-543. 976

LAMBRETTA scooterlinea 1962, motorscooter. Rateazioni, occasioni. Rocco, Vigliardi Paravia 5, tel.: 489-762.

LAMBRETTA senza anticipo, 4200 mensili, omaggio paiuolo, consegna immediata. Cornio, corso S. Maurizio 29, telefono 876-382. 905

MOTOCARRO MV 175 portata 5 q.li motore nuovo privato vende. Telefonare 560-372. AB1108

MOTOCARI barche motoriche riparo verniciatura accuratamente Viverat, Cavaglià, (prov. Vercelli). AT0719

LAMBRETTA 1962, senza anticipo, pagamenti, comodi pagamenti occasionissime Api, Vespa, Lambretto Pasquero, Principe Amedeo 11. 227

VESANTA chilometri 1 litro benzina, microlitrina scooter Gilera, piccola cubatura patente. Gilera, Ufficio Cesare 159.

OCCASIONI 48 NSU, 98 NSU, 125: Vespa, Gilera, Motorini; Mivel, Farnet, FNM; 150: Gilera; Lambretta; 175: NSU, Gilera; Barney Micilindrino; 200: NSU; 250: NSU, Guzzi. Facilitazioni. Benafoni 2. 732

PREZZI occasionali, ciclomotori, motorini, moto nuove, motocarri, rateizzazioni. Cavalieri, via Nizza 35. 909

VESPINI Api furgone semitenda. Telefonare 260-073 ore ufficio. AB3087

VESPE, motocarrozzetti Api, cambi, rateazioni, occasioni, Mormol, Unione Monviso 103, Telefono 293-018. 678

ANNUNCI VARI L. 150 per parola

A.A. TIGNELLI antica macchina cucire che rimane da sola. Rachaviteli Lotti, Mazzini 41. 8018

A. ARREDAMENTI ricevimento sposi, pegni, ville, chiedeteci cataloghi fotoi termoconvettori Caronna Federal. Bricco, Vittorio 88 (monumento). 3

ACQUISTO rotami libri supercommobili oggetti vari, eguaglio lecati. Tel. 482-4.33.

ACQUISTIAMO rottami ferro metallo, bottiglie, libri, oggetti vari. Tel. 435-440, 443-737. 896

APPARENE grande bellissima matrimoniale 175.000, sala pranzo 180.000, soggiorno 115.000. Telefonare 882-398.

ARTIGIANE barocco veneziano, consolle, specchiere, salotti artistici, mobili antichi. Chevagna, Mercatini 134 bis, telefono 31-737. 883

ANTIGNITA', compro mobili, quadri, porcellane, argentaria, oggetti arte. Novarese, Regina 12, telefono 630-633.

ARMADI guardaroba, camere, cameretta ragazzi, soggiorni, liquidazioni. Pugnalin, Mazzini 44. 900

ARREDAMENTO Tuscan, corso Toscana 17. Mobili lusso e comuni, mantovanelli 75.000, cucina Formica 65.000, salotti, mobili letto, prezzi di fabbrica, facilitazioni. 309

ARREDATEVI Casa del Mobile, Bogliongolo Ballini, camere matrimoniali 75.000, lineili, grandi armadi 26.900. Facilitazioni. 2774

ASSENTIMENTO arrivano ogni misure, libraccio, scelta, tavolini, Sacchetto, Belfiore 6.

ATTENZIONE Fabbrica mobili, ritiro commercio, arredi privati absolutely. Piazza Vittorio 2. 102

CAMERETTE ogni tipo, armadi componibili, mobilietti portascarpe, cassettini altri, miracolosi, materassi Alaker, guarnizioni, articoli regalo, tavolini, bar, carrelli, attaccapanni, cristalli, specchiere, mobili vimini, lampadari, tappeti, facilitazioni. Alaska, Vinzaglio 5.

DUBIED macchina maglieria perfetta, redditizia, sicura. Modelli adatti qualsiasi lavorazione, brevettato spiacevolezza tessuto. Motorizzazioni, insegnamento. Rateazioni, Via Bogino 5, telefono 838-690.

FABBRICA mobili salotti, arredamenti lusso, comuni, Garibaldi 13, (Pagamenti comodi). 38011

GRANDARORA, frigoli Crespolli falsificazioni specializzati, 2 porte 20.000, con specchio 25.000, 4 porte con specchio 75.000. Grande assortimento. Passalacqua 6, telefono 521-918. 179

LIQUIDAZIONE poltrone, divani letto, salotti. Accademia Albertina 25, cortile.

MACCHINE maglieria Weber automatiche, più redditizie. Provasio. Guerrero, Monte di Pietà 16. 695

MAGLIAIE, provate macchina maglieria Dubied, vi addestreremo, Restituito salvaggi, possibilità infanzia, Bogino 5, telefono 538-930. 621

MOBILI Cambi lusso e comuni, privati di fabbrica, famiglie rateazioni, Vialardi specialista, Sant'Anselmo 2. 748

MOBILI a Cambella », rata equatoriale, garanzia, famiglie rateazioni, ritiro mobili usati. Via Garibaldi 4, telefono 521-197.

MOBILI ufficio vendesi causa trasferimento, vera occasione. Tel. 534-561.

MOBILIFICIO Ilformoso, Consegna gratuita ovunque. Vastissimo assortimento salotti, tinelli, cucine, camere; sale. Facilitazioni. Ritiro mobili usati valore massimo. Capellino 6, telefono 692-581. 11042

MOBILIFICIO liquida causa demolizione stabile: camere, soggiorni. Lunghe rateazioni. Corso Francia 196. 748

MOBILIFICIO Cesy, 20 rate, vendita eccezionale di propaganda, camere da 98.000 alle famose pollestar 265.000, tinelli da 39.000, salotti, cucina, ecc. Ritiro mobili vecchi. Garibaldi 8, cortile.

OCCASIONISSIME macchina scrivere Calcolatrici, 10-15 rate, noleggi. Augusta, Cavour 6. 260

PELLICCE, manichi, stole, pelli, modelli. Lavorazione accurata, cambi, facilitazioni. Costa, Mazzini 23, tel. 87-692.

PIANOFORTI acquisti, cambi, riparazioni, noleggi, facilitazioni. Restagno, telefono 44-858, Vittorio Emanuele 90.

PIANOFORTI occasioni, marche primarie vendo, compro, cambio. Compagnia, Po 20, telefono 882-796. 9663

PIANOFORTI Schiedmayer, Bluthner, Feurich, Kawai, Seiler, Zimmermann, armonium. Conservatorio Capitani, Po 28.

PIUMA d'oca e gallina maria imperiale. Telefonare 882-408. AB1626

POLTRONE salotti, soggiorni, scrittoio, accompagnatili, armadi ingrossi, articoli regalo, tappeti, lampadari, cameriere. Alaska, Vinzaglio 5. 709

RIT registratore di casse occasione varie. Telefonare 44-430. AB1939

TELEVISORI migliori marche secondo programma 24 rate senza anticipo. Telefonare 88-501. 518

TELEVISORI, mobili, elettrodomestici, impiantistica rateazioni anche senza anticipo. Telefonare 882-183. 170

T. ALLEMANO galleria Subalpina, macchi incorniciato con scala azzeccabili. Vasto assortimento compassi, regoli, strumenti topografici. 913

IN PIAZZA SAN CARLO

Istituto per geometri e ragionieri

Al centro della città, in piazza San Carlo 182, funziona ormai da quasi cent'anni, essendo stato fondato nel 1864, l'Istituto Tecnico Pareggiato Maffei per Geometri e Ragionieri con scuola media ed elementare. Decine di migliaia di Torinesi vi hanno già seguito, in questi cento anni, il loro corso di studio.

In un ambiente signorile e sereno, educati al senso della responsabilità, della disciplina e dell'ordine i giovani seguono presso l'Istituto Maffei i corsi di Geometra e di Ragioniere, conseguendo a scelta i due diplomi che nel mondo attuale, orientato verso la tecnica e la pratica, aprono le porte alle carriere più interessanti ed utili.

Palestra, ginnastica, biblioteche, laboratori di agraria, scienze, merceologia, topografia, fisica, costruzioni sono gli strumenti modernissimi di cui i Professori dell'Istituto Maffei si valgono per educare la personalità degli alunni.

La Segreteria della Scuola in piazza San Carlo 182, telef. 88-[illegible] e 888-181, è a disposizione dei Signori Parenti per informazioni.

i bambini tornano a scuola ■ per il loro abbigliamento visitate i nostri centri di vendita in via viotti 1 e via nizza 210 torino

fusodoro

TELEVISORI
24 RATE SENZA ANTICIPO
VIA CONSOLATA 8
DEMANGO

MOBILI
GIOVANONE
Corso Francia 9

IL MEGLIO PER VEDERE MEGLIO
M OTTICO
MONTANARO
VIA CIBRARIO 37